







תכנית שיכון ציבורי יבנה

הוכן על פי חוק רישום שיכונים ציבוריים (הוראת שעה) תשכ"ד 1964.

תכנית מס' 3/62/38

מחוז : המרכז
נפה : רחובות
גוש : 4941
חלקות : 75,74,71,61-58,19,15 : 88,33-30,24-20,18
שטח התכנית : 34.582 ד'

מקרא

-  גבול התכנית
-  איזור מגורים
-  גינה ציבורית
-  שטח לבנין ציבורי
-  שטח שאינו כלול
-  דרך קיימת/מוצעת ומקום חניה ציבורי
-  מספר מגרש

לוח שטחים ואזורים			
שם האיזור	מס. המגרש	שטח בדימ	שטח ב-%
מגורים	82 - 1	17.298	50.02
גינה ציבורית	722 - 700	8.167	23.62
שטח לבנין ציבורי	901 - 900	2.803	8.10
שטח שאינו כלול	601 - 600	2.513	7.27
דרך קיימת מוצעת ...		3.801	10.99
סה"כ		34.582	100.00

תרשים סביבה ק"מ 1:5000

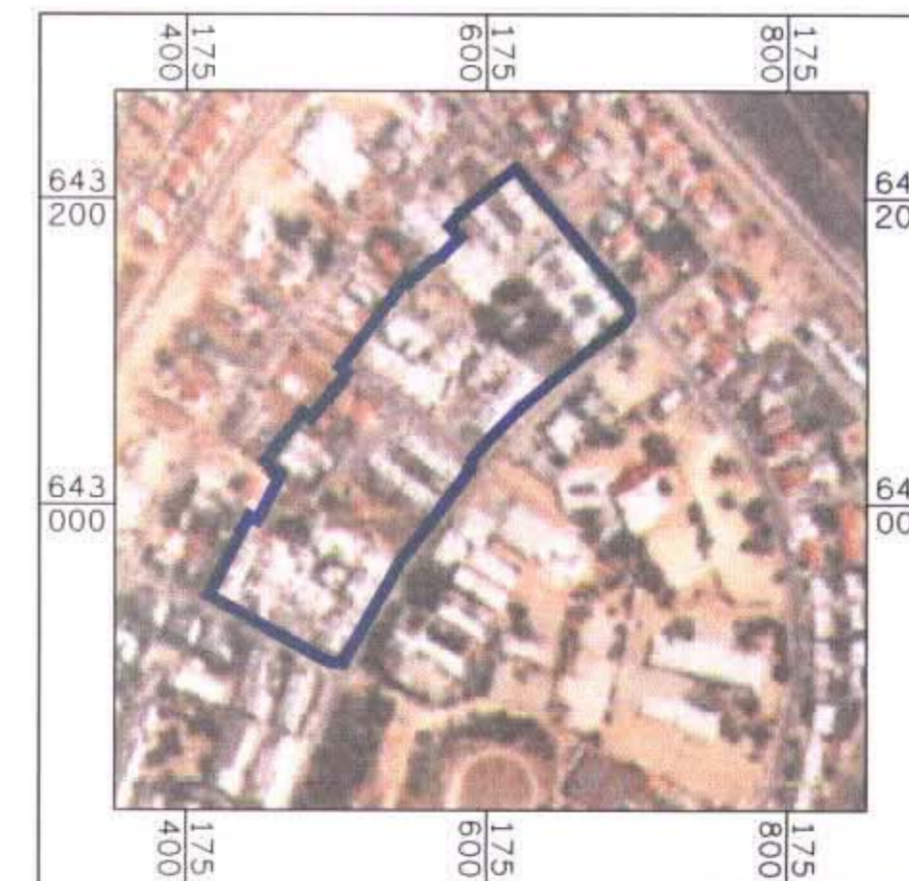

לא לצרכי רישום

גבעתיים 5.11.1998
י. שויב מודד מוסמך רישיון מס' 344 ות' סיועין 29 גבעתיים 6729483

הערה: בשטח חלה תביע מס' יב/162



מספר עבודה: 3/5/084/4267-4

חתימה בשם בעל הקרקע
מינהל מקרקעי ישראל

ליאור גורן
נאוגרף
רע"ג רישום
מינהל מקרקעי ישראל
רח' שטע טל 12, ת"א 67013
טל: 03-5626443, 5626544-03 מקסי: 03-5626794

חתימת היוזם
המרכז לרישום עירוני
מינהל מקרקעי ישראל

חתימת המגיש
משרד הבינוי והשיכון

חוק רישום שכונים צבוריים
הוראת השעה - תשנ"ד - 1964
ועדת תאום
אושר בהתאם לחוק הנ"ל
תאריך: 9.2.99