

מרחב תכנון מקומי "שרונים"

תכנית מפורטת מס' 1/23/57

תיקון לתכנית מפורטת מס' 1/23/57

לוח שטחים

סדר	שטח בדונם	מס חלקה	יציב %
1	35.250	15	146
2	1.560	16	
3	11.250	17-25	
4	5.600	26-29	
5	5.780	30-36	
6	20.000	37-44	
7	6.450	45-49	
8	3.000	50-52	
9	1.250	53	
10	1.700	54-55	
11	6.400	56-63	
12	1.000	64	
13	6.400	65-72	
14	1.200	73	
15	6.400	74-81	
16	1.100	82	
17	3.200	83-86	
18	18.000	87-104	
19	0.800	105	
20	12.750	106-120	
21	3.300	121-124	
22	1.100	125	
23	3.900	126-128	
24	1.580	129	
25	158.970		64%
26	1.750	135	
27	23.100	133	
28	26.250	134	10.6%
29	4.300	138	
30	2.330	139	
31	6.700	140	
32	15.380	132	62%
33	1.100	137	0.47%
34	0.950	130	
35	1.600	131	0.67%
36	45.275	132A	
37	248.575	סה	

מחוז : המרכז
נפה : השרון
מקום : גנות הדר
גוש : 8141
חלקות : 14-105

בעל הקרקע : מינהל מקרקעי ישראל
מגיש התכנית : חברת יבין חקל בע"מ
מחבר התכנית : זאב נהן, מהנדס ומודד מוסמך, רח' פרופ' שור 25 ת"א
שטח התכנית : 248,575
קנה"מ מידה : 1:1250

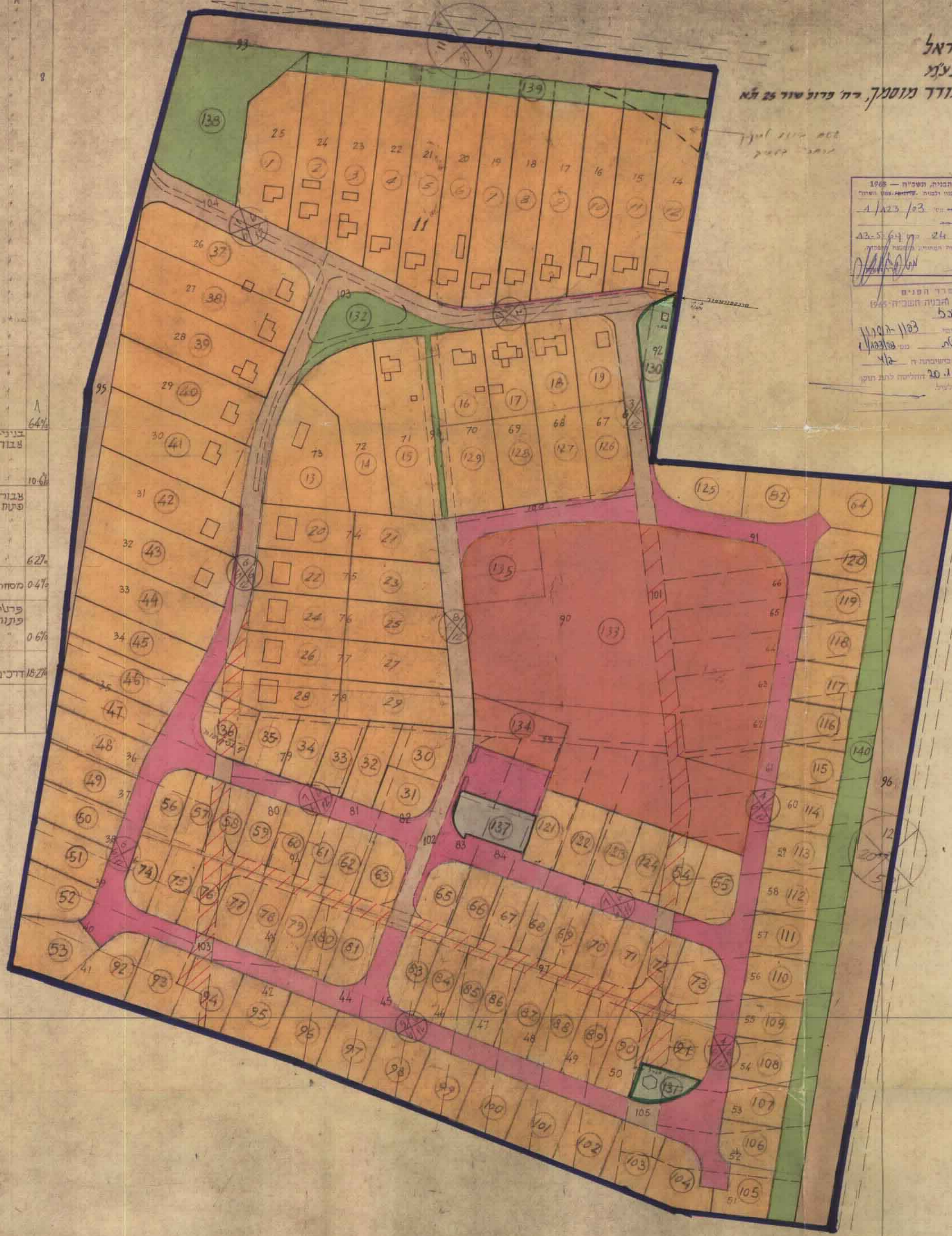

חוק התכנון והבניה, תשכ"ח - 1968
חוק המס הכספי לתכנון ובניה, תשנ"ג - 1953
תכנית מס' 1/23/57
מס' 132-137
מס' 130-131
מס' 133-134
מס' 135-139
מס' 140
מס' 132A

- מקרא**
- גבול התכנית
 - דרך קיימת
 - דרך חדשה
 - דרך מתבטלת
 - איזור מגורים "א"
 - איזור מסחרי
 - שטח בנין ציבור
 - שטח פרטי פתוח
 - שטח ציבורי פתוח
 - גבול גוש
 - גבול חלקה חדשה
 - גבול חלקה ישנה
 - מס' דרך
 - קו בנין
 - יוזם דרך
 - שטח לתכנון בעתיד

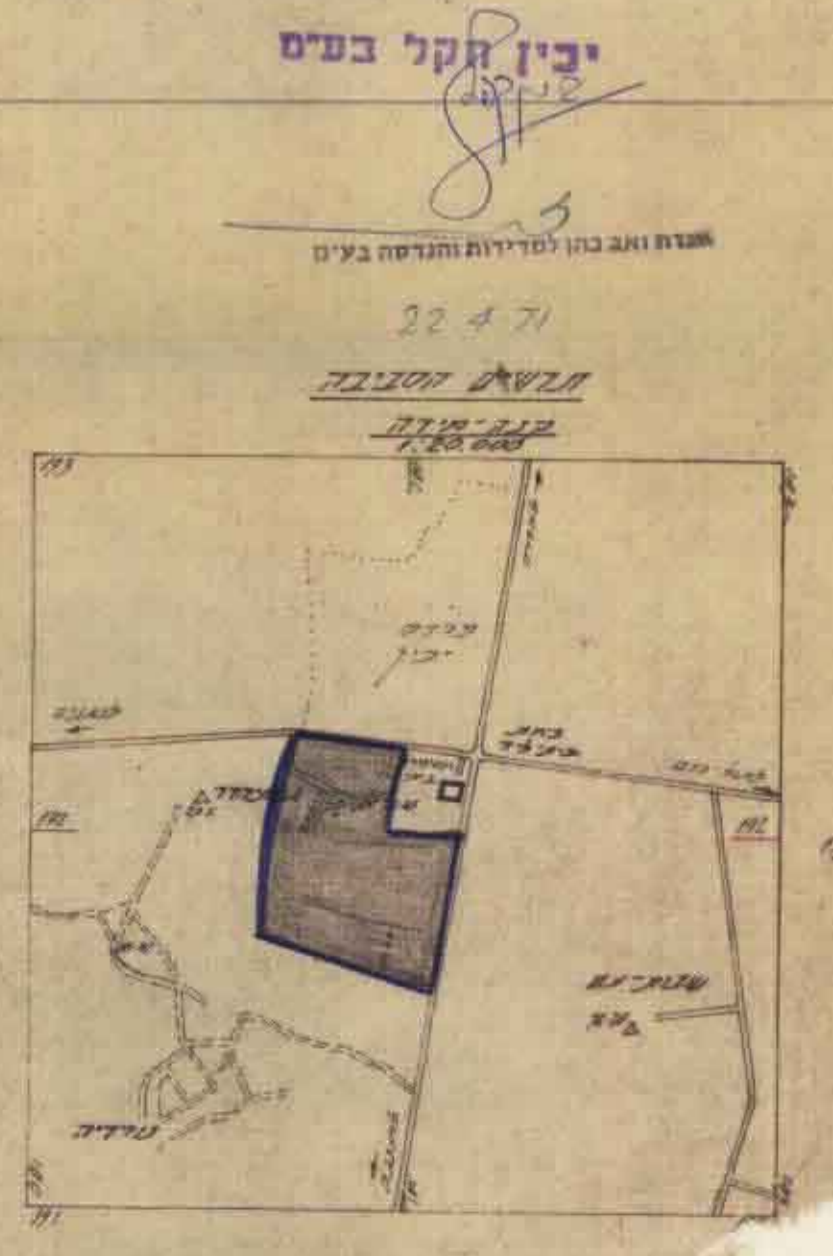

לא לצרף רישום

מודד מוסמך רח' פרופ' שור 25 ת"א