

לודים מרחב תכנון

כפר רות מחשב עובדים

מחוז: **המרכז**
 נפה: **רמלה**
 סופצה אזורית: **מודיעים**



תכנית מתאר מס': **1-2500**
 קנה מידה: **תשר"ח**
 תאריך מרץ 1978, אדר"ב

היוזם: ההסתדרות הציונית העולמית, חטיבת ההתיישבות, מינהל מקרקעי ישראל
בעל הקרקע: הסוכנות היהודית לא"י, האגף לתכנון התיישבות
המתכנן: שטרף הבנוי והשכונות, המינהל לבניה כפרית וישובים חדשים

המבצע: תוכנית מתאר מס' 1-2500, קנה מידה 1:2500, תשר"ח

חתימת היוזם: [Signature]
חתימת בעל הקרקע: [Signature]
חתימת המתכנן: [Signature]
חתימת המבצע: [Signature]

סקרא:

- גבול התכנית
- סגורים לבעלי שטח
- סגורים לבעלי סקצו
- איזור חקלאי
- איזור סבני שטח
- שטח לסבני ציבור
- שטח פרטי פתוח
- איזור ספורט
- סרלו שטח
- דרכים
- ספרי הדרך
- קו בנין
- רוחב הדרך

מספר השלל: 4/4
 קו בנין: 4/4
 הותב השכל: 12

יעוד	שטח בס"ק	איוז סה"ל
סגור לבעלי שטח	100.250	12.00%
סגור לבעלי סקצו	5.750	0.46%
איזור חקלאי	222.000	14.96%
איזור סבני שטח	590.000	39.28%
שטח לסבני ציבור	14.350	1.10%
שטח פרטי פתוח	380.400	25.00%
איזור ספורט	23.000	1.50%
סרלו שטח	29.000	1.88%
דרכים	134.250	8.78%
סה"ש שטח הישוב	1,925,000	100%

תרשים הסביבה • ק.מ. 1:50,000

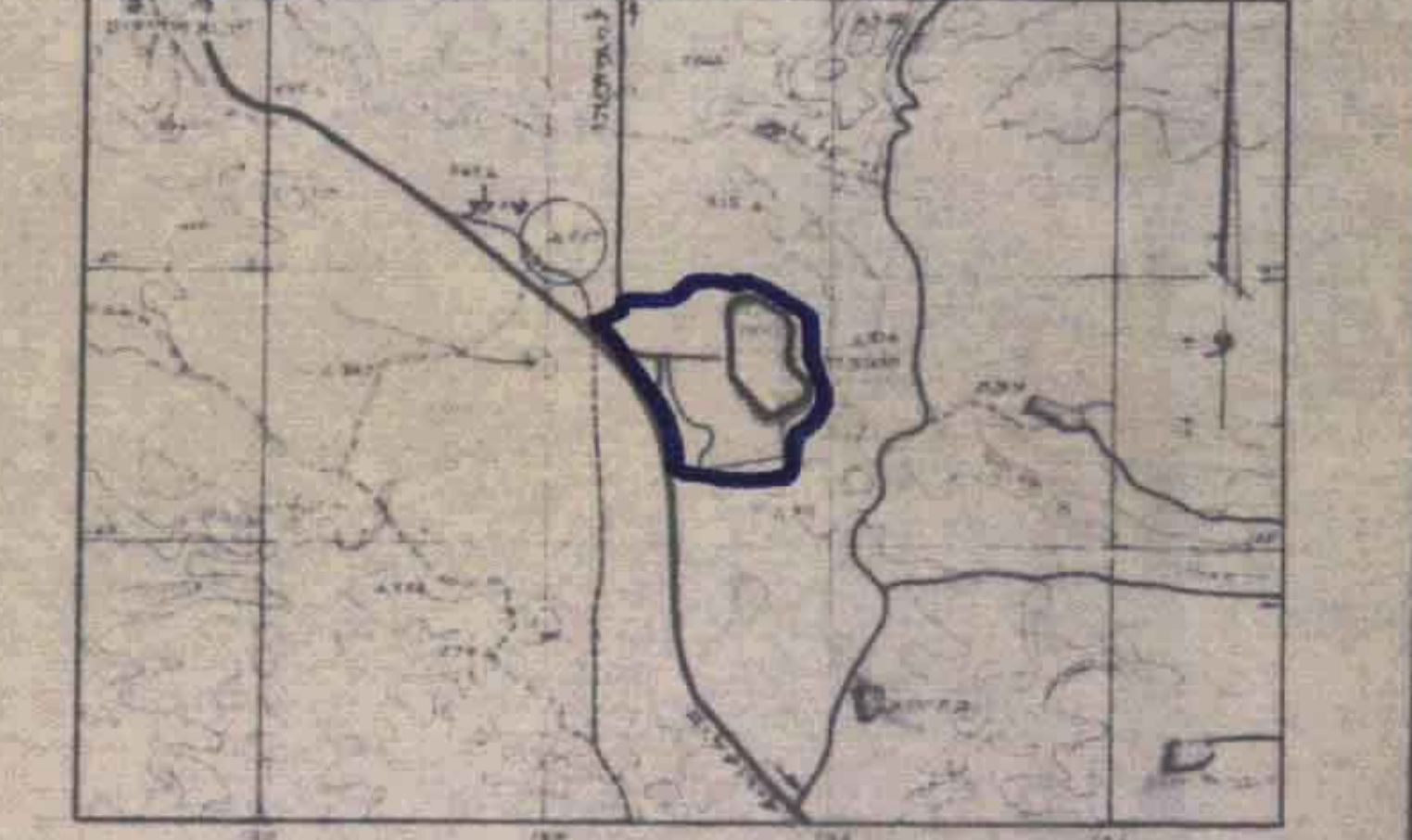

למחלקת

לירושלים

חמסות שלב ב'

תווי כביש אזורי

5/22