

ר"ח נח מוזס ת"א 13 מוס 29/5/00

1 חוק התכנון והבנייה תשכ"ה 1965

מחוז המרכז

מרחבי תכנון מקומיים

ראש העין, דרום השרון

תכנית מתאר מקומית ומפורטת

מס' מח/125 ג'

השלמות במהלך קדם



שינוי לתכניות מתאר מקומיות:

אפ/199, אפ/2000, שד/1000, משמ/68(שד)

תשריט מס' 1 : סצב סאושר + סצב סוצע

קנ"מ 1:10.000



תאריך: 15.11.99

בעל הקרקע: מדינת ישראל ואחרים

היוזם ומגיש התכנית: חברת כביש חוצה ישראל

עורך התכנית: חלו"א - חברה למדידות והנדסה אזרחית

שטח התכנית: 13.72 דונם.

חתימות:

היוזם ומגיש התכנית: חברת כביש חוצה ישראל בע"מ

כתובת: נח מוזס 13, תל אביב 67442

טל: 03-6969889

פקס: 03-6961193

ראובן לבאון  
ר.ה.ד.ס. ראשי  
חבר כביש חוצה ישראל בע"מ  
חתימה

29/5/00  
תאריך

עורך התכנית: חלו"א-חברה למדידות והנדסה אזרחית.

כתובת: רח' המצודה 27 א.ת. אזור 58001

טל: 03-5565717

פקס: 03-5565744

אלעזר  
חברת לנדודות והנדסה  
חתימה (1988) בע"מ

29/5/00  
תאריך

חברת כביש חוצה ישראל בע"מ  
רח' נח מוזס 13 ת"א  
טל: 03-6969889

גושים, חלקות וחלקי חלקות:

גוש	חלקות	חלקי חלקות
4249		8
6317		1,2,10,11
8876		1,18,22
8877		8,1

מקרא

- גבול התכנית
- דרך קיימת או מאושרת
- דרך מוצעת או הרחבת דרך
- שטח להרחבת מחלף מערכתי הכולל שימוש זמני לקרקע חקלאית
- מסילת ברזל קיימת
- מסילת ברזל מוצעת
- מסילת ברזל לביטול
- מסדרון חשמל מוכרז מתח על
- שטח לניקוז
- שטח לניקוז לביטול
- שטח חקלאי
- קו חשמל
- גבול מרחב תכנון
- גבול עיבוד חקלאי בין ישובים
- פרודור מוכיל המים הארצי
- גבול חלקה
- גבול גוש
- מספר גוש 543
- מספר חלקה 68
- מספר הדרך
- קו בנן מצד הדרך
- רחב בנן הדרך

תרשים סביבה קנ"מ 1:100,000

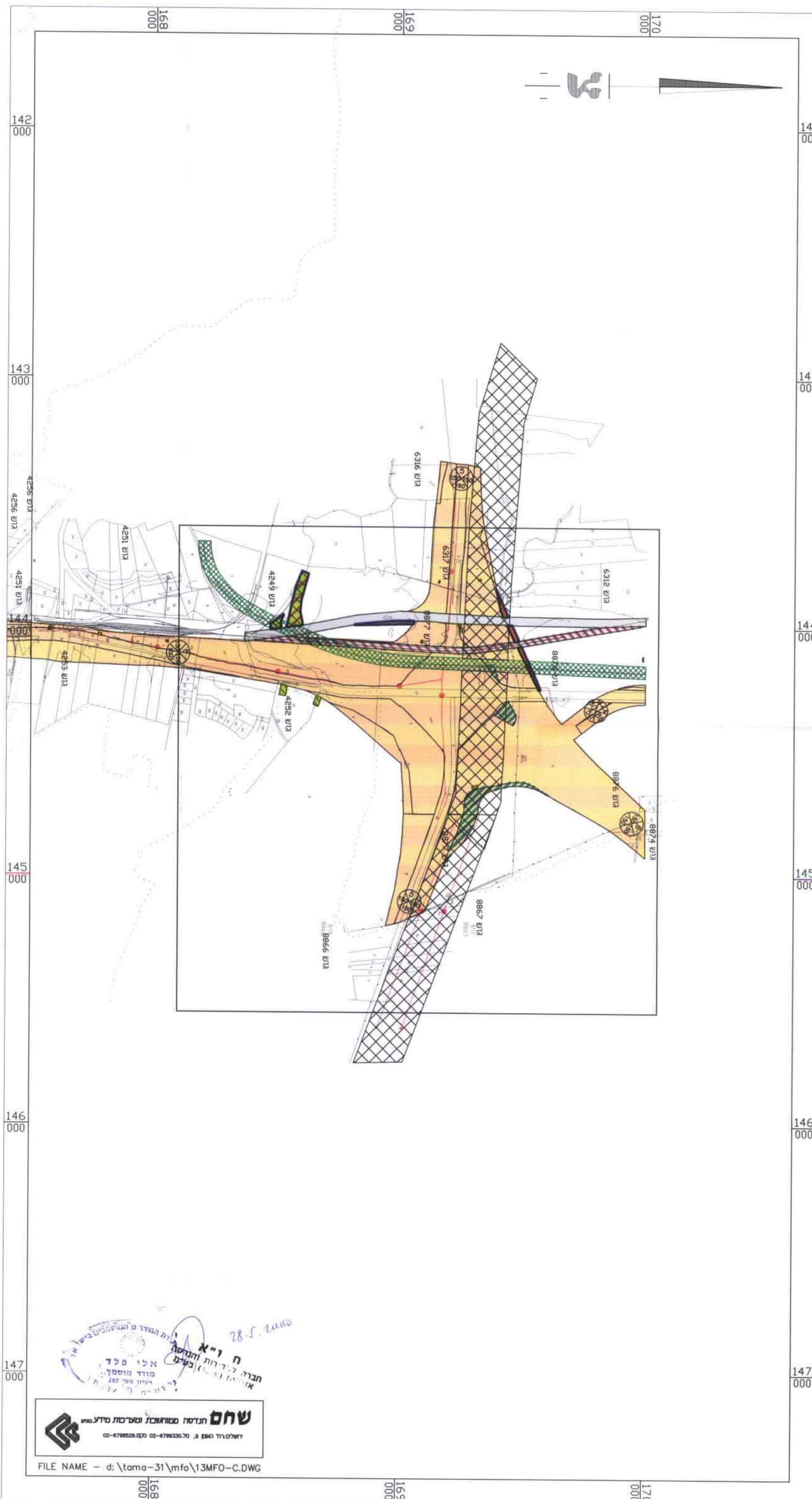

28.5.2000  
חלו"א  
חברה לנדודות והנדסה  
מועד מוסמך  
רמ"מ מס' 287  
אזוריות (1988) בע"מ

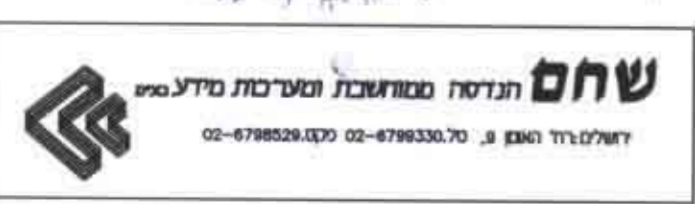

FILE NAME - d:\tama-31\mfo\13MFO-C.DWG