

מרחב תכנון מקומי המרכז

תכנית שנייה מתאר ממ/ 1/3029
 שנייה לתכנית מס/ 853 + ממ/ 8029
 תוכנית תכנון והבניה תשנ"ה-1965
 הועדה המקומית לבניה ותכנון עיר
המרכז
 תכנית מס/ ממ/ 1/3029
 לתפקוד כשישה מס/ 853
 מס/ 8029
 מס/ 853

- מסמך ב'**
- מחוז : המרכז
 - נפה : פתח תקווה
 - מועצה מקומית : גבעת שמואל
 - גוש : 6189
 - חלקה : 72
 - שטח התכנית : 444.5 מ"ר
 - בעל הרשעה : לם שמואל, הזיתים 49 גבעת שמואל 70. 03-5323161
 - יחוס התכנית : לם שמואל, הזיתים 49 גבעת שמואל 70. 03-5323161
 - עורך התכנית : שמואל יוליאן, ערויאל 15, ג.שמואל 03-5321251.70

חתימות :
 בעל הרשעה יחוס התכנית : לם שמואל
 עורך התכנית : שמואל יוליאן
 המועצה המקומית : גבעת שמואל

מקרא :

- גבול התכנית
- אזור מעורב ב'
- דרך קיימת
- בניינים

משרד המגורים טווח המרכז
 תוכנית תכנון והבניה תשנ"ה-1965
 אישור הבניה ממ/ 3029
 התכנית מאושרת
 מס' 108 לל"מ

גבול זכויות הבניה
 המועצה המקומית גבעת שמואל
 מועצה מקומית גבעת שמואל
 מועצה מקומית גבעת שמואל

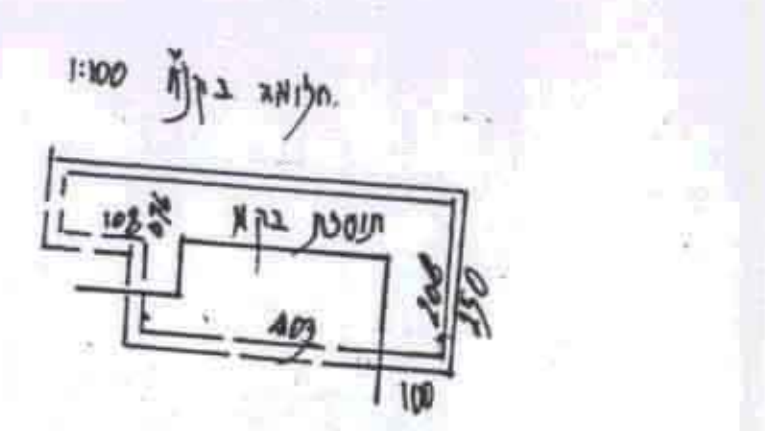
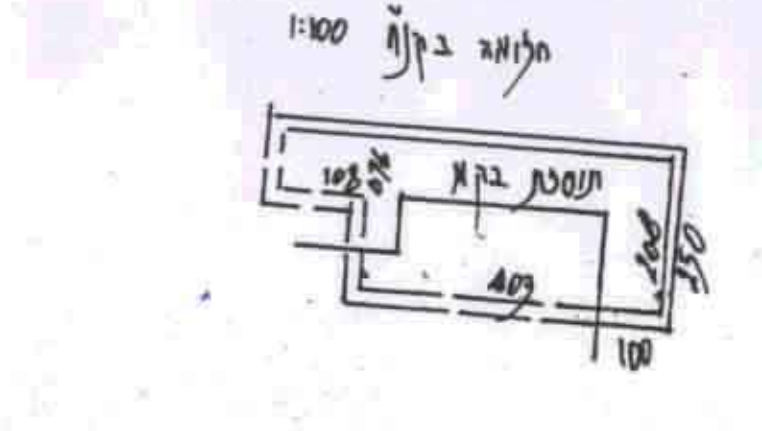
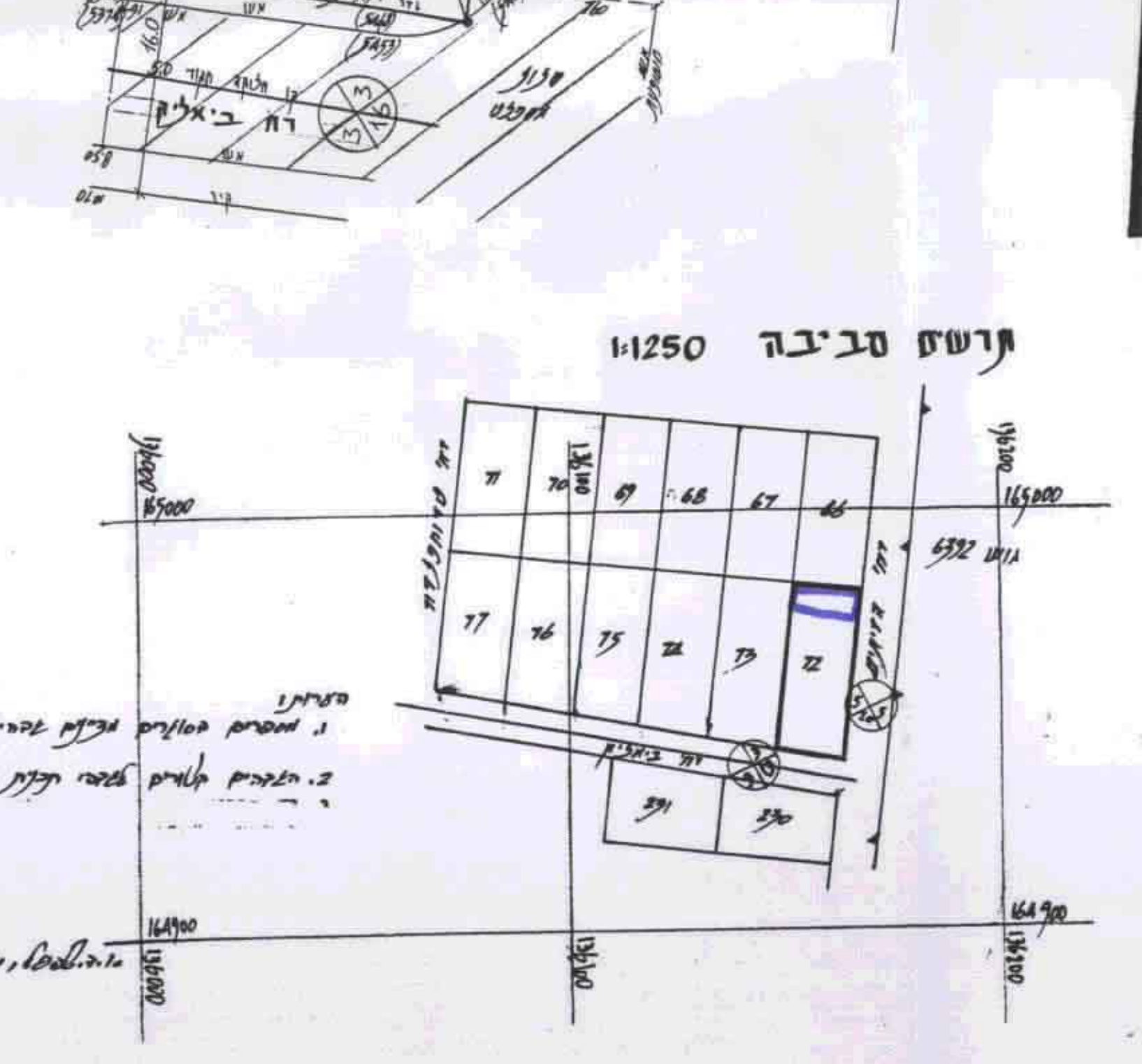
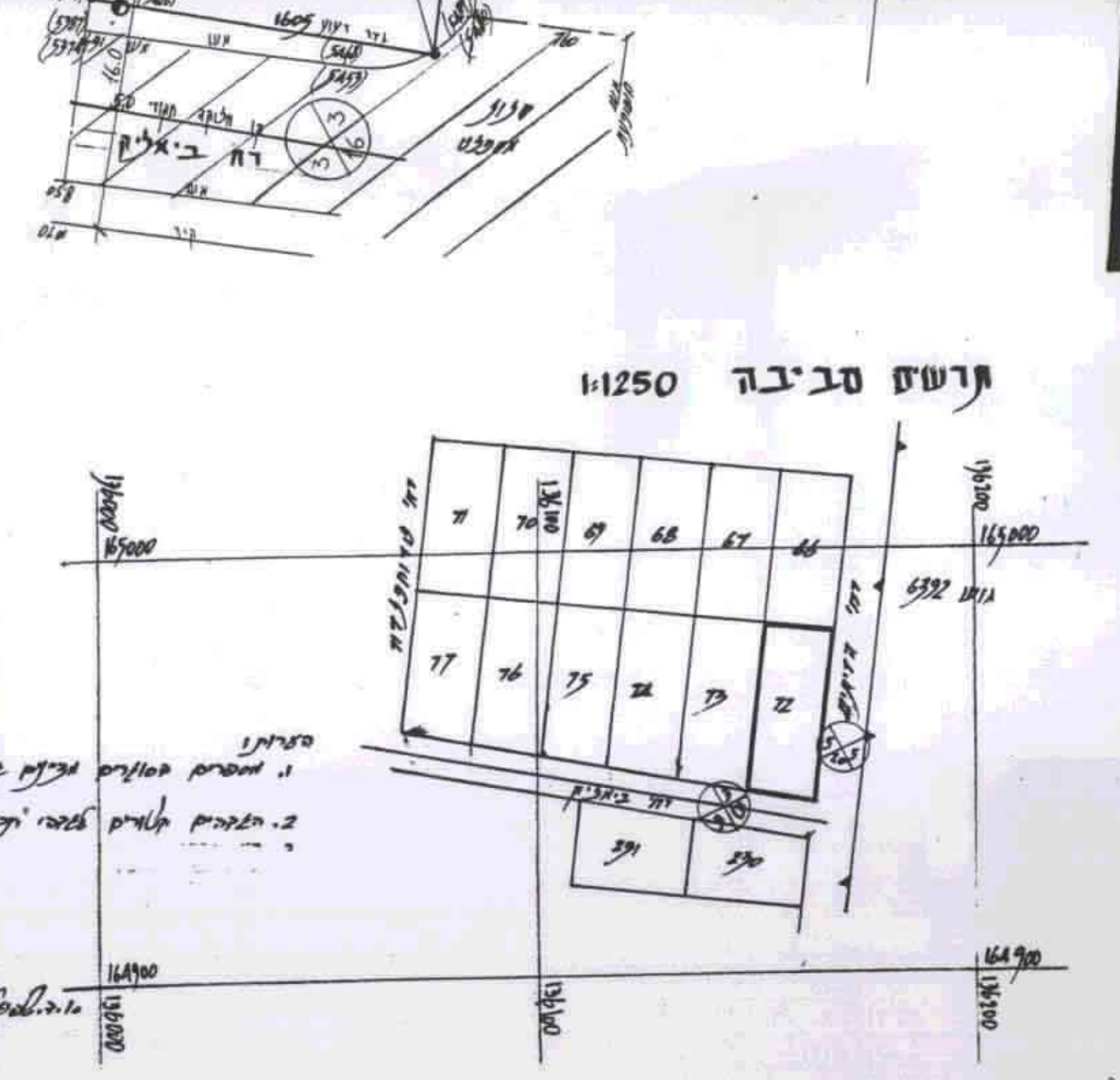
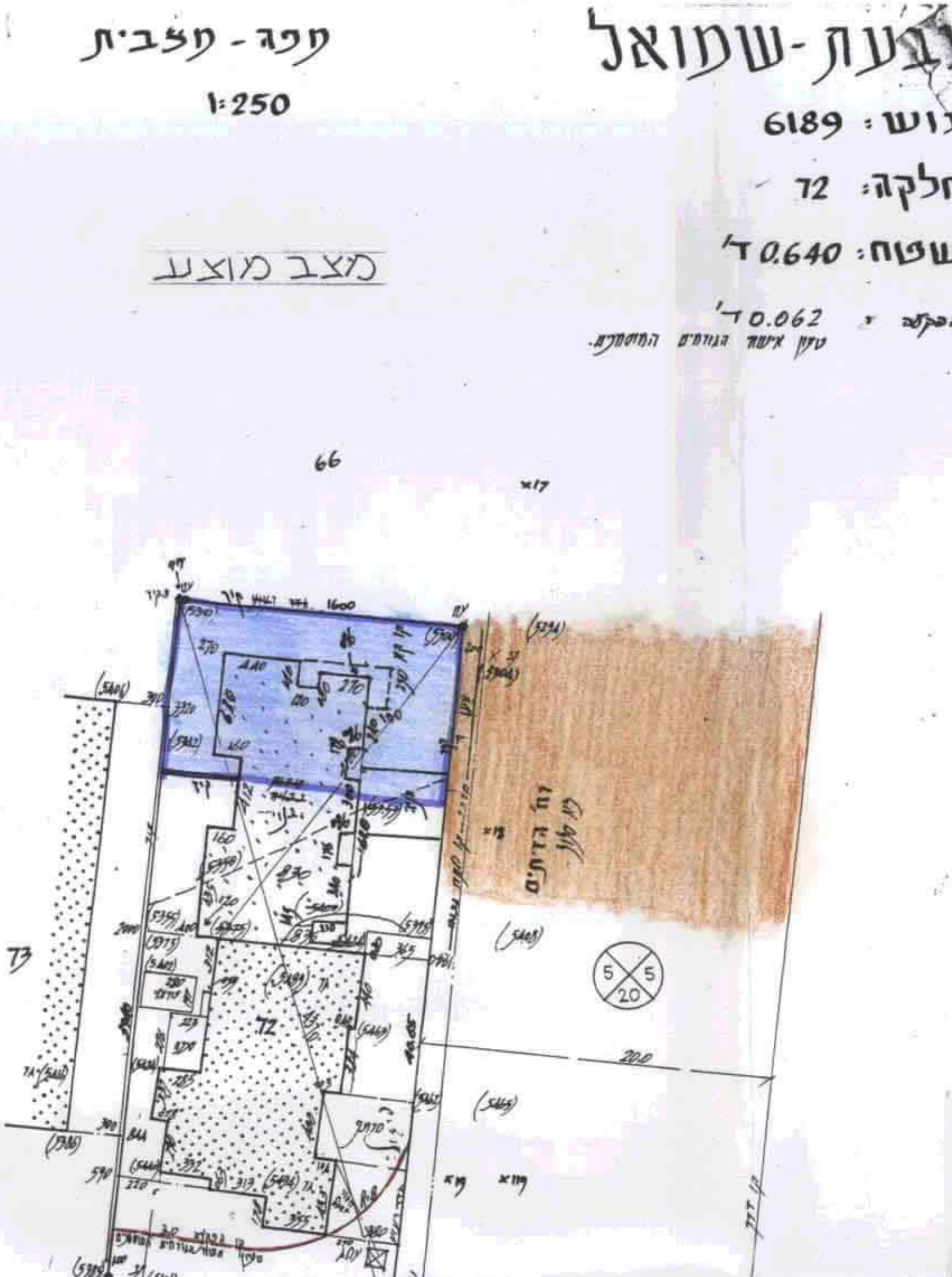
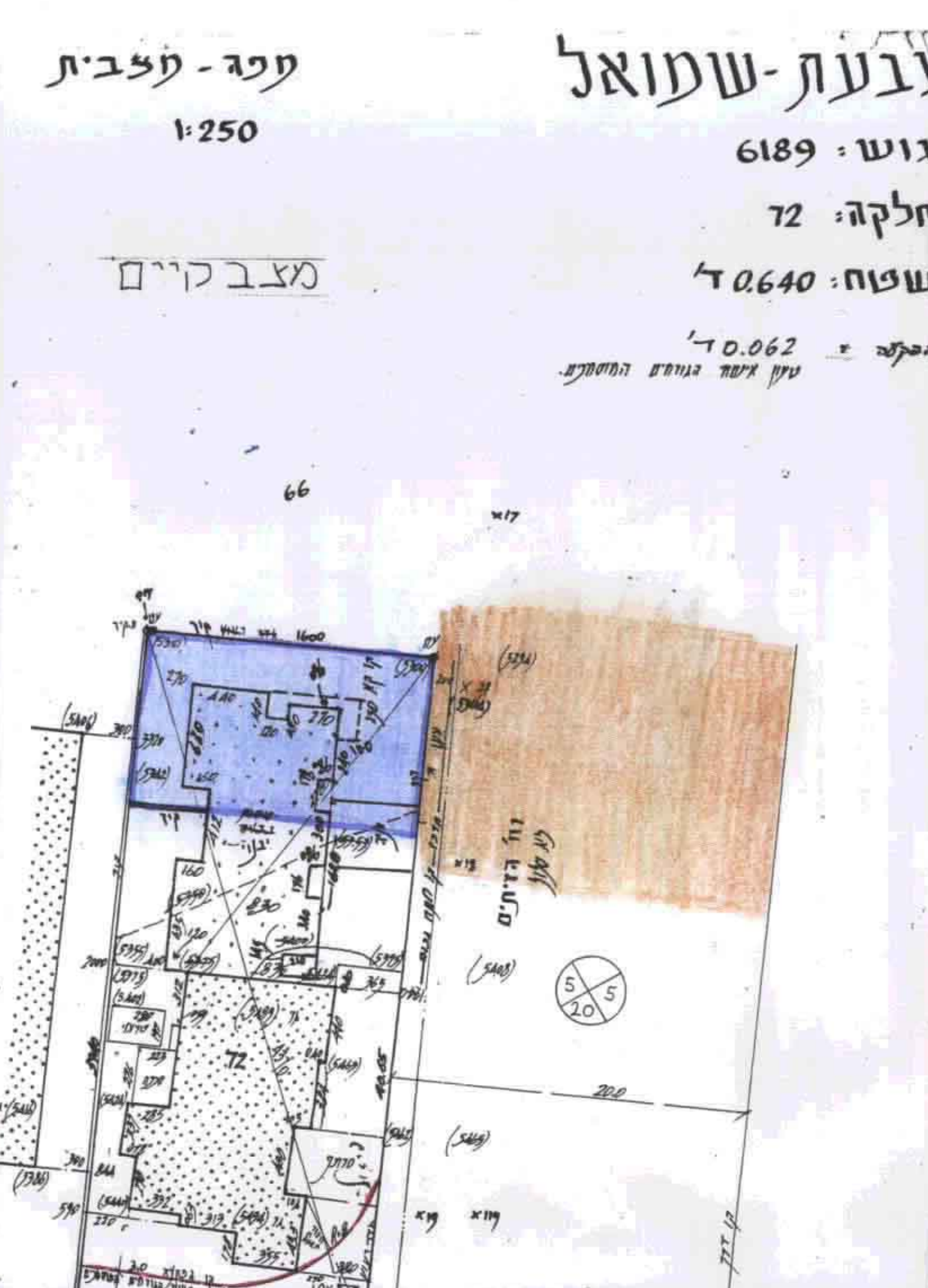
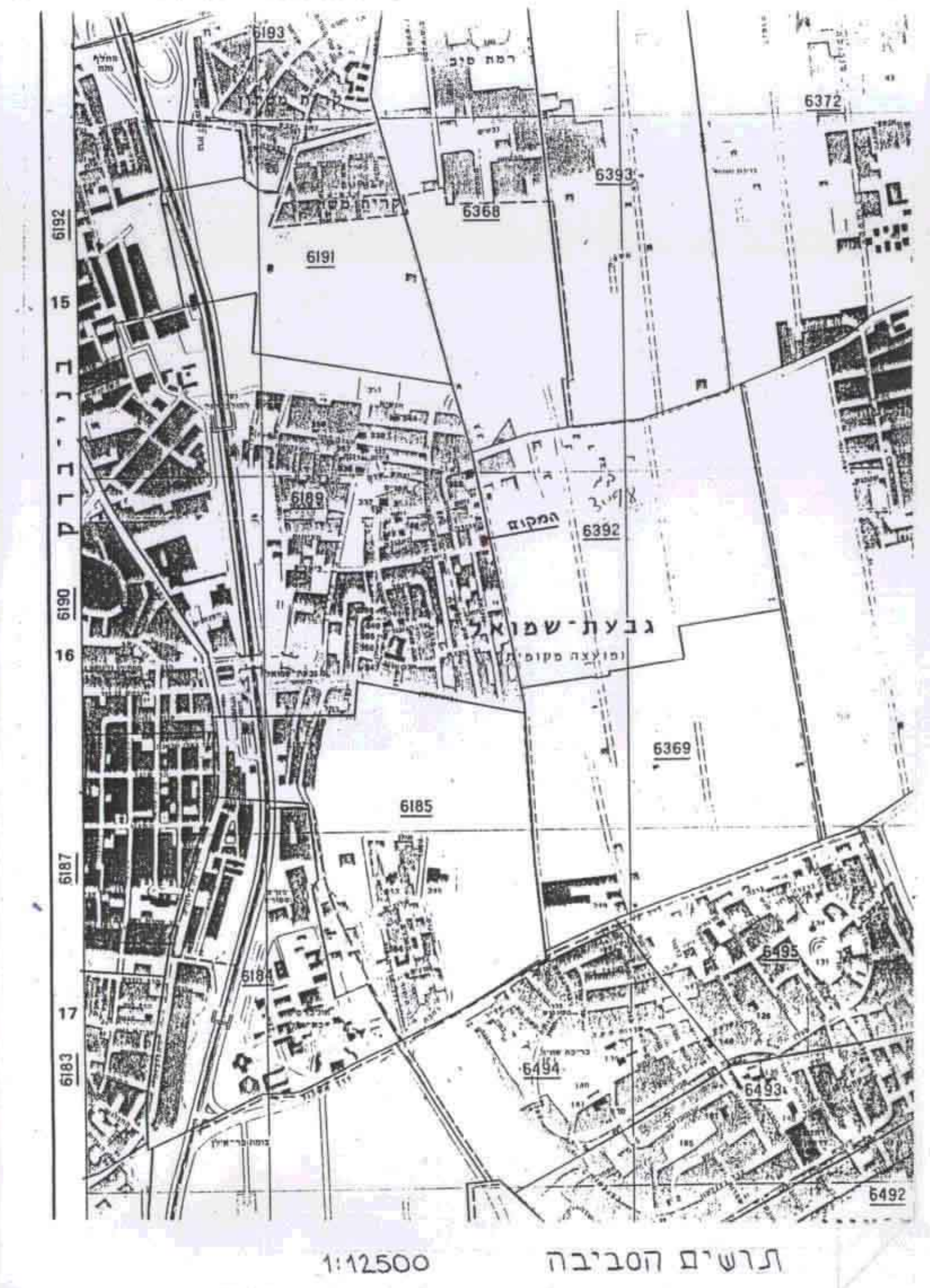

אזור המגורים טווח המרכז
 תוכנית תכנון והבניה תשנ"ה-1965
 אישור הבניה ממ/ 3029
 התכנית מאושרת
 מס' 108 לל"מ

אזור המגורים טווח המרכז
 תוכנית תכנון והבניה תשנ"ה-1965
 אישור הבניה ממ/ 3029
 התכנית מאושרת
 מס' 108 לל"מ

אזור המגורים טווח המרכז
 תוכנית תכנון והבניה תשנ"ה-1965
 אישור הבניה ממ/ 3029
 התכנית מאושרת
 מס' 108 לל"מ

אזור המגורים טווח המרכז
 תוכנית תכנון והבניה תשנ"ה-1965
 אישור הבניה ממ/ 3029
 התכנית מאושרת
 מס' 108 לל"מ