

ישאיר 31/10/1999 עדה-ורבורג 68/6

משרד הפנים
מינהל מחוז מרכז-רמלה
31-05-1999
נתקבל
תיק מס' 14-08-2000

נתקבל

מרחב תכנון מקומי "דרום השרון"

תכנית מפורסת מס': ש.ד. 1/10/119
תקון לתכנית מס': ש.ד. 10/119, 3.e, 1000

משרד הפנים
מינהל מחוז מרכז-רמלה
14-08-2000
נתקבל
תיק מס' 14-08-2000

מפה טופוגרפית
מצב קיים
ק.מ. 1:1250

מפה טופוגרפית
מצב מוצע
ק.מ. 1:1250

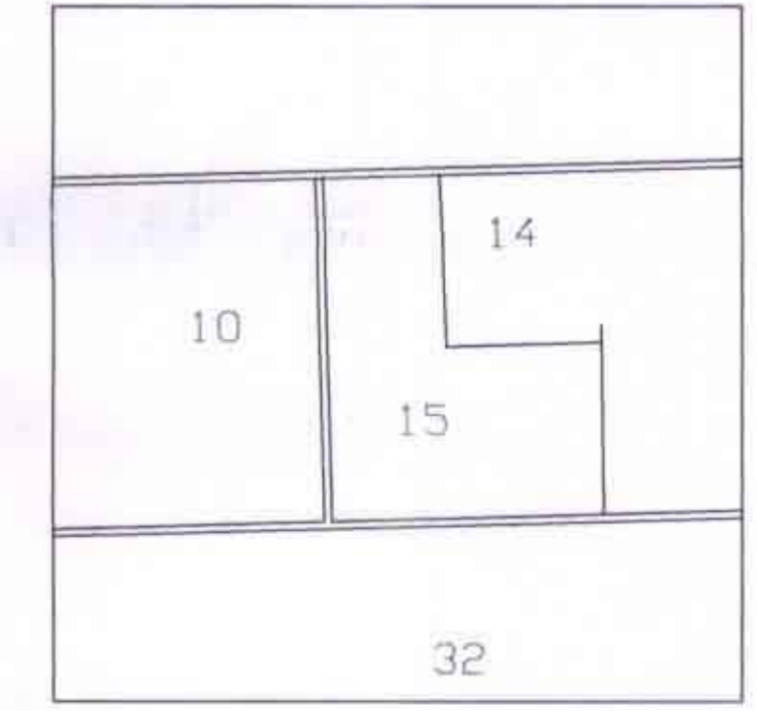
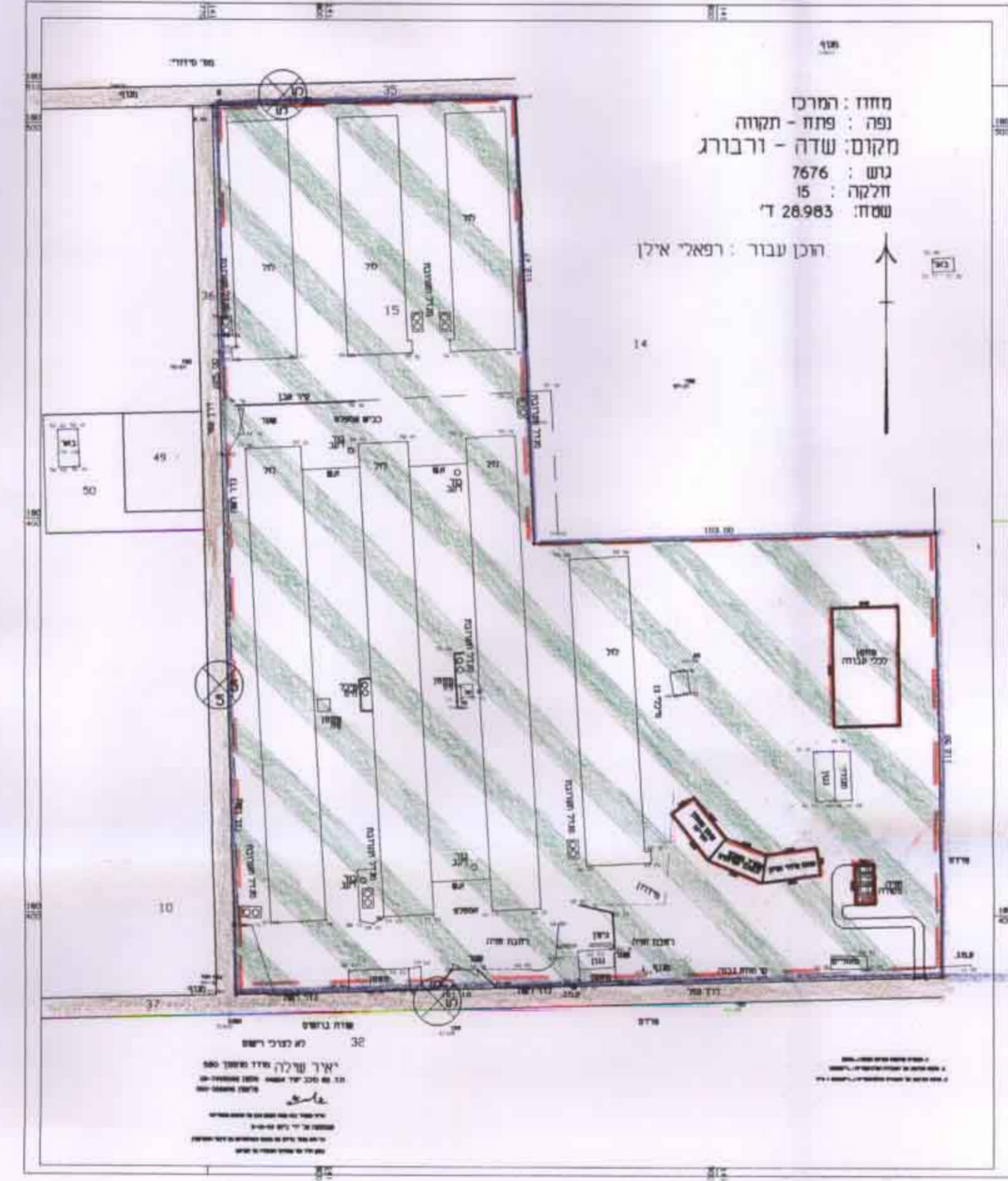
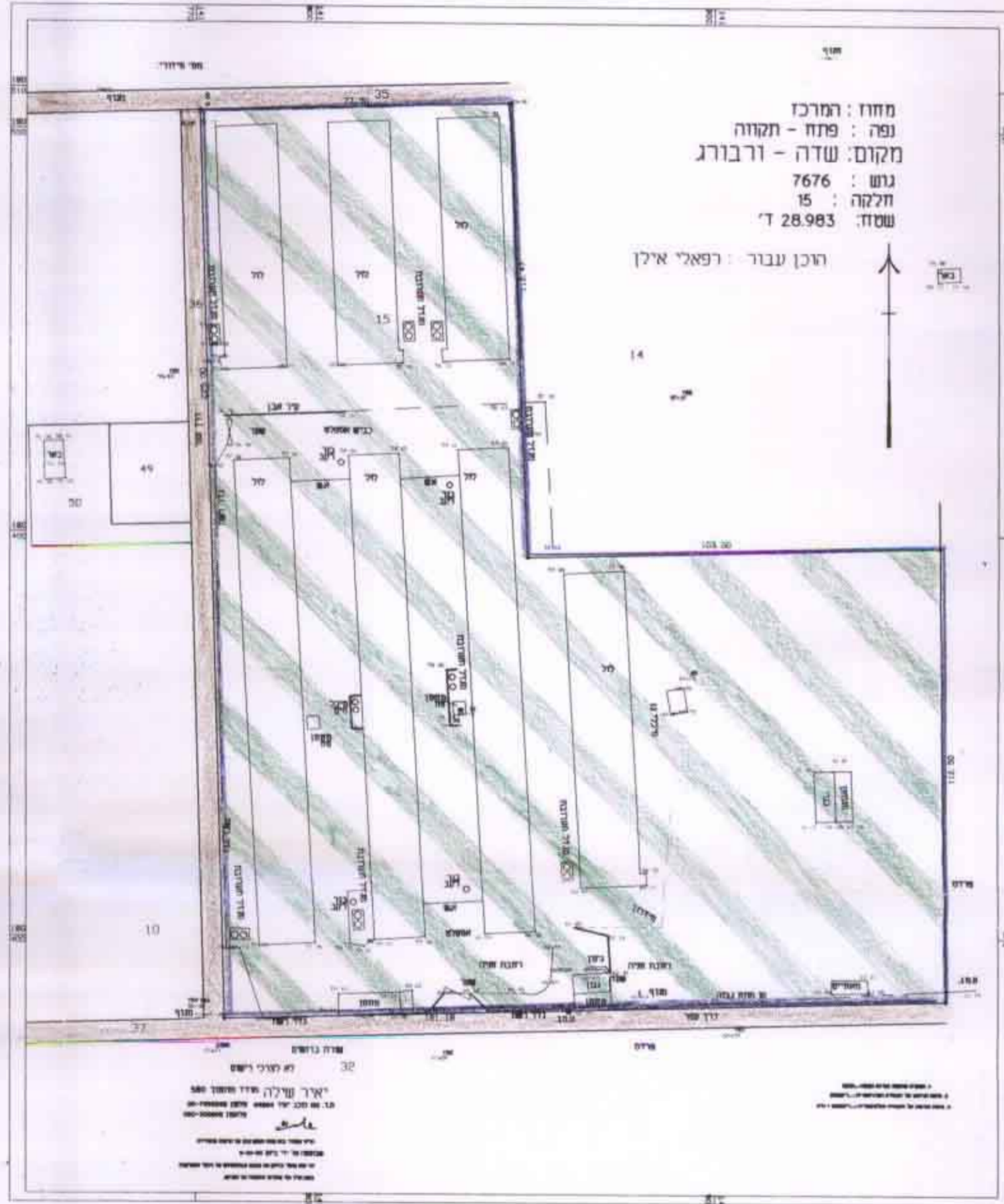

מחוז: המרכז
נפה: פתח תקווה
מושב: שדה-ורבורג
גוש: 7676
חלקה: 15
שטח התכנית: 28.983 מ"ר
בעל הקרקע: אילן רפאל
יוזם התכנית: אילן רפאל

משרד הפנים
מינהל מחוז מרכז-רמלה
14/10/99
התקנת תכנית מס' 1/10/119
13/7/98
התקנת תכנית מס' 10/119, 3.e, 1000

המתכנן: ב. ולתמן-נהנדסרים בע"מ

מקרא:

- גבול התכנית: [Symbol]
- דרך קיימת: [Symbol]
- שטח חקלאי: [Symbol]
- שטח חקלאי לבנייה מבנים חקלאיים: [Symbol]
- מספר דרך: [Symbol]
- קו בנין: [Symbol]
- רוחב דרך: [Symbol]

תאריך: 19.5.99
חתימת היוזם: [Signature]
חתימת בעל הקרקע: [Signature]
חתימת המתכנן: [Signature]

ב. ולתמן-נהנדסרים בע"מ
מחלקת תכנון
459215
08-7400000

חוק התכנון והבניה תשכ"ה 1965
הועדה המקומית לתכנון ובניה
"דרום השרון"
תכנית מס' שד. 1/10/119
להפקדה בשיטת מס' 1/10/119
מועצה מקומית 310
מנהל/הוועדה
יושב ראש הועדה