

מס' 14/22-3/103 ינוב - ק"מ - תשס"ג 8/1/8



מחוז המרכז נפה השרון מרחב תכנון מקומי לב השרון מושב ינוב

תכנית שינוי מחאר מס' מק/צע/3 - 14/22
שינוי לתכנית המתאר צע/3 - 9/22 שינוי מחאר מס' צע/0 - 0/2
שינוי לתכניות מפורשות: צע/97 + מעמ 135 (צע) - ינוב
חלוקת מגרש מגורים 108
לשני מגרשים למגורים חד משפחתיים 108א, 108ב.

בעל הקרקע: מנהל מקרקעי ישראל
המתכנן: ארז דני - אדריכל ומתכנן ערים
מושב בורגתה פל./פקס. 09-8988316
היוזמים: ינוב - אגודה שיתופית להתישבות
הקלאיות בע"מ

גושים	8122	
מגרש	108	
שטח התכנית	2.26 דונם	
תאריך	מרץ 1998	

מקרא:

- גבול התכנית
- אזור מגורים
- דרך קיימת
- בתכנון
- גבול גוש קיים
- מספר מגרש
- מספר דרך
- קו בנין
- רוחב דרך

היום

דניאל ארז
אדריכל, מהנדסים
בע"מ

י"נב"י
מושב עיריית השרון
הקלאיות שיתופית בע"מ

תעודת מקומית לב השרון
14/22-3/103
אישור תכנית מס' 14/22-3/103
תעודת המקומית החליטה לאשר את תוכנית
התכנון המקומית מס' 14/99
בתיאור מס' 14/99

מ.מ.:

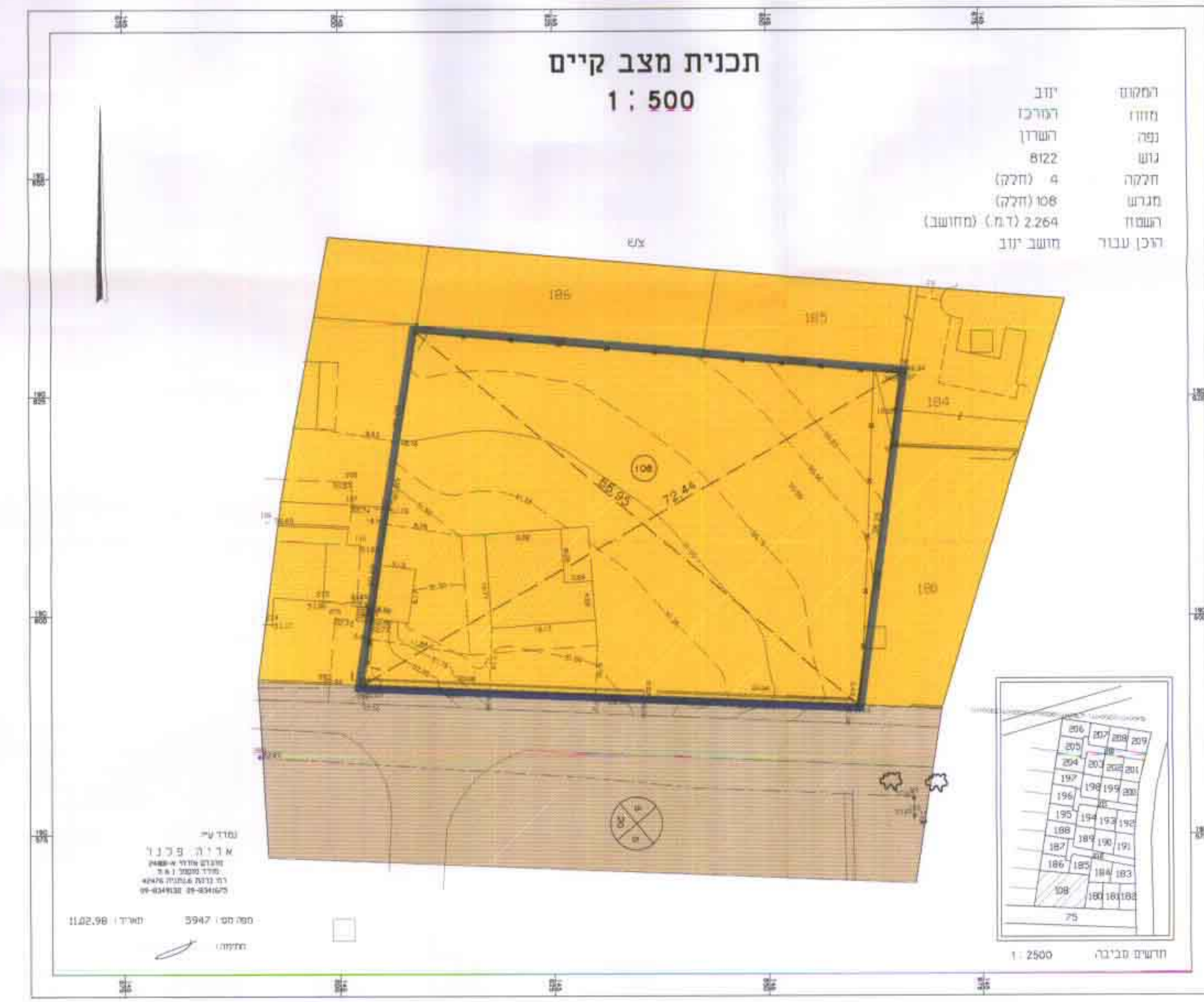
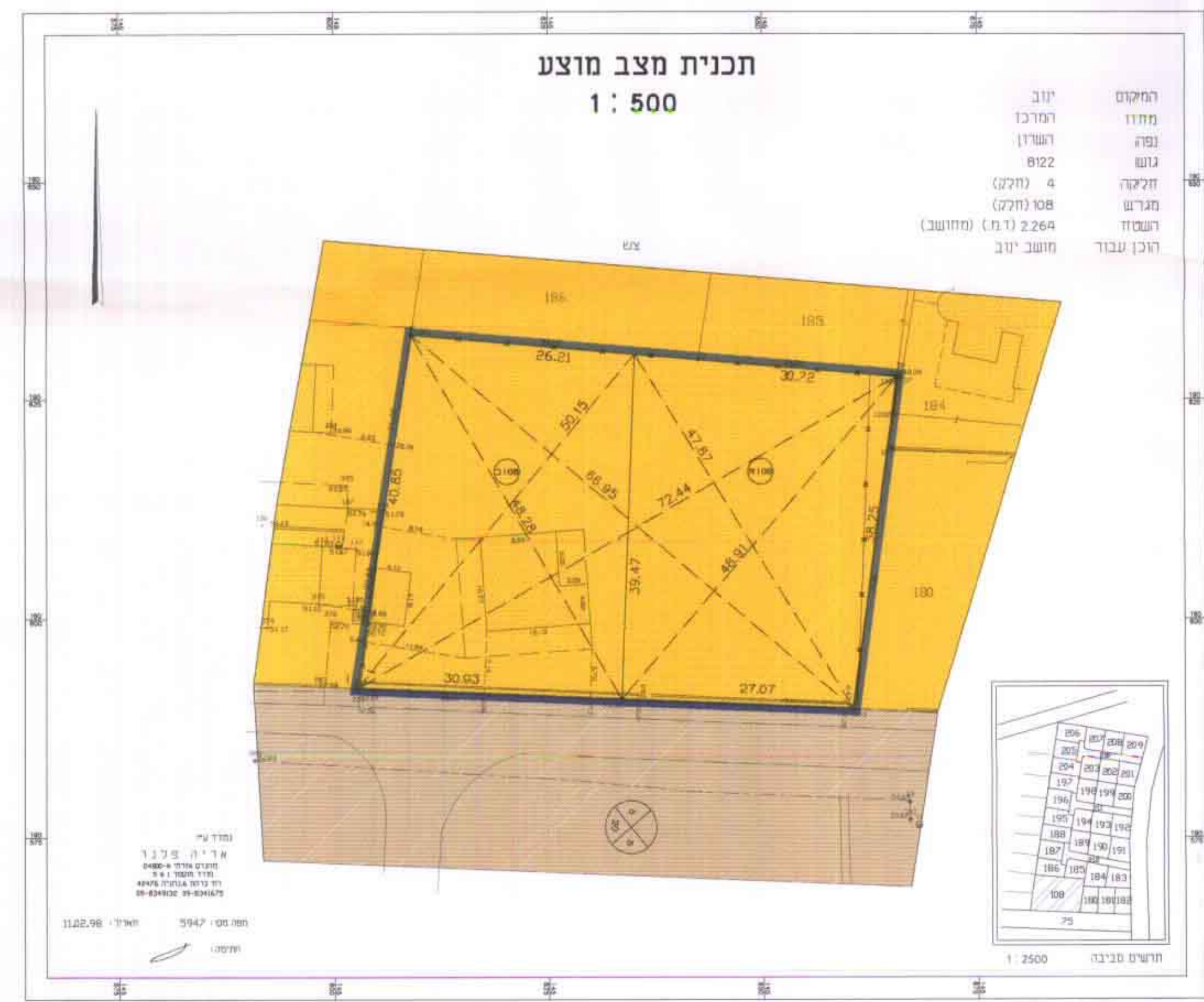

טבלת שטחים:

האזור	מצב מוצע	מצב קיים
	שטח (דונם) %	שטח (דונם) %
מגרש 108		2.26 100
מגרש 108 א	49.56 1.12	
מגרש 108 ב	50.44 1.14	
סך שטח בדונמים	100.00 2.26	100.00 2.26