חוק התכנון והבניה תשכ"ה 1965

מחוז המרכז

מרחב תכנון מקומי: לודיים.

תכנית מתאר מקומית ומפורטת מס' מז/125א'

השלמות בזיבור דרך 45 ו-443

תשריט מס' 2 : מצב מאושר + מצב מוצע

קנ"מ 1:2500

תאריך: 08.08.99

בעל הקרקע: מדינת ישראל ואחרים

היזם ומגיש התכנית: משרד התשתיות הלאומיות,
חברת כביש חוצה ישראל בע"מ

עורך התכנית: חל"א – חברה למדידות והנדסה אזורית

שטח התכנית: 38.7 דונם

מחקשוב:
היזם ומגיש התכנית :חברת כביש חוצה ישראל בע"מ
כתובת: נח מוזס 13, תל אביב 67442
טל': 03-6969889
פקס: 03-6969893

לאובן לבאאד
מהנדס ראשי
חברת כביש חוצה ישראל בע"מ
חתימה — תאריך 29/11/99

עורך התכנית: חל"א-חברה למדידות והנדסה אזורית.
כתובת: רח' המצדה 27 נ.צ. אזור 58001
טל': 03-5565717
פקס: 03-5565744
חל"א
חברה למדידות והנדסה אזורית
אמיר אשר
חתימה — תאריך 29/11/99

חברת כביש חוצה ישראל בע"מ
רח' נח מוזס 13 ת"א
טל' 03 - 6969889

חל"א חברה למדידות והנדסה אזורית (1985) בע"מ
רח' המצדה 27, אזור 58001, ת.ד. 3945/א
03-5565717 פקס 03-5565744
E-mail: halva@netvision.net.il
מדידות
הנדסה
ניהול תשתית
אדריכלות ותכנון

שטחים

יעוד השטח	קיים		מוצע	
	שטח בדונם	באחוזים	שטח בדונם	באחוזים
שטח ער'	34.3	88.6%	—	—
דרך / כביש	4.4	11.4%	38.7	100%
סה"כ שטח	38.7	100%	38.7	100%

רשימת גושים וחלקות

גוש	חלקות	חלקי חלקות
4151		101,102,122,123,124,125,126,127,128,129,130
4140		60,61,62,63,64,65,69
5558		1,2

טבלת תכניות סטטוטוריות

שם תכנית	מצב	תאריך
תס"מ/3	אושר	

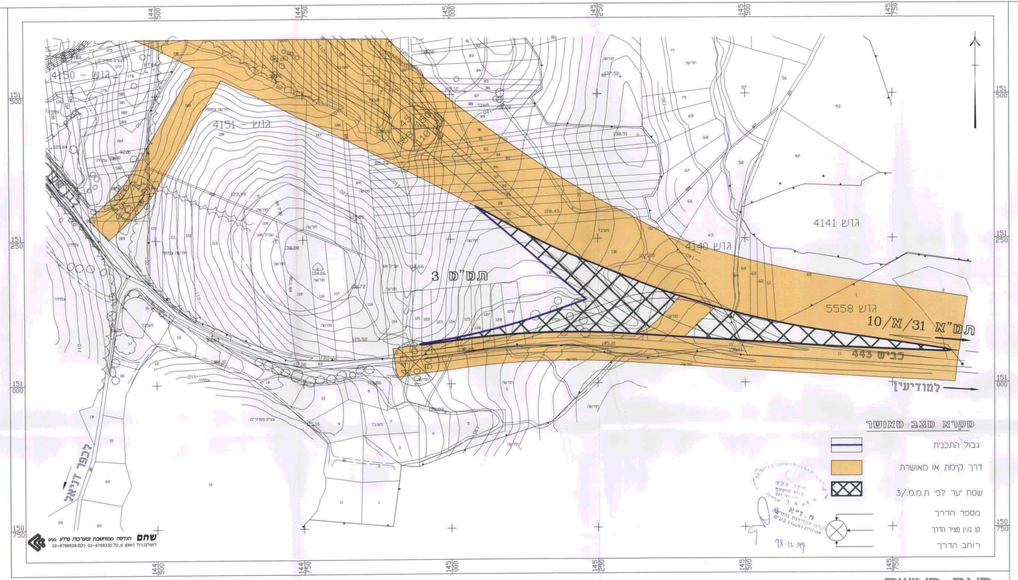

מקרא מצב מאושר

- גבול התכנית
- דרך קיימת או מאושרת
- שטח ער לפי ת.מ.מ/3
- מסמר הדרך
- קו בין מצר ודרך
- רוחב הדרך

שחם תכנית מטמאשת מערכת מדיק בע"מ
ירושלים רח' האמ"ן 8, 02-6798526/520 02-6798530/70

מצב מאושר

קנה מידה : 1:2500

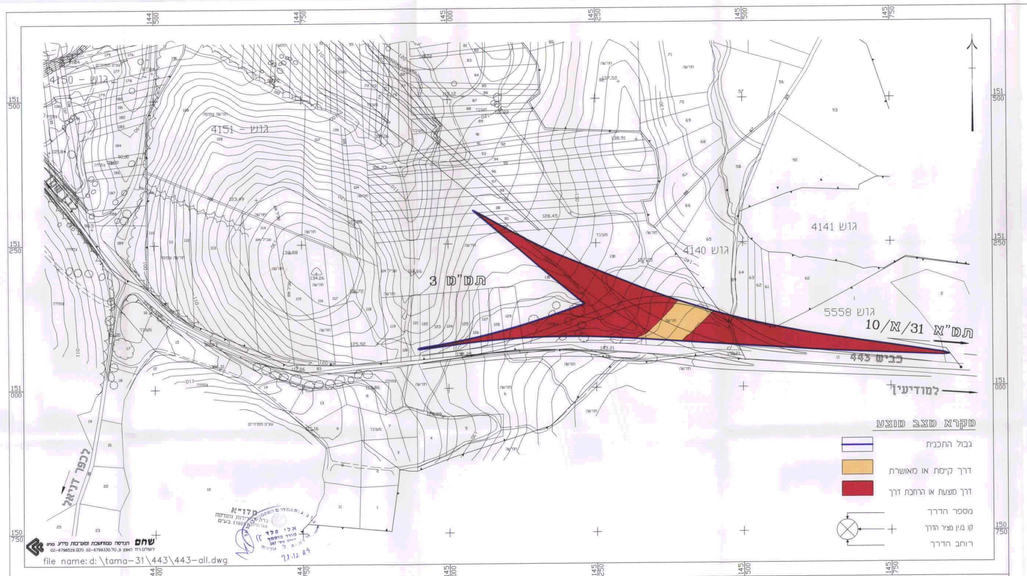

מקרא מצב מוצע

- גבול התכנית
- דרך קיימת או מאושרת
- דרך מוצעת או ההתכת דרך
- מסמר הדרך
- קו בין מצר ודרך
- רוחב הדרך

שחם תכנית מטמאשת מערכת מדיק בע"מ
ירושלים רח' האמ"ן 8, 02-6798526/520 02-6798530/70

file name:d:\tama-31\443\443-all.dwg

מצב מוצע

קנה מידה : 1:2500