

גוש 6714; חלקה 351 / 236

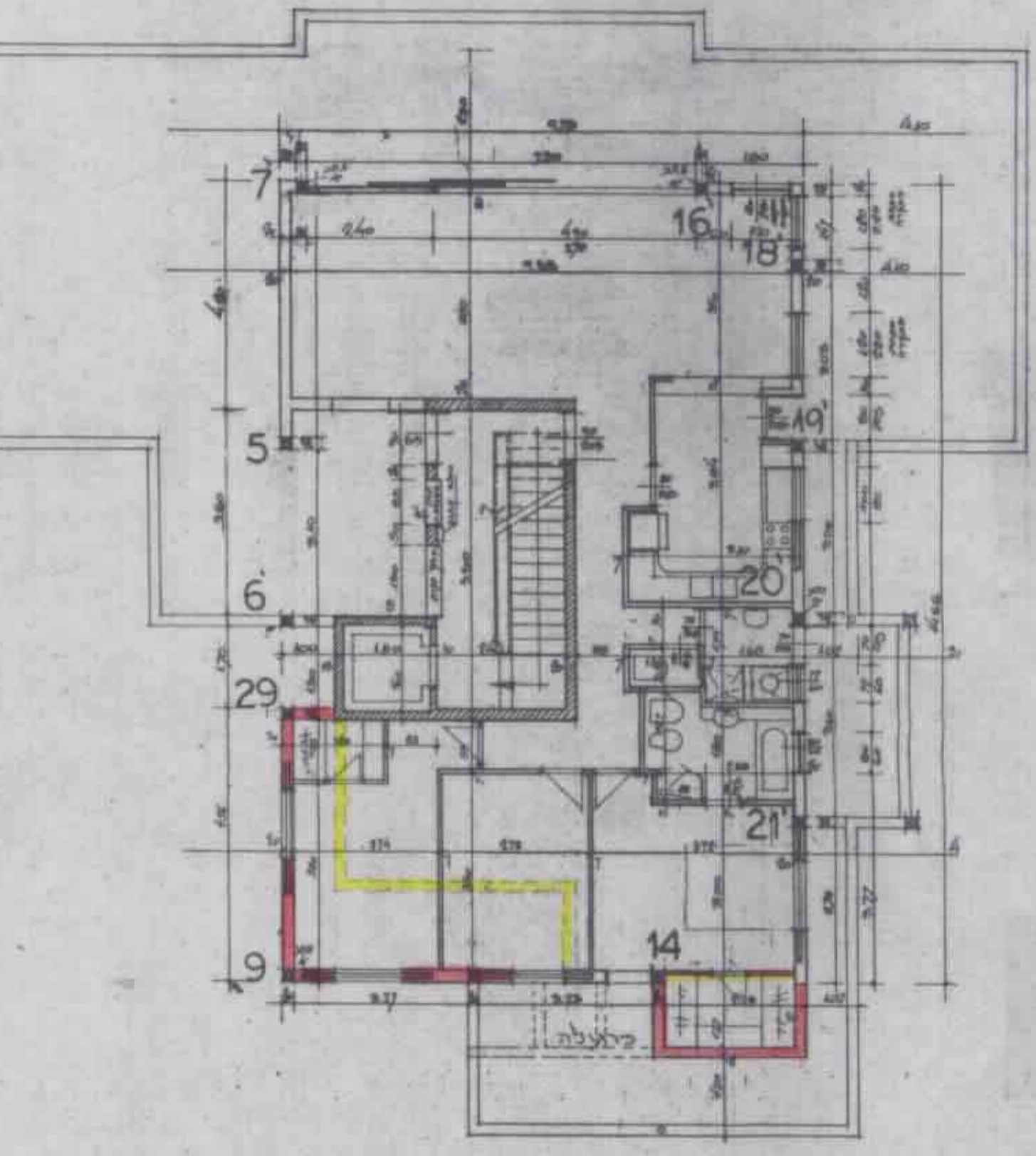

לא לעיני רישום  
תאריך: 17.8.1997  
מפלדשין: 352  
טל: 7340062  
גבאי דוד מוסקר דה' בונדה 3 כ"ת

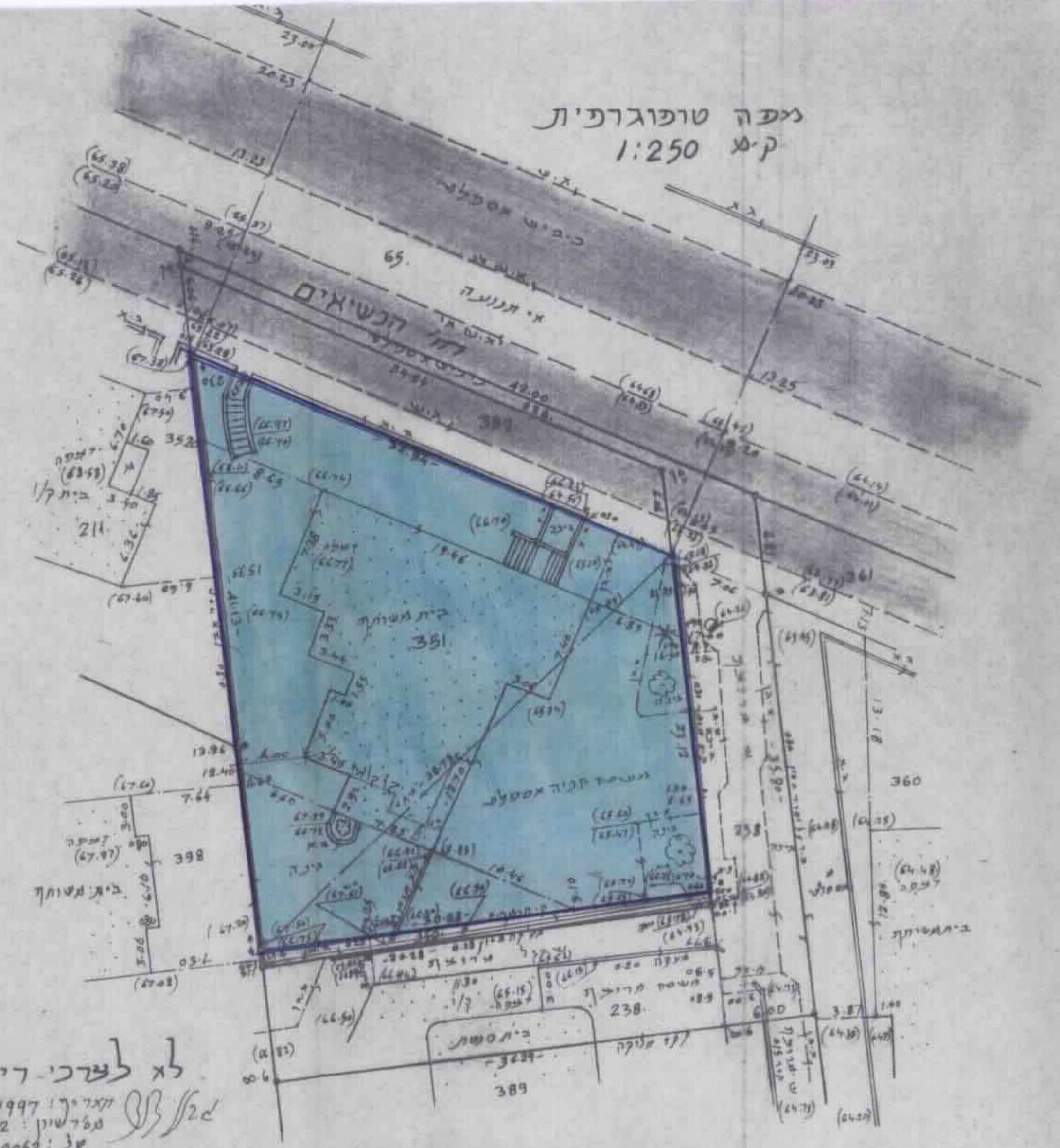

נעשה טופוגרפית  
ק"מ 1:250

פתח-תקוה  
גוש: 6714  
חלקה: 351  
שטח: 0.973 ד'  
הוקף עבור: לשוביץ  
דה' הנשיאים מס. 46 כ"ת

תרשים הסביבה  
ק"מ 1:2500

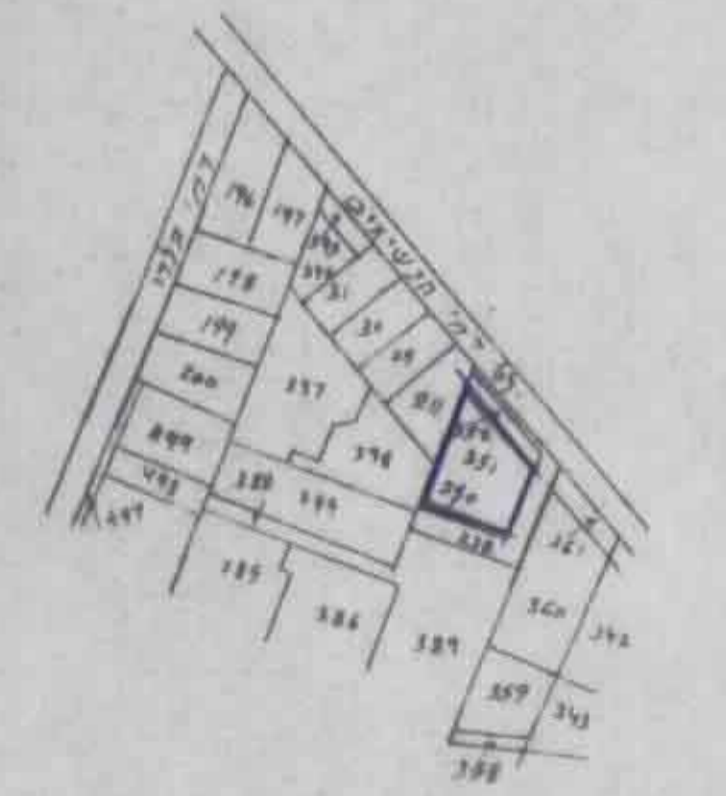

הערות:  
1. המספרים בסוגריים גובותים  
2. הגובה ממוססים על 0.8  
עידוי מס 48 = 55.435



מחוז המרכז  
מרחב ולכנון עיר פתח-תקוה  
תכנית שני מואר מס. פת/סק/ 26  
שני לתכנית מואר פ"ג/ 2000 ולתכנית מס. פ"א/ 2/4216  
כפה: פתח-תקוה  
עיר: פתח-תקוה  
גוש: 6714  
חלקה: 351  
היוכם: לטוביץ כתר יאל  
בעל הקרקע: שובל שרגא  
עורך התכנית: רודה שמעון-אדריכל  
שטח התכנית: 0.973 מ<sup>2</sup>



מקרא:  
גבולות התכנית:  
אזור מגורים ב'

חתימת עורך התכנית:	חתימת היוזם:
<i>[Signature]</i>	<i>[Signature]</i>
חתימת בעל הקרקע:	
<i>[Signature]</i>	

