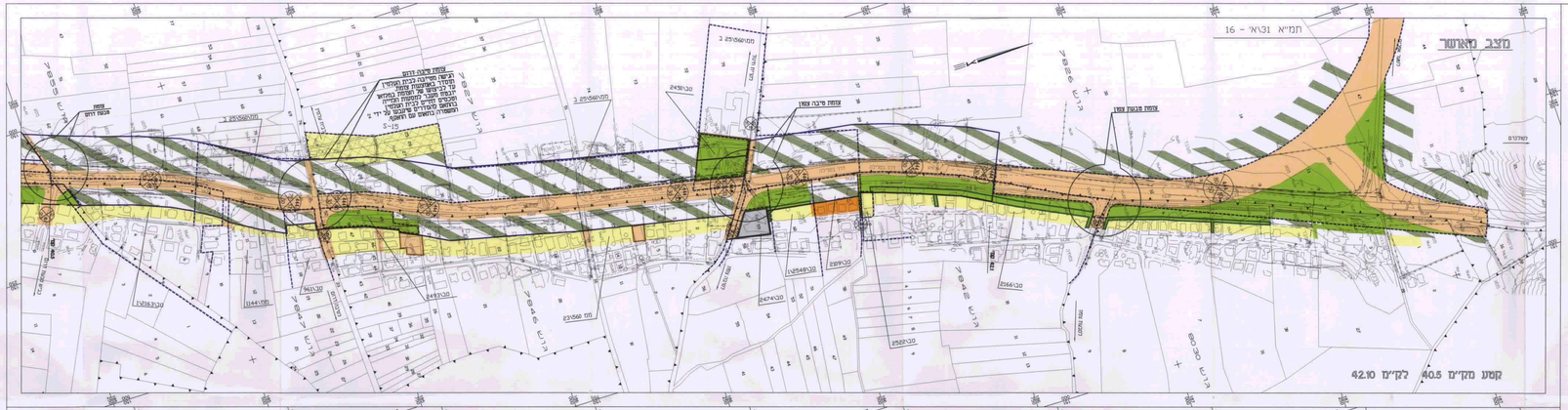

מקרא

- גבול התכנית
- גבול התכנית מאושרת
- גבול מרחב תכנון
- מצב מוצע
- דרך קיימת ו/או מאושרת
- אזור מגורים א'
- אזור מגורים ג'
- שטח ציבורי פתוח
- שטח פרטי פתוח
- שטח ספורט
- שטח חקלאי
- שטח לבית עלמין
- אזור מסחרי
- מבנה להריסה
- קו חשמל מתח גבוה
- קו סניקה
- דרך לביטול

מס' דרך

קו בנין=גבול תכנית מציר הכביש מחוכנו (מרחק מסמיכות מרחק מינימום)

רוחב הדרך

50-85 | 444 | 50 | 30-80

טבלת שטחים

יעוד הקרקע	שטח בדונם	באחוזים	שטח בדונם	באחוזים
	מצב		מוצע	
דרך	53.11	26.61	42.71	
שטח חקלאי	126.80	63.56	91.98	
שטח ציבורי פתוח	12.12	6.07	26	
שטח פרטי פתוח	2.4	1.20	1.208	
שטח לבית עלמין	0.86	0.43	0.435	
אזור מגורים	2.26	1.13	1.135	
שטח ספורט	3.0	1.50	1.505	
דרך פיקוד		0.14	0.14	
סה"כ שטח	199.6	100	199.6	100

רשימת גושים וחלקות

מרחב תכנון	גוש	חלקות שלמות	חלק מחלקות
מ.מ. טיבה	7826		43,42,41,40,39,30,12
	7827	31	51,33,32,30,29,26,27,74,73,72,71,70,61,60,59,2,1
	7842		24,23,17,16,15,4,3,2,1
	7846	52,51	50,49,48,47
	7847		33,16,15,14,11,7,2,1
	7855	75	76,74,65,64,63

טבלת תכניות סטטוטוריות

שם תכנית	מצב	תאריך
1/2548/מק	מאושר	29.1.87
1144/מק	מפקיד	3.5.78
96/מק	מפקיד	3.5.78
2493/מק	מאושר	24.4.92
23/560/מק	מאושר	25.10.92
2474/מק	מאושר	30.7.92
2522/מק	מאושר	15.8.92
3/2166/מק	מאושר	18.8.11
2109/מק	מאושר	19.2.97
2144/מק	מאושר	16.4.97
2548/מק	מאושר	21.8.82
2166/מק	מאושר	1.12.88

מחוז המרכז

מרחב תיכנון מקומי מ.מ. טיבה

תכנית מתאר מקומית מס' מח/134

דרך מס' 444 מצומת מרבה הכפר לצומת מיבה צפון

מק"מ 40.5 לק"מ 42.1

מינהל התכנון
מחוז המרכז
מס' תוכנית מקומית שבוטלה 1945
134/מל
מקור הנתונים
המיפוי הקרקעי בוצע הקרקע ביום 31.7.96 לאשר את התכנית
מנהל מקרקעי ישראל

תכנית המהווה שינוי לתכניות מאתר מקומיות S-15: מ.מ/2/560; מ.מ. טיבה ותכניות מסגרות: טב/1/2163; מ.מ/1144; טב/961; טב/2493; מ.מ/23/560; טב/2450; טב/2474; מ.מ/25/560; טב/1/2548; טב/2109; טב/2522; טב/2166

משרד הפנים
מחוז המרכז-הוועדה המחוזית
3 - 10 - 2000
ר מ ק כ

תאריך: 20/8/2000

תשריט מצב מאושר/מוצע

קנ"מ 1 : 2500

בעל הקרקע: מדינת ישראל ואחרים

היזם ומגיש התכנית: המשרד לתשתיות לאומיות מ.ע.צ. משרד ראשי

עורך התכנית: ד.א.ל פיתוח והנדסה בע"מ

שטח התכנית: כ- 199.6 דונם

חתימות:

היזם ומגיש התכנית: משרד התשתיות הלאומיות מ.ע.צ.-המשרד הראשי
כתובת: ירושלים מ.ד. 13198
טל': 02-5847211
פקס:
מקור: המשרד הראשי
מנכ"ל

חתימה | תאריך

עורך התכנית: ד.א.ל פיתוח והנדסה בע"מ
כתובת: טירת הכרמל, 30200
הזמרה 3, פארק העסקים
טל': 04-8577355
פקס: 04-8577336
דוא"ל: [illegible]
דוא"ל: [illegible]

חתימה | תאריך

מדינת ישראל
מעצ
ד.א.ל.- פיתוח והנדסה בע"מ

הודעה מאשר כי המצב בהיים כתוכנית זו נמדד על ידי בתאריך 26.1.94
עדכון בתאריך
—
חלפין יוסף
מודד מוסמך
מס' רישיון: 796
מס' תיק: 343.88

K:\MINUMTIMAN\STATIMA\DWG_MAP Mon Aug 21 10:28:32 2000 DRAWING BY D.E.L. 118 HALIV (Nizal)