

מס' סדור: 228
 המחוז: מרכז
 המוקום: גאולים
 גוש: 7879
 חלקה: 7 (חלק)
 מגרש: 86
 שטח: 1.400 ד'
 היצג יסודי: חלקית - מקור
 הזכו: ע"ב

חלוקה

מגרש	שטח ד'
2431	0.980
2432	0.420
(86)	1.400

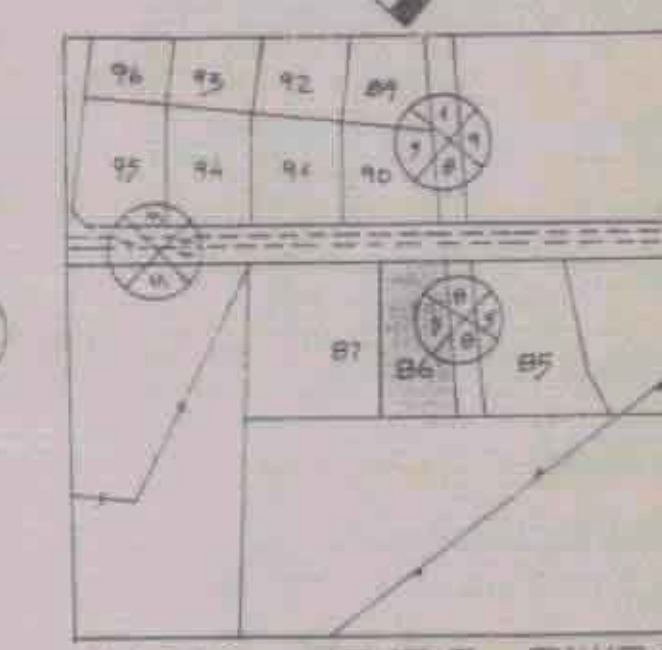

תרשים סביבה 1:2500
 הערה
 הזכו לכדכי תיכנון
 על יקע ת.צ.ע. כ"י 50

קנה מידה 1:250

תכנית מופעת ק"מ 1:250

שילוח מדידות
 מיפוי - שרותי בצוע
 ת.ד. 182 כוכב יאיר 44684
 062-923048

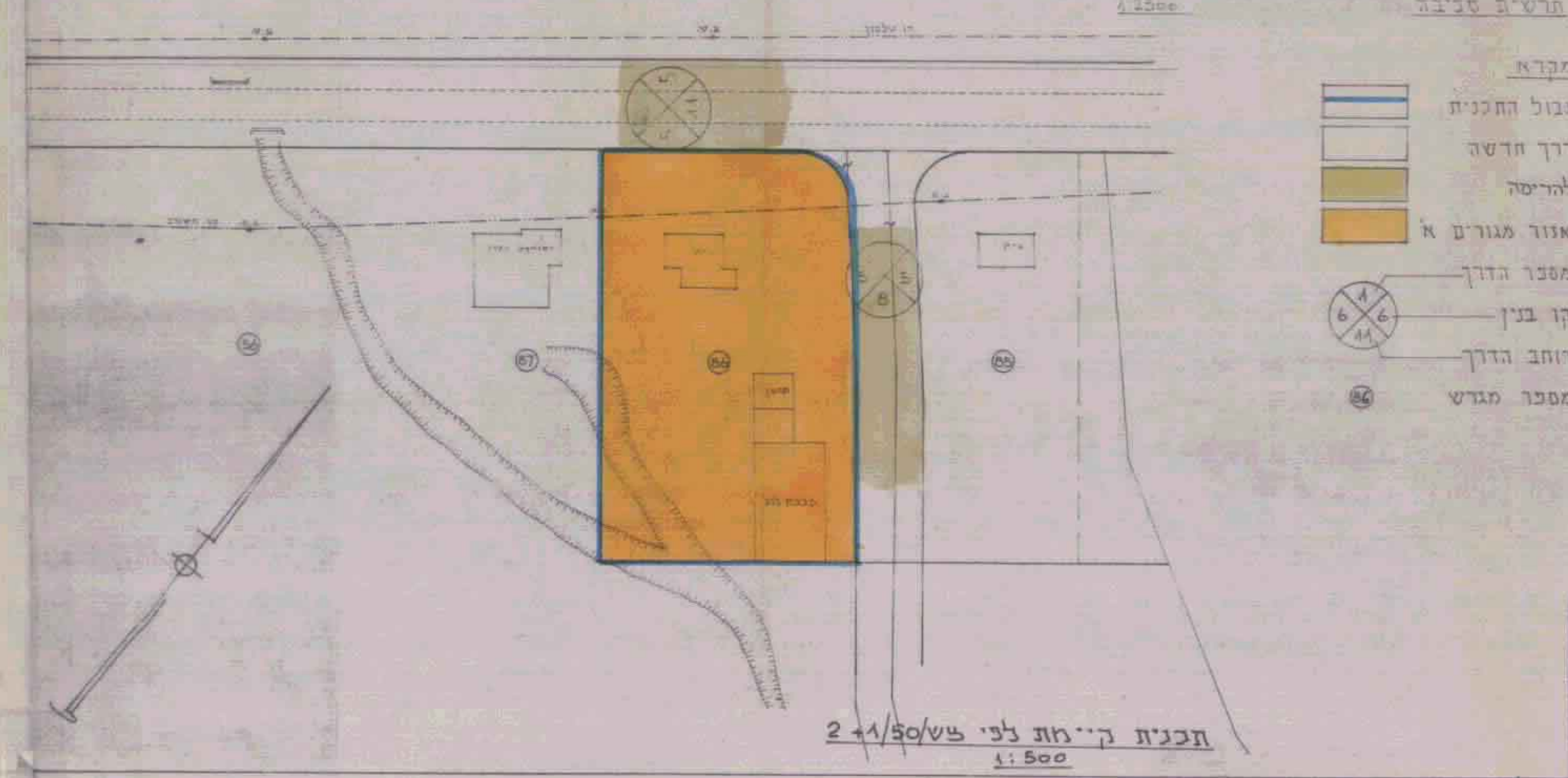
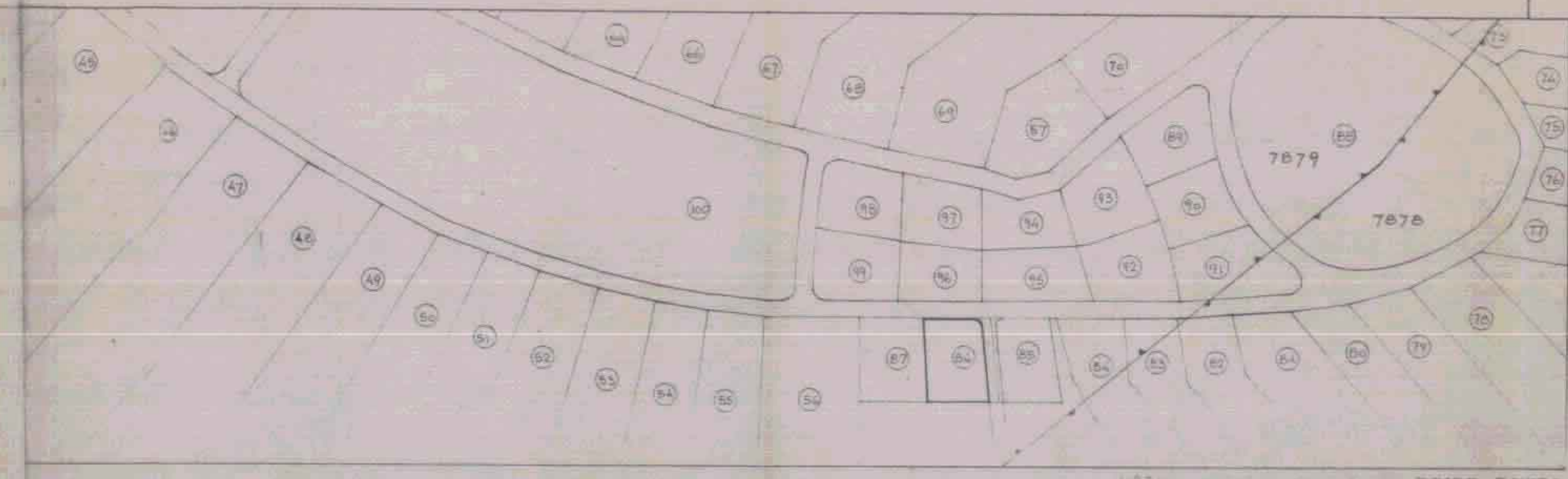

- מקרא
- גבול החקנית
 - דרך חדשה
 - להריסה
 - אזור מגורים א
 - מספר הדרך
 - קו בנין
 - רוחב הדרך
 - מספר מגרש

מחוז המרכז
 מרחב תכנון מקומי לב-השרון
 תכנית צט/א-22/12 גאולים
 שטחי לצט/א-1/50+2 ול-צט/א-0/2
 המבקש: מ.א.ג. ומושב גאולים
 המתכנן: הועדה המקומית לב-השרון
 בעל הקרקע: מינהל מקרקעי ישראל
 גוש 7879 חלק מחלקה 7, מגרש 86
 שטח התכנית: 1400 מ'ר
 תאריך: ספטמבר 1992
 מאי 1993

חתימת הרשות

דוד רוטם
 מתכנן

משרד הפנים
 ביטל מחוז המרכז - רמלה
 10-7-1996
 נתקבל
 חק מס'

המנדט
 תכנית מפורטת
 20.9.92 4/92
 מנכ"ל הועדה

שר הפנים
 מחוז המרכז - רמלה
 12-12-1996
 נתקבל
 חק מס'

משרד הפנים מחוז המרכז
 חוק התכנון והבניה תשכ"ה - 1965
 אישור תכנית מס. 12/12/96
 הועדה המחוזית לתכנון ולבניה החליטה
 ביום 4.9.94 לאשר את התכנית

בדק ניתן לפרסום
 4.9.94
 12.9.96
 תאריך