

ת/תק 1/3134 חס' אר"ג

# מפה טופוגרפית

מחזור : המרכז  
 נפה : פתח-תקוה  
 מקום : גבעת-שמואל  
 גוש : 6189  
 מגרש : 570  
 הוכן בשביל : הבעלים  
 שטח : 0.602 ד.מ.  
 שטח ההפקעה : 0.034 ד.מ.  
 שטח נטו : 0.568 ד.מ.

תכנית הסביבה 1:2500

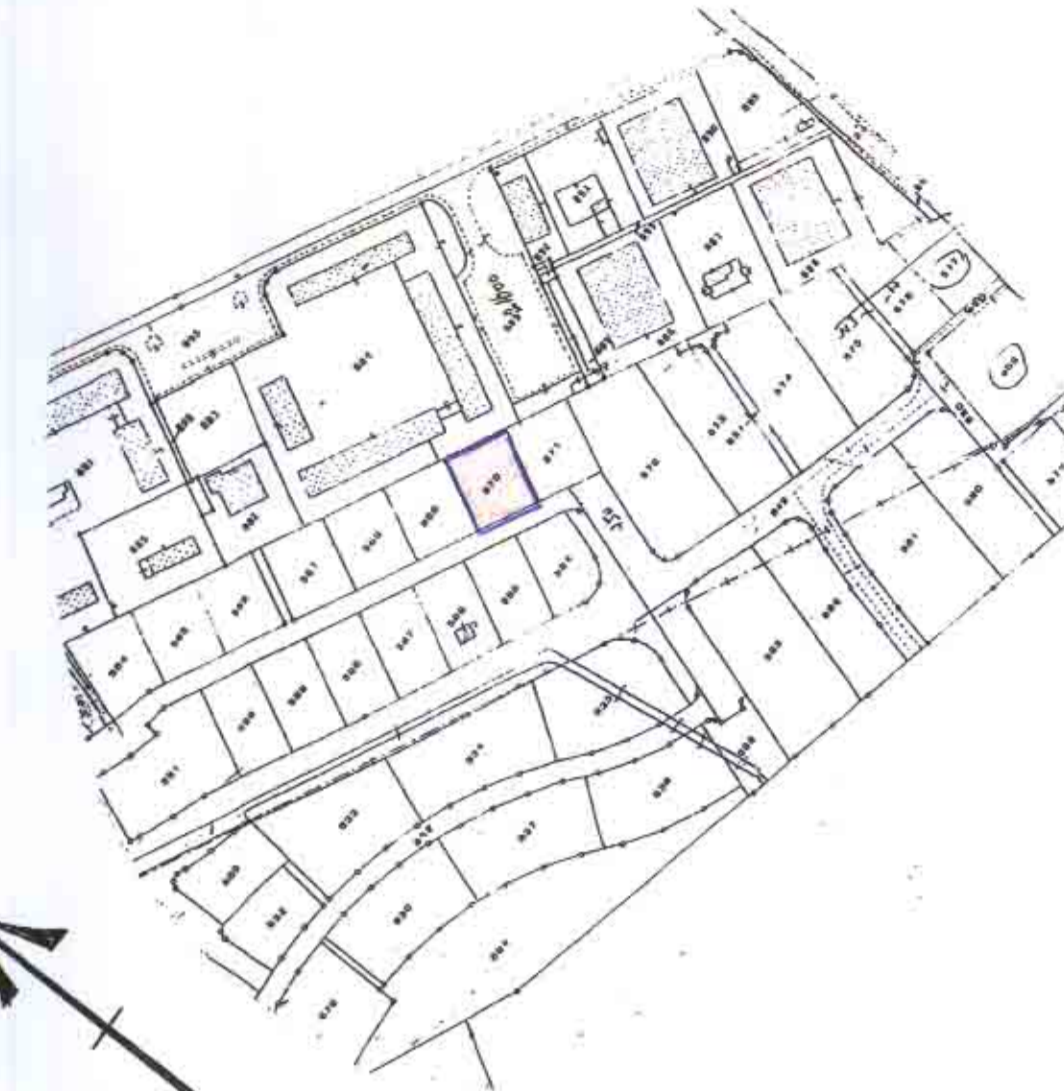

## מצב קיים ותכניות אובלות 1:1250



## תכנית מוצעת 1:250

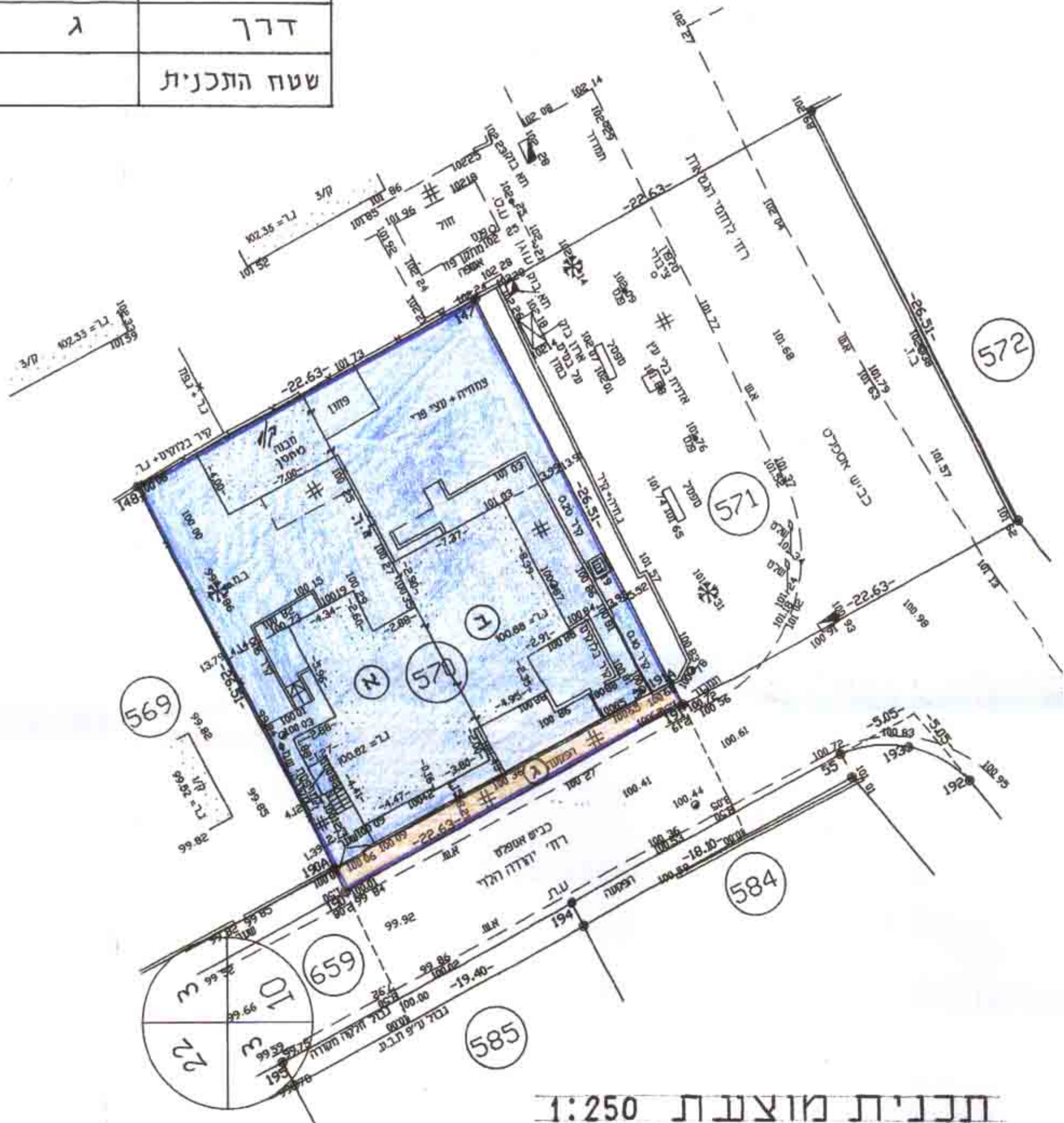

### לוח שטחים

האזור	מס' מגרש	השטח במ"ר
מגורים ב'	א + ב	568
דרך	ג	34
שטח התכנית		602

תאריך עידכון מצב קיים: 24.12.98  
 תאריך: 20.01.97  
 מס' רישון: 489  
 מס' רישון: 489  
 מס' רישון: 489  
 מס' רישון: 489

א. פנקס רבנו  
 א. פנקס רבנו  
 א. פנקס רבנו

קנה מידה 1 : 250

הערות:  
 1. גבול סומן ע"פ תמונה מאושרת מס' 232/47  
 2. שטח ביצוע העבודה - פולרית ע"י מד מרחק אלקטרוני  
 3. נוגברום יחסים

### מרחב תכנון מקומי "המרכז" תכנית שינוי מתאר חס' ת/תק 1/3134 שינוי לתכניות חמ' / 853, 950

מחזור : המרכז  
 נפה : פתח-תקוה  
 מועצה מקומית : גבעת שמואל  
 נושאים : 6189  
 חלקה : 570  
 שטח התכנית : 0.602 דונם  
 בעל הקרקע : מנהל מקרקעי ישראל  
 היזום : לוי רבקה : רח' יהודה הלוי 65  
 עורך התכנית : צבי רפאלי : רח' הנסים 33 גבעת שמואל  
 קנה מדה : 1:250  
 תאריך : דצמבר 1998

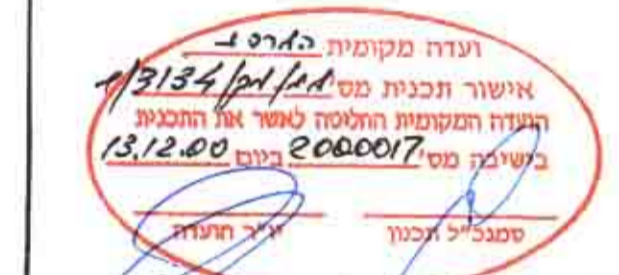

אורי זמיר-אגוזי  
 מחבר התכנית  
 נבעת שמואל

- גבול תכנית
- גבול תכנית עבלת
- אזור מגורים ב'
- אזור מגורים ג'
- אזור מגורים ב' מיוחד
- שבילים
- דרך קיימת
- דרך לביטול
- איזור פרטי פתוח
- מדמ מסחרי
- חותמות :

היזום - רבקה לוי  
 מחבר התכנית - צבי רפאלי  
 מועצה מקומית - ראש המועצה  
 אורי זמיר-אגוזי  
 מחבר התכנית  
 נבעת שמואל

אורי זמיר-אגוזי  
 מחבר התכנית  
 נבעת שמואל