

4012147

משרד התכנון והבנייה  
מחוז תל אביב-יפו  
מחלקת תכנון  
ת.ד. 434  
7821  
08-9462130

מאת: המרפז : המרפז  
נפה : רמת השרון  
רשות מקומית: מ.ג.א. בתר 19 יולי 2001  
המקום: מושב בינה  
גרש : 5020  
חלקת: 18,19 (חלק) 31  
מגרש : 31  
שטח התעופות: 0.500 ט'  
היתום - שולמן יעקב ת.ז. 24087401  
שולמן המר ת.ז. 24087402  
המגיש- שולמן יעקב ת.ז. 24087401  
שולמן המר ת.ז. 24087402  
בעל הקרקע : מנהל מקרקעי ישראל  
עורך התכנית : רם ערמון

משרד התכנון והבנייה  
מחוז תל אביב-יפו  
מחלקת תכנון  
ת.ד. 434  
7821  
08-9462130



- מ ק ר א :
- גבול התוכנית
  - גבול גוש
  - מס' מגרש לפי תב"ע 31
  - קו בנין- קיים
  - קו בנין- מוצע
  - אזור מגורים למשתכנים
  - אזור מגורים א נחלות
  - אזור חקלאי
  - דרך משתלבת
  - דרך קיימת

מאמץ-ניחול ופועל פתיחתו ונחלים ניים  
איכות אשור  
אשרה לוחק עיי וערה  
שם חתימה

ר"מ עורך התכנית  
ר"מ חתימת המגיש  
ר"מ חתימת הוועד

**אבסולוט בני"מ**  
ABSOLUTE LTD  
עפר קרקע מודר מוסמך  
ת.ד. 701  
ת.ד. 7500  
7501 וואלר' 581  
7500 תל אביב  
08-947224 : טל  
08-947225 : פקס  
P.O.B. 588 תל אביב  
P.O.B. 388 YAWNE

המטע  
הנושא  
**בניה**  
**שניו ת.ב.ע.**  
**מגרש 31**  
קנה מידה: 1:250  
מס' פרויקט 434  
מס' חתוך 1  
מס' חתום 22.9.99  
מס' ע.מקום 434-31TR

לא לנכר רישום חתימה

חתימת המושב  
חתימת בעל הקרקע

מאת: המרפז : המרפז  
נפה : רמת השרון  
המקום: מושב בינה  
גרש : 5020  
חלקת: 18,19  
מגרש : 31  
הוכן עבור : משפחת שולמן

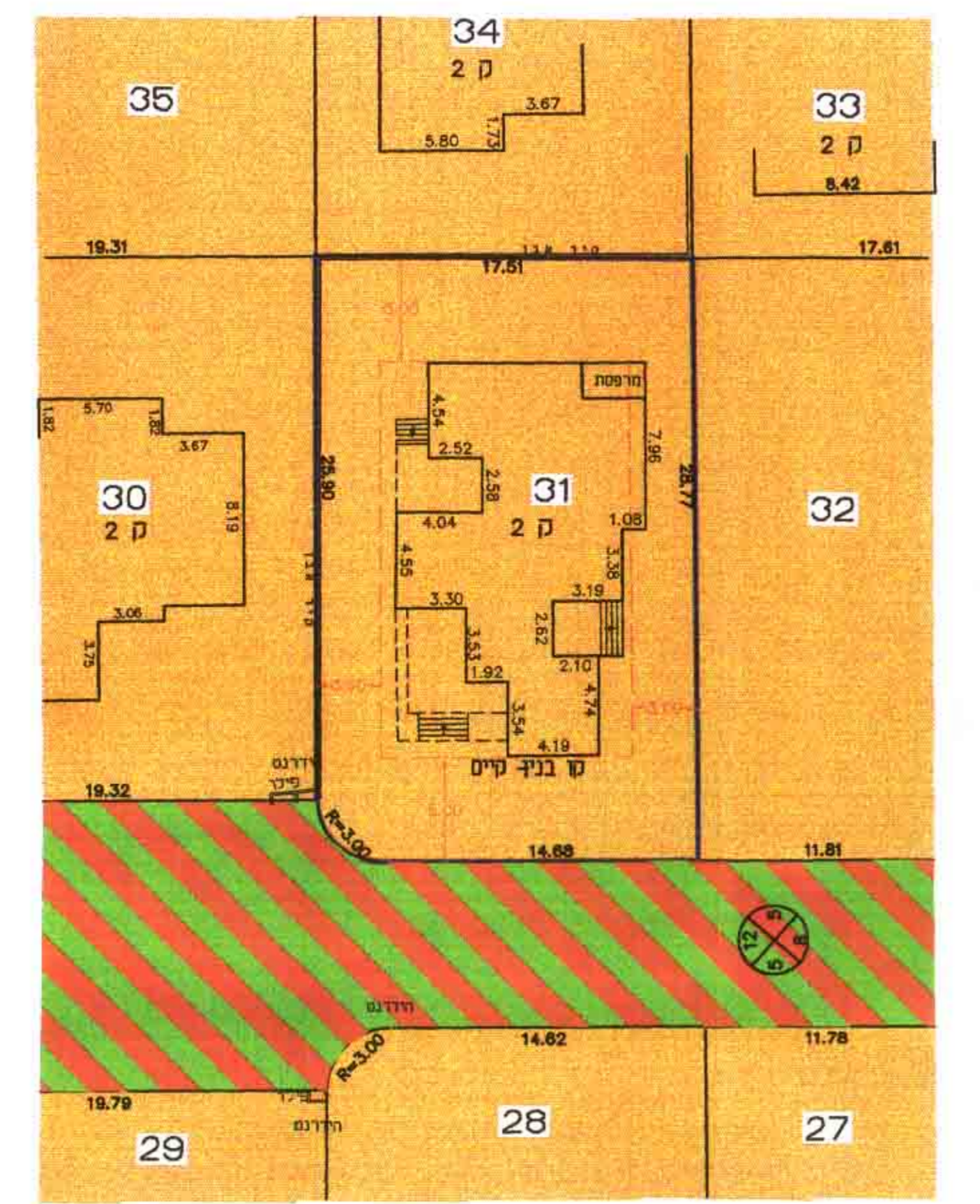

- מ ק ר א :
- גבול התוכנית
  - מס' מגרש לפי תב"ע 31
  - קו בנין - קיים
  - אזור מגורים למשתכנים
  - דרך משתלבת

הערות :  
1) הגבהים בסוגרים מציינים גבהים פנימיים.  
2) המפה השרה כרשח הואורדינסות הארצית בנקי 1023P,1000Y.  
3) גבולות ושטחי המגרשים נלקחו מתכנית חקוקה חדשה של מ"ר ע.קוטסמאירי 9/5/96.

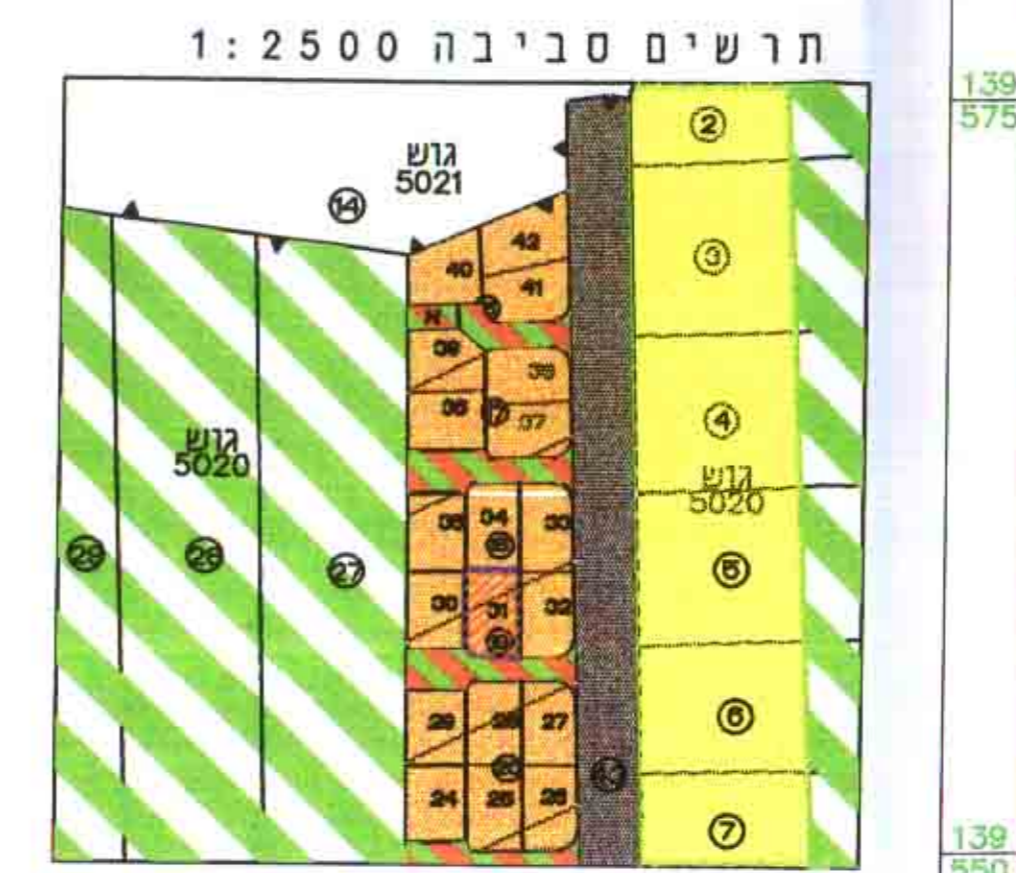

מאת: המרפז : המרפז  
נפה : רמת השרון  
המקום: מושב בינה  
גרש : 5020  
חלקת: 18,19  
מגרש : 31  
הוכן עבור : משפחת שולמן

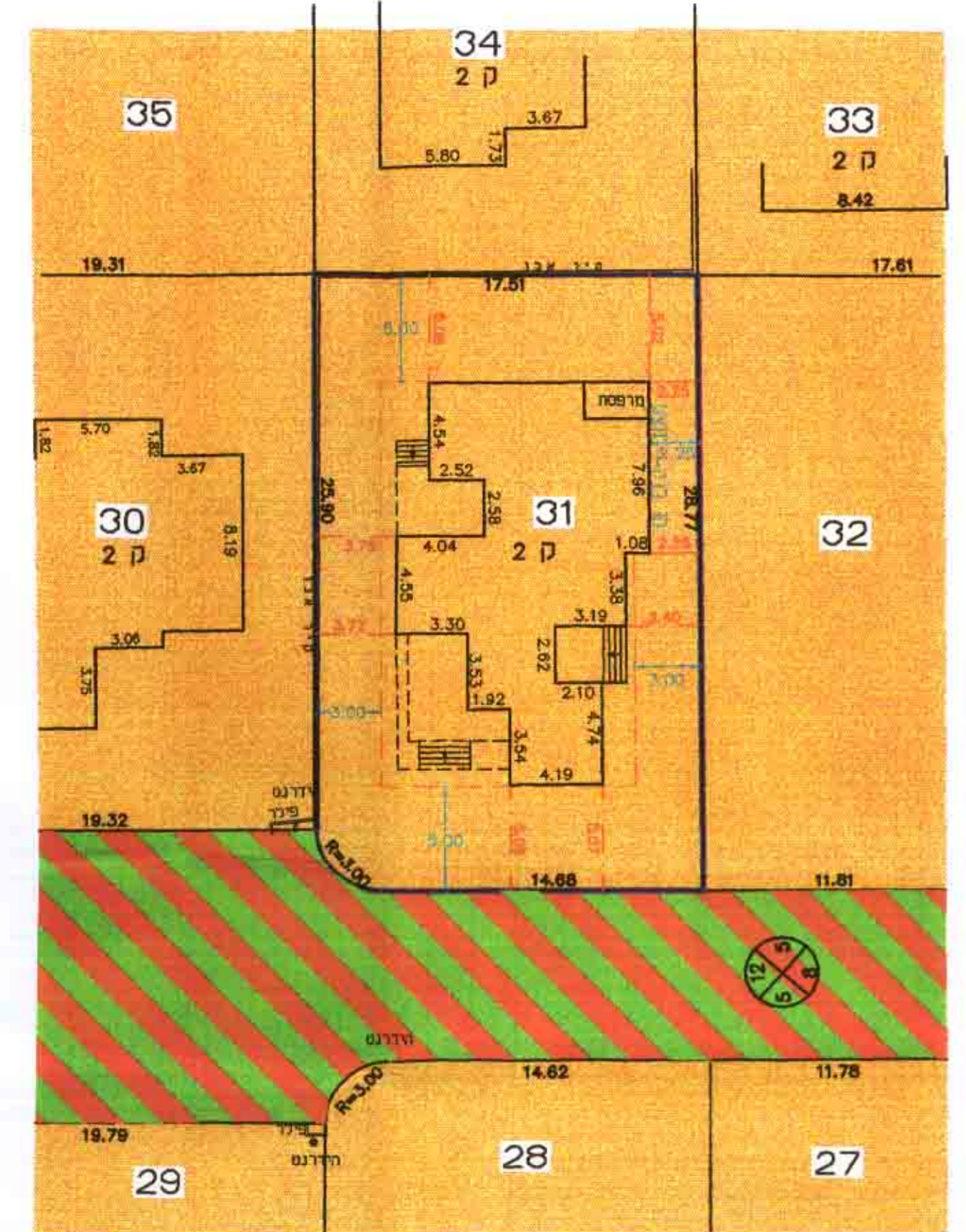

- מ ק ר א :
- גבול התוכנית
  - מס' מגרש לפי תב"ע 31
  - קו בנין - מוצע
  - אזור מגורים למשתכנים
  - דרך משתלבת

הערות :  
1) הגבהים בסוגרים מציינים גבהים פנימיים.  
2) המפה השרה כרשח הואורדינסות הארצית בנקי 1023P,1000Y.  
3) גבולות ושטחי המגרשים נלקחו מתכנית חקוקה חדשה של מ"ר ע.קוטסמאירי 9/5/96.

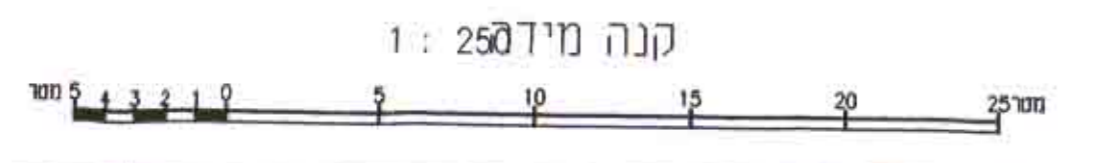
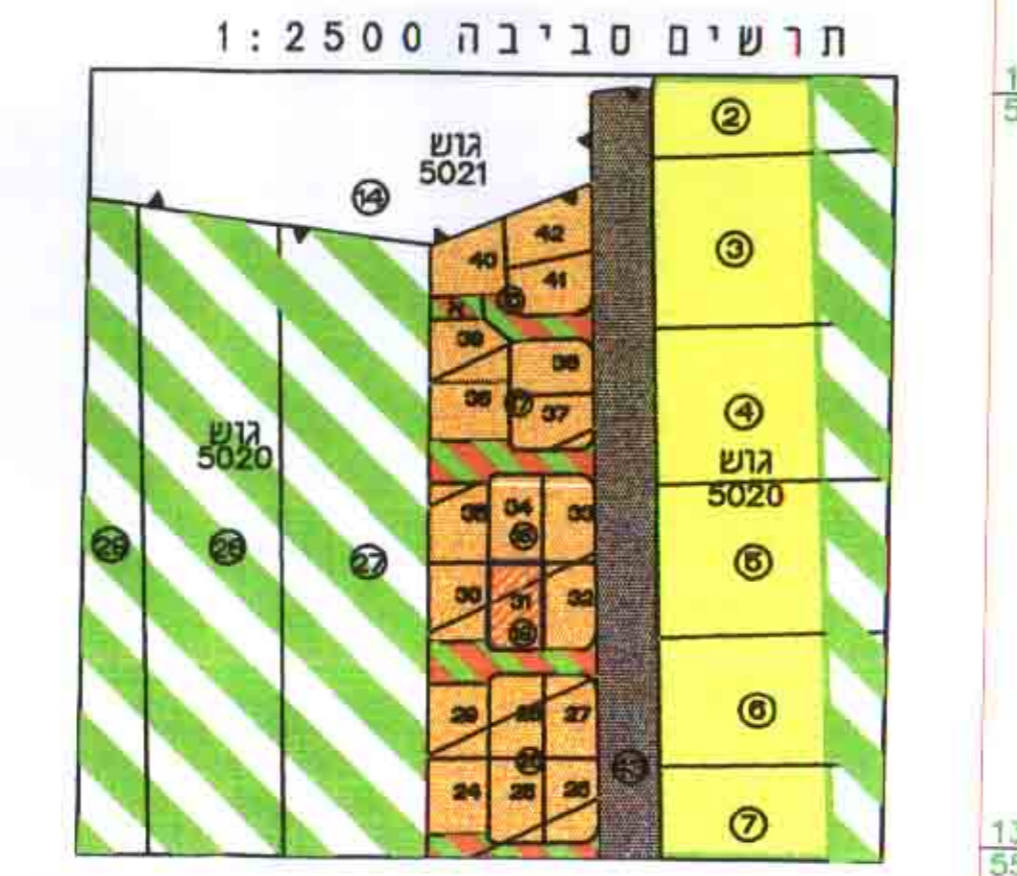

חתימת המושב  
חתימת בעל הקרקע