

השריד: 072-00 חז"ס י"ג
 ת"י: 623-11 רש"י
 מושב נחלים ת.ד. 328
 יא. 03-9326020

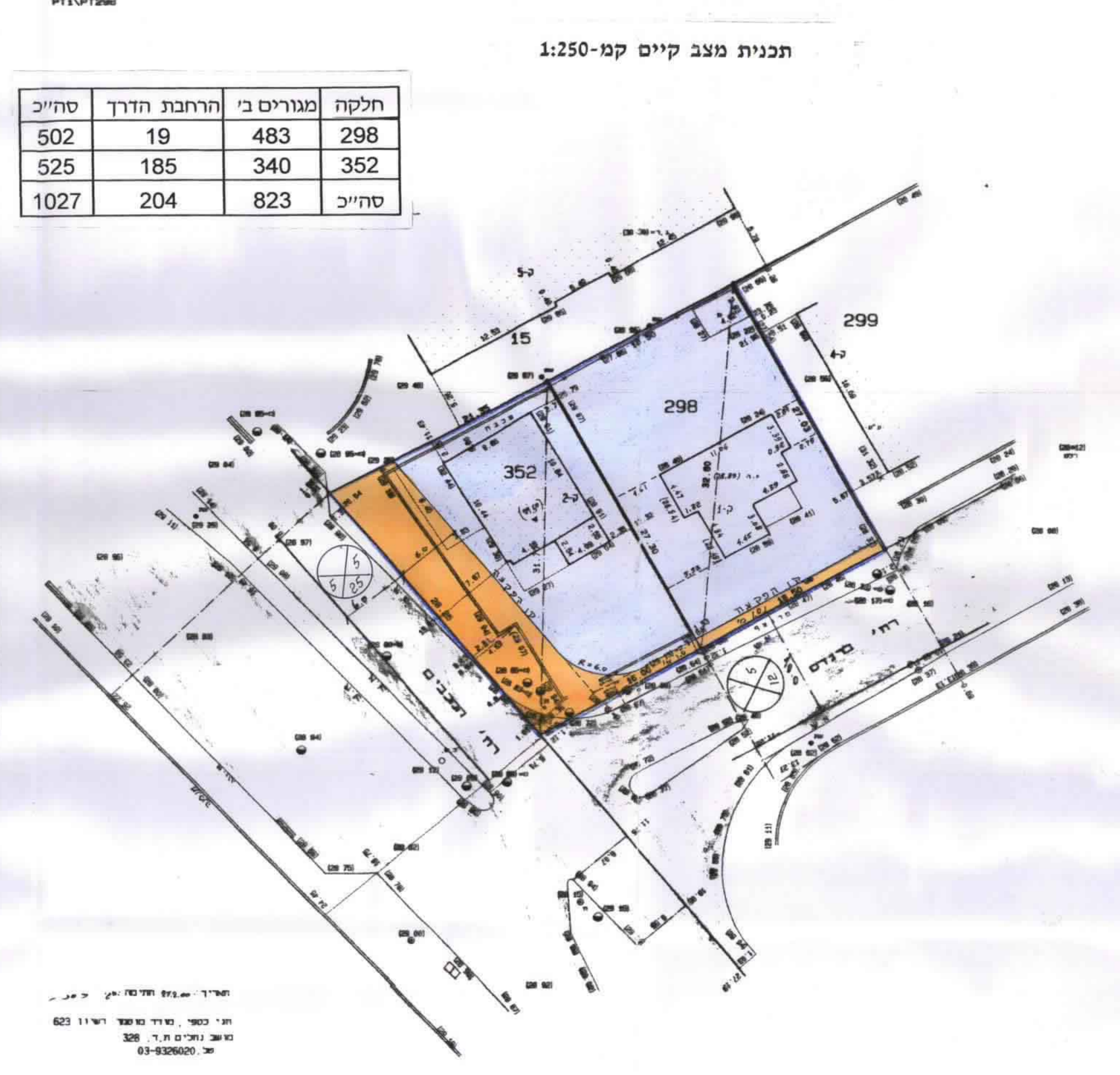

חלקה	מגורים ב'	הרחבת הדרך	סה"כ
298	483	19	502
352	340	185	525
סה"כ	823	204	1027

השריד: 072-00 חז"ס י"ג
 ת"י: 623-11 רש"י
 מושב נחלים ת.ד. 328
 יא. 03-9326020

פתח תקוה
 גוש : 6355
 חלקה : 352, 298

חזכו עבוד : נווה איתנים

כוח שטחים בד"מ
 0.502 298
 0.525 352

תשרים סביבה 1:1250

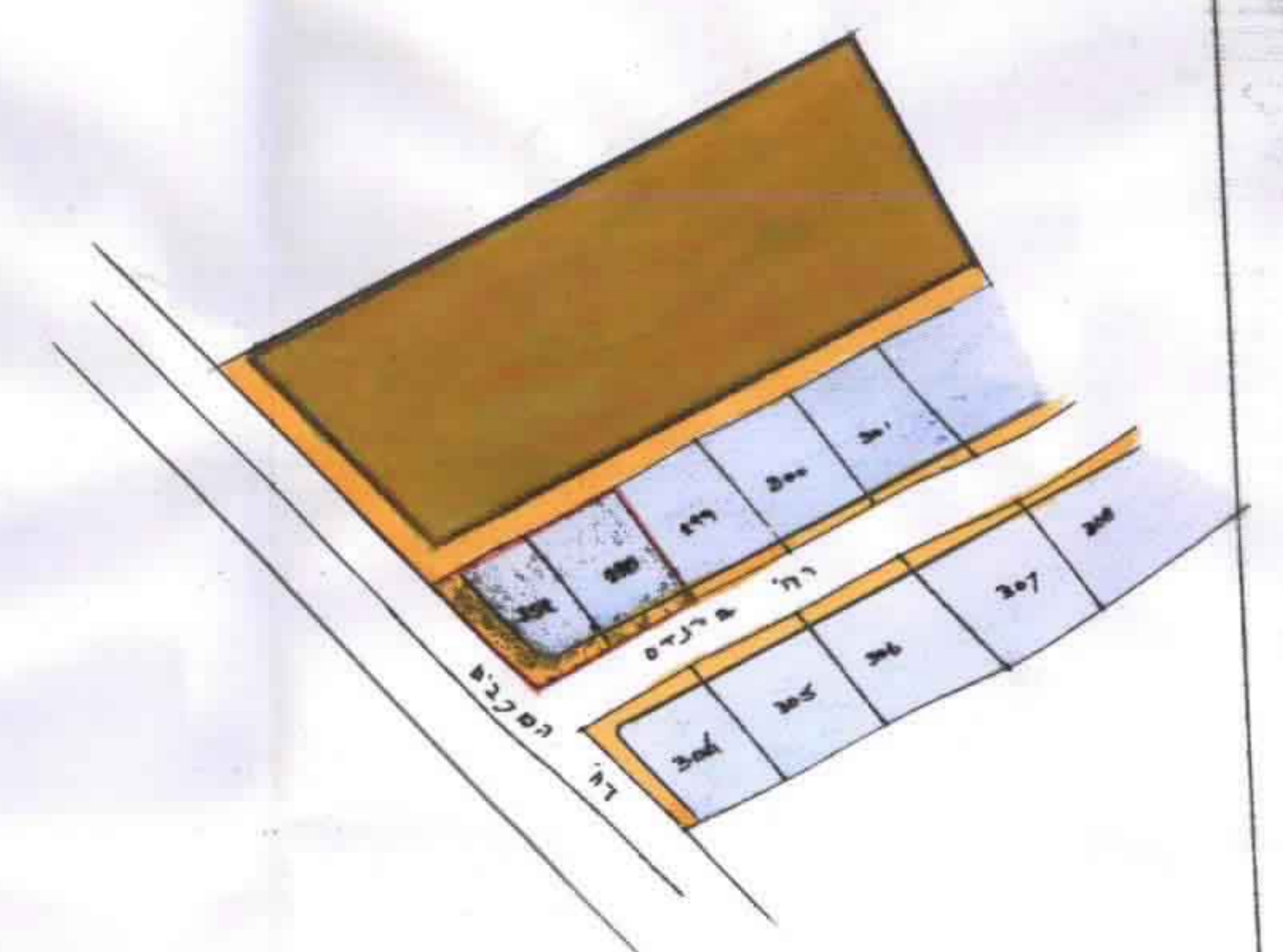

מחוז המרכז
 מרחב תכנון מקומי פתח - תקוה
 תכנית שינוי מתאר מס' פת / מ/ק 69/12 68
 חלק מתכנית מאתר - שנוי לתוכנית מתאר מס' פת / 2000
 על תקוניה ולתכניות פת/2/1268, פת/20/1268

נפה : פתח - תקוה
 עיר : פתח - תקוה
 גוש : 6355
 חלקה : 352, 298

שטח התכנית : 1,027 דונם
 יזום התוכנית : "נווה איתנים" בע"מ
 רח' וולפסון 22, פתח-תקוה

בעלי הקרקע : "נווה איתנים" בע"מ
 המתכנן : שולמן ולדימיר
 רח' וולפסון 22, פתח-תקוה

מקרא:

- גבול התכנית
- אזור מגורים ב'
- דרך מוצעת
- מבנה להריסה
- מס. הקומות
- מספר הדרך
- קו בנין
- רחוב הדרך

שולמן ולדימיר
 מהנדס בנין
 מס. רשמי 0000000000