

ת.ג. אב/ק/ 3031 קו"מ 100

מרחב תכנון מקומי אל טיבה  
תכנית שינוי מתאר מק/טב/3031  
תיקון לתכנית טב/במ/2500

אחוד וחלוקה בהסכמה לפי פרק ג' סימן ז' לחוק  
מחוז המרכז  
נפה השרון  
גוש 7840  
חלקה 37/36  
מגרש 2 / 37 לפי טב/במ/2500  
המקום טיבה  
המתבר : מהנדס הניחיה שאדי  
טיבה טל. 40400 09.7996025  
התימה חתומה - יחיא שאדי  
מהנדס בניין  
מ"ס רשמי 88275  
פלנו-1328/05132

מחוז המרכז  
נפה השרון  
גוש 7840  
חלקה 37/36  
מגרש 2 / 37 לפי טב/במ/2500  
המקום טיבה  
המתבר : מהנדס הניחיה שאדי  
טיבה טל. 40400 09.7996025  
התימה חתומה - יחיא שאדי  
מהנדס בניין  
מ"ס רשמי 88275  
פלנו-1328/05132

- ק.מ. : 1 : 250  
שטח התכנית : 0.512 ד"מ  
היזום : גבארה עמאד  
טיבה טל. 40400 08.7984092
- מקרא :
- גבול תכנית
  - אזור מגורים ג
  - דרך קיימת
  - מבנה קיים
  - גבול תכנית מאושרת
  - חלוקה בהסכמה

תדרשים מצב קיים ק"מ 1 : 250

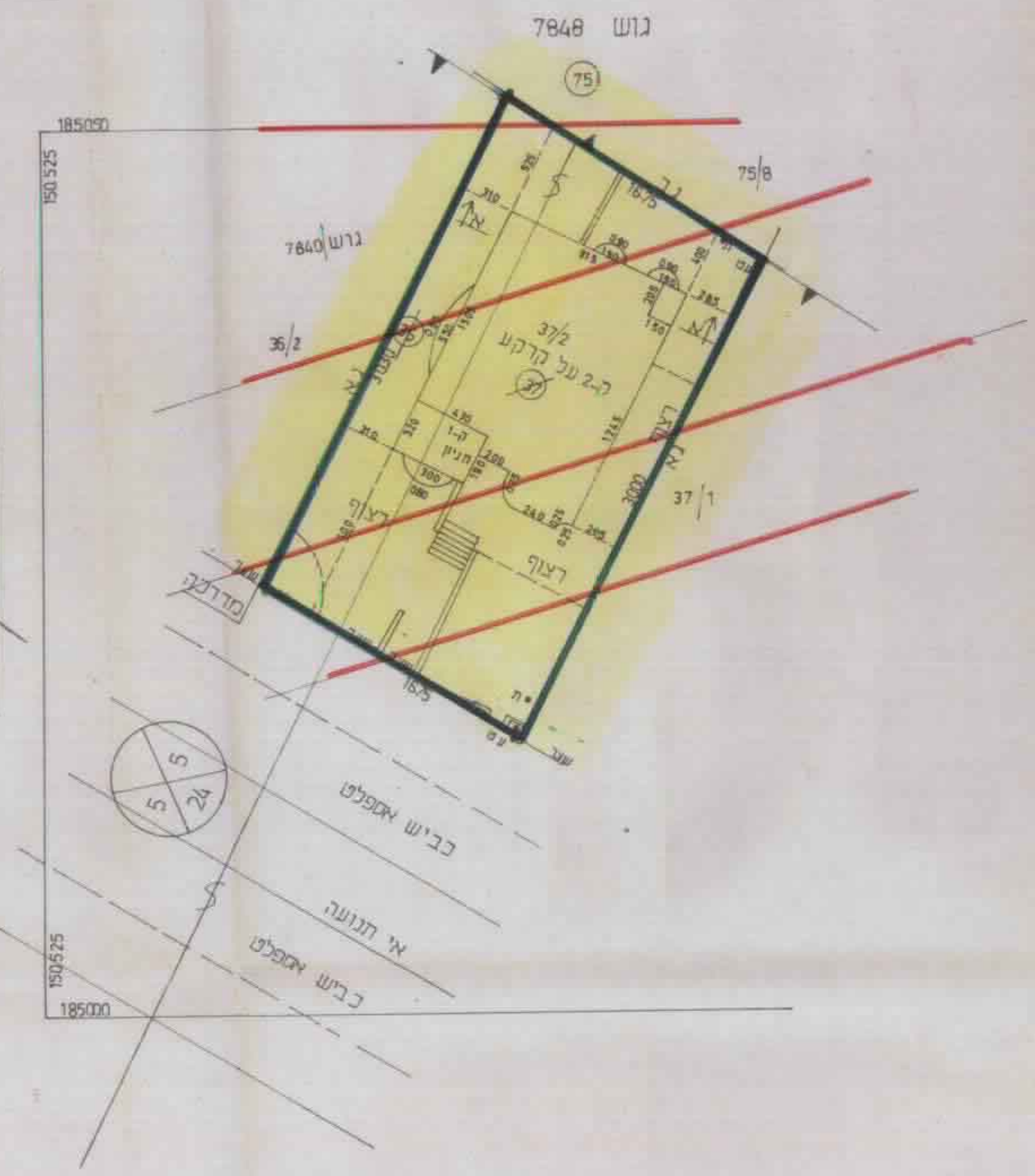

טבלת שטחים מצב קיים / מוצע

מס' יחיד	התימה	ת"ז	שמות הבעלים	שטח	אזור
2		056894991	גבארה עמאד	0.512	מגורים
				0.512	פתי"כ

תדרשים מצב מוצע ק"מ 1 : 250

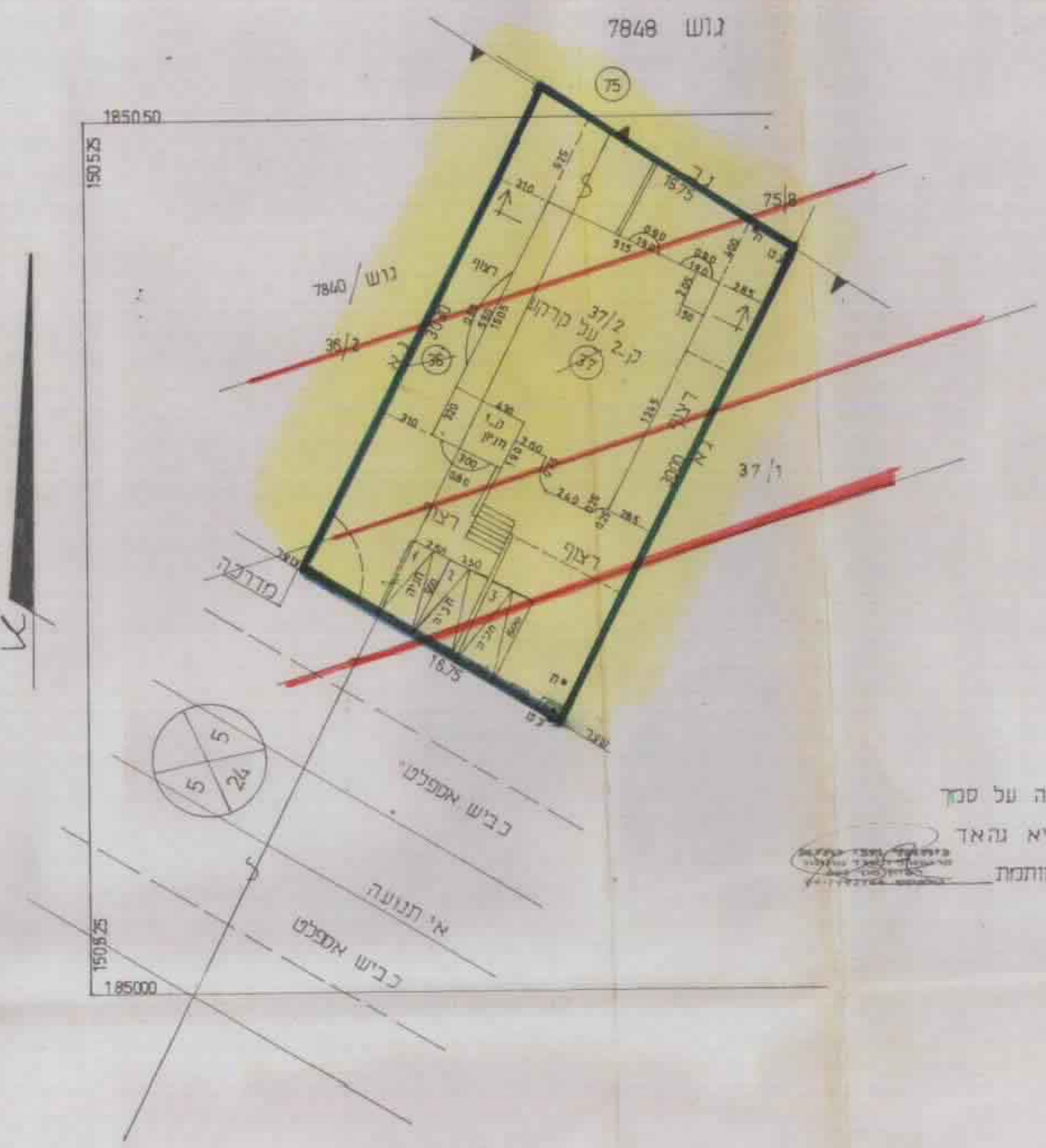

הנני מאשר שהתכנית ערוכה על סמך מדידת מודד מוסמך הניחיה עמאד מיום 01.03.03

