

ק/מס/3230 13/8/03

מחוז מרכז
נפה השרון
מרכב תכנון מקומי "קסט"
העיר גלגוליה

תוכנית שינוי מתאר ומפורטת מסי ק/מס/3230
גוש 8895
חלק מחלקה 8

שטח התוכנית: 3861 מ"ר
בעל הקרקע: רבי סוהיר
ת.ז. 57637118
ט.ל. 03-9396113
יזום התוכנית: יוסף רבי
ת.ז. 53705018
ט.ל. 03-9396113

המתכנן: הופמן גיורא אדריכל ומתכנן ערים
דבורה הנביאה 19 בי כפר סבא
ט.ל. 09-7668951

מקרא:

- גבול תוכנית
- גבול חלקה
- דרך קיימת
- חקלאי
- תחנת תדלוק
- מסי הדרך
- קוי בנין
- מסי הדרך

חתימת בעל הקרקע: *חתימת יוסף רבי*

חתימת יזם התוכנית: *חתימת יוסף רבי*

חתימת המתכנן: *חתימת גיורא אדריכל*

תאריך: 11/06/02

טבלת שטחים

יעוד הקרקע	שטח (מ"ר)	קיים	מוצע
חלקה 705 וד"ח 706	3861	100	-
חקלאי	-	-	3861
ת.ת.דלוק	-	-	3861
מסיכ	3861	100	3861

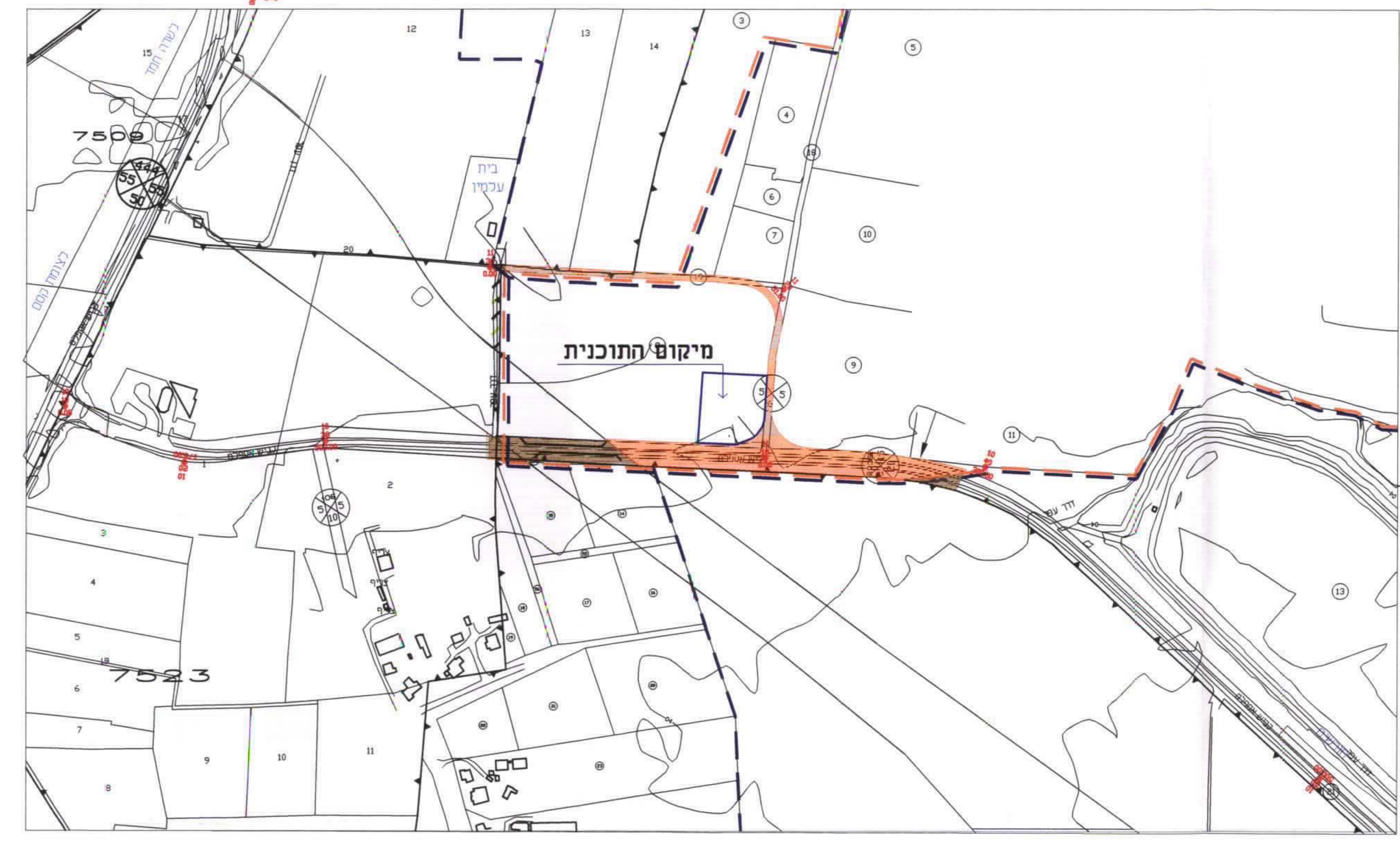

תרשים סביבה ק.מ. 1:2500

מזהר עטא עיסא
מגיד מוסמך
03-9021448
11/6/02

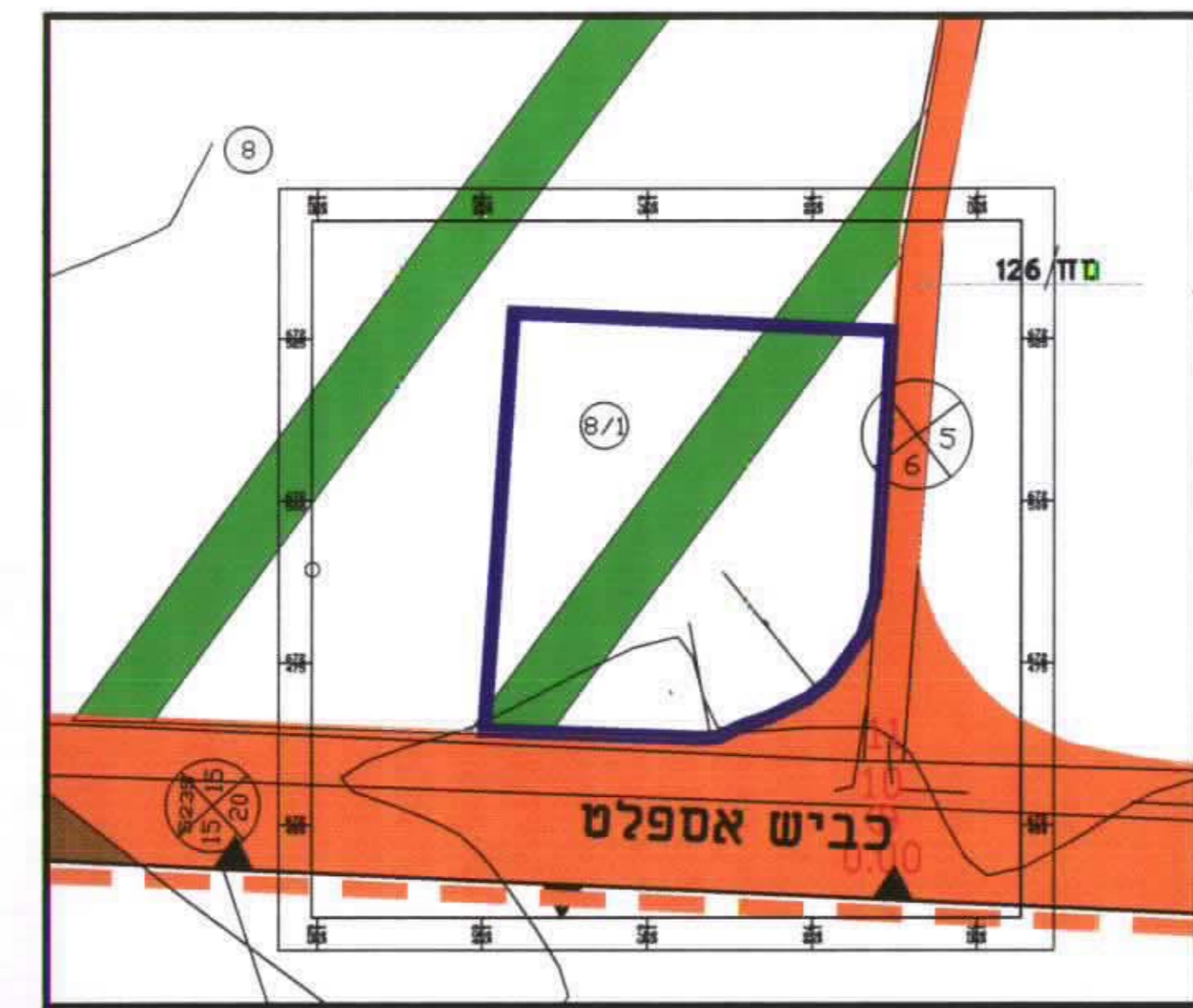

תוכנית מצב קים ק.מ. 1:1000

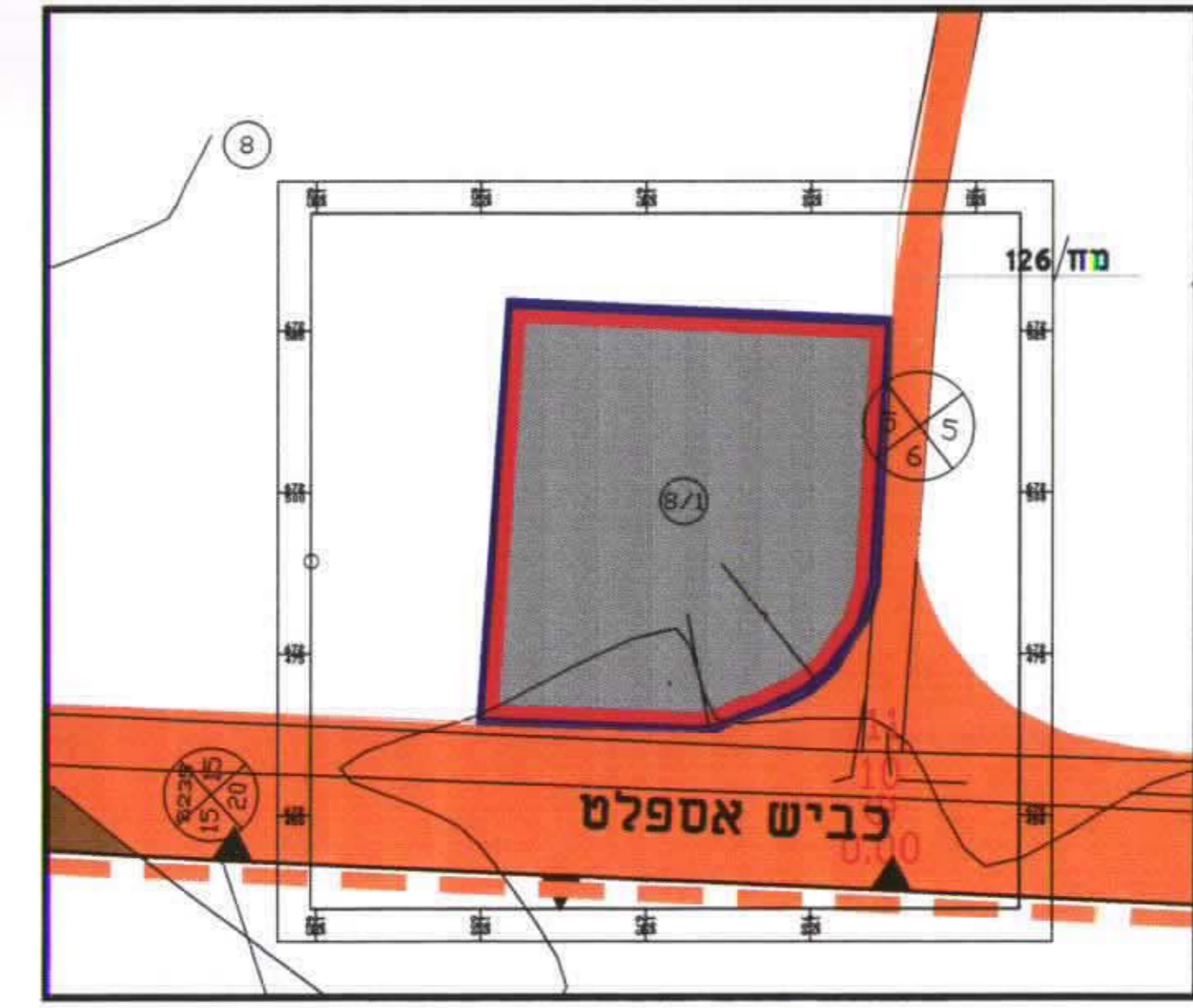

תוכנית מצב מוצע ק.מ. 1:1000

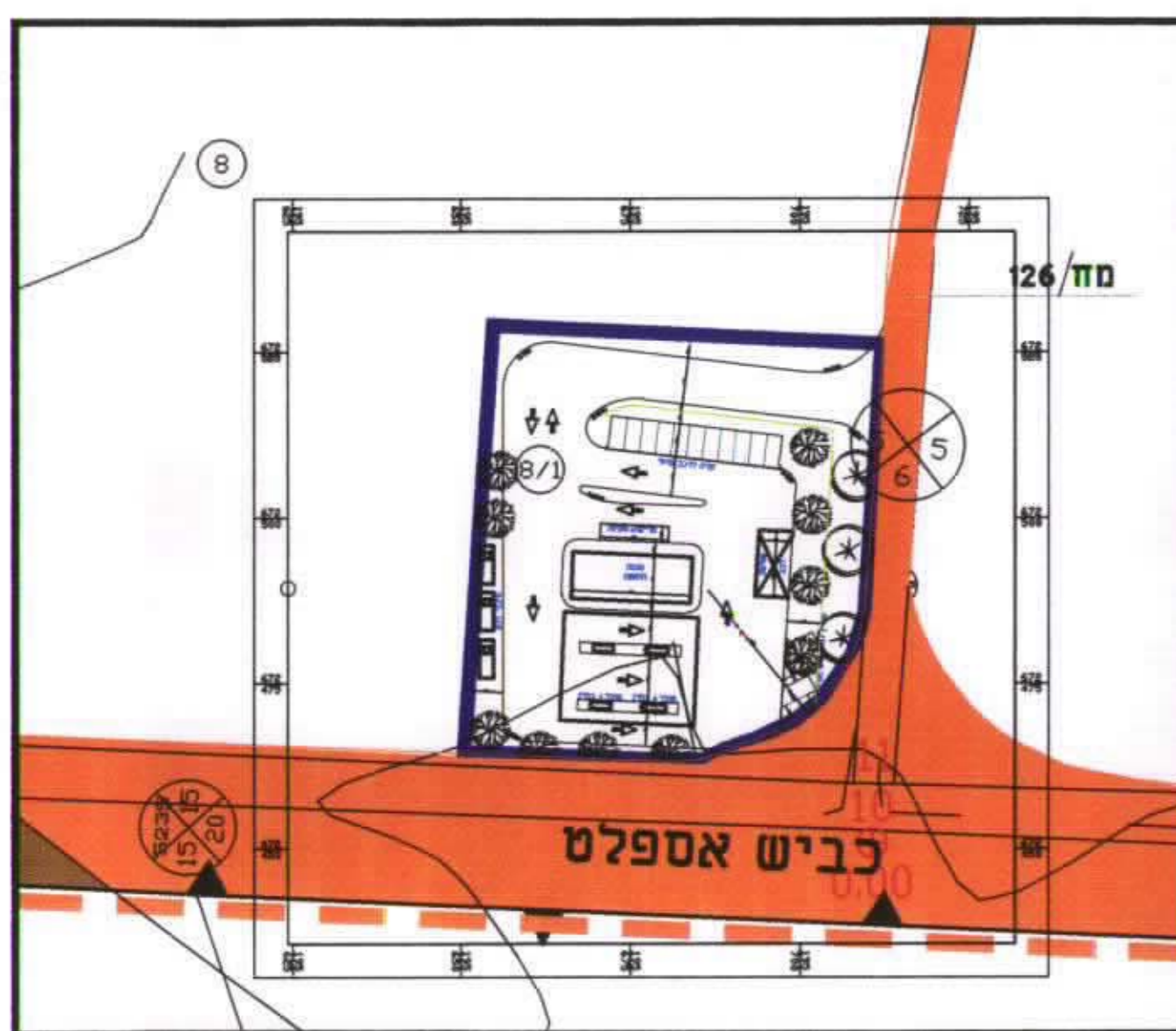

תוכנית בינוי ק.מ. 1:1000