

מרחב תכנון מקומי המרכז

תכנית שינוי מתאר מס' מ/מ/3131/1
שינוי לתכניות מס' מו-853
מח/2/10004

משרד הפנים
מינהל מחוז מרכז-רמתה
23-10-2001
נתקבל
חוק מס' 11.10.01
אדריכל: **ד"ר יגאל אגוזי**
מחלקת התכנון והמבנה
גבעת שמואל
11.10.01

חוק התכנון והבניה תשכ"ה-1965
הועדה המקומית לבניה ולתכנון עיר
המרכז
תכנית מס' מ/מ/3131/1
לחמקדה בשינוי מס' 200022
מיום 14.2.01
ישראליטעס תכנון

מסמך ב
מחתי: המרכז
מועצה מקומית: גבעת שמואל
גוש: 6189
תחלקה: 185

בעל הקרקע: נדס רחל, רמבם 10, גבעת שמואל טל: 5322792
יחס התכנית: נדס רחל, רמבם 10, גבעת שמואל טל: 5322792
עורך התכנית: אלכס שוחט - אדריכל, אמירים 6 ת"א טל: 6470082
שטח התכנית: 336.5 מ"ר







חתימת בעל הקרקע

משרד הפנים
מינהל מחוז מרכז-רמתה
12-03-2002
נתקבל
חוק מס' 11.10.01
אדריכל: **ד"ר יגאל אגוזי**
מחלקת התכנון והמבנה
גבעת שמואל
12.03.02

חתימת בעל הקרקע

משרד הפנים
מינהל מחוז מרכז-רמתה
3-12-2001
נתקבל
חוק מס' 11.10.01
אדריכל: **ד"ר יגאל אגוזי**
מחלקת התכנון והמבנה
גבעת שמואל
3.12.01

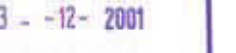
מקרא:

-  דרך קיימת
-  בניין קיים
-  קו הפקעה
-  קו בנין (בניה מהיסוד)
-  גבול התכנית
-  אזור מגורים ב
-  קו בנין

גבעת שמואל

גוש: 6189
חלקה: 185
הוכן עבור: מר זבולוני
השטח: 0.673 דונ

לוח שטחים-חלוקה מוצעת

מגדש פס	השטח בדונם
א	0.628
ב	0.045
סה"כ	0.673



תכנית סביבה 1:2500

תפה טופוגרפית
קב: 1:250

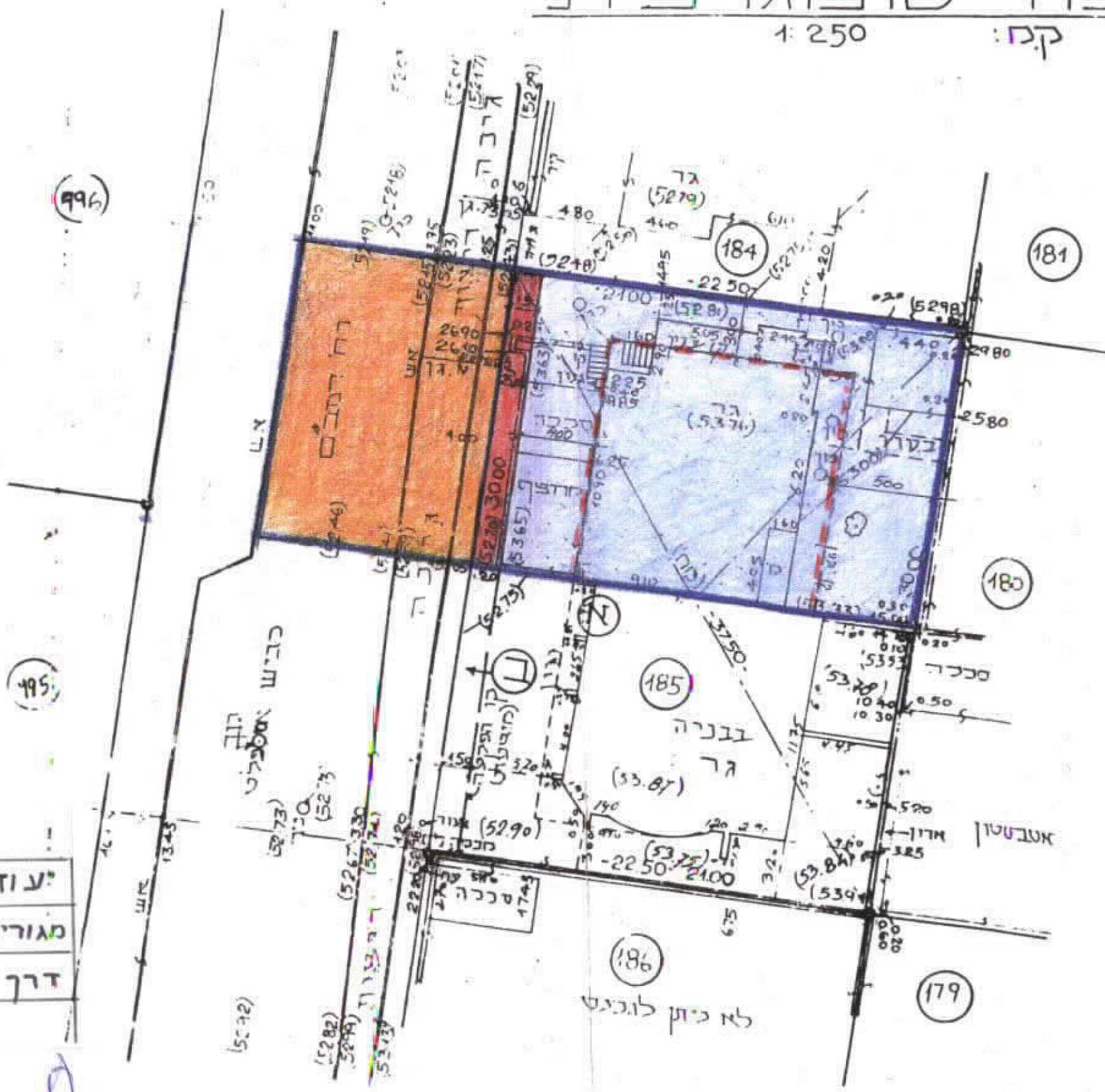

תכנית קיימת 1:250

התכנית עורכנה בתאריך 3.9.1998

תפה טופוגרפית
קב: 1:250

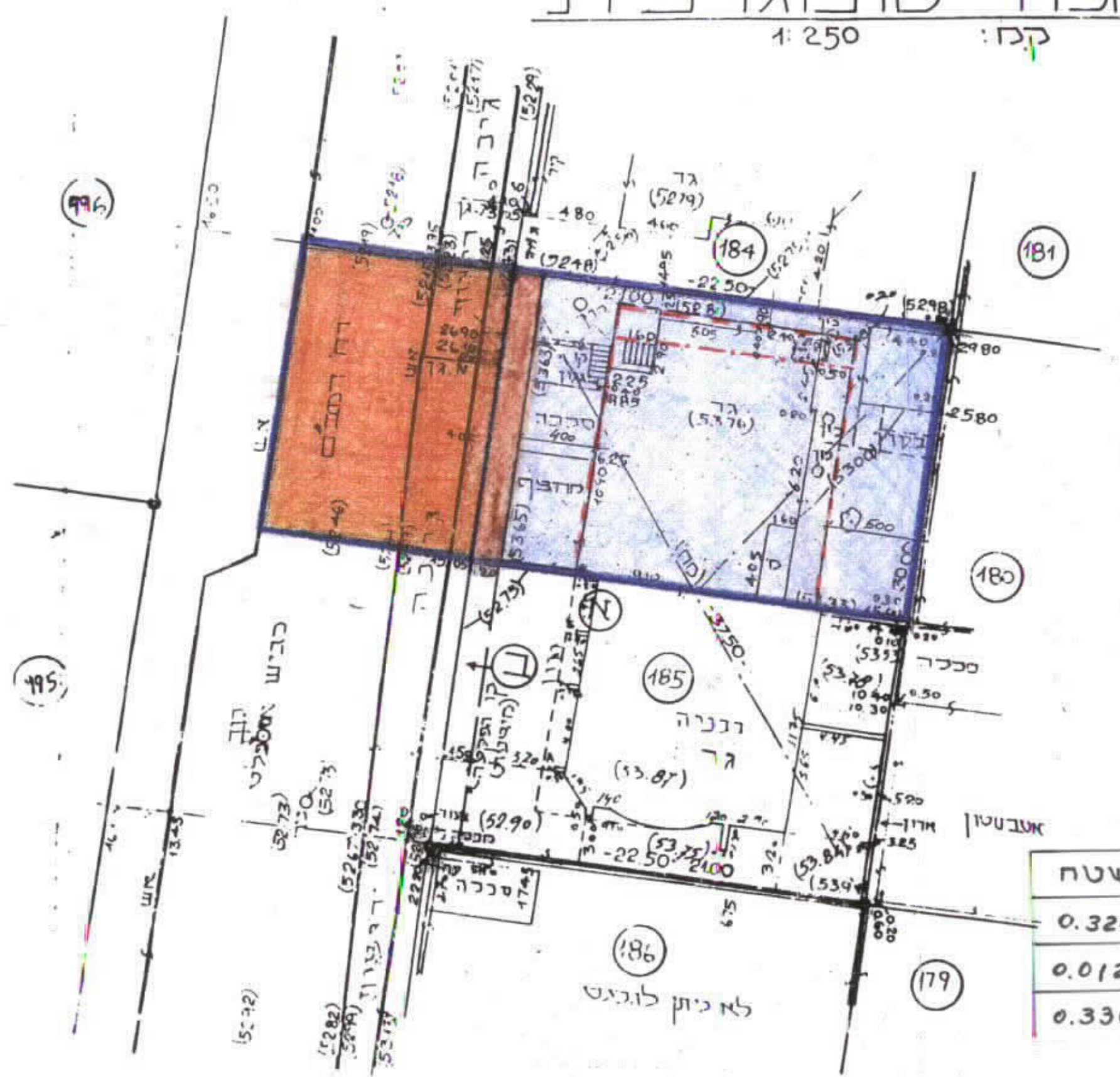

יעוד	מגדש	שטח
מגורים	1/185	0.324
דרך	1/185	0.0125
לא כיתן לוגיסטי		0.3365

תכנית מוצעת 1:250

התכנית עורכנה בתאריך 3.9.1998

משרד הפנים
ר.י. גשלי מודד-מוסמך
טל. 09-930399

משרד הפנים
ר.י. גשלי מודד-מוסמך
טל. 09-930399