

ד"ר/יקא/199/8
 8/199/מק

מרחב תכנון מקומי שורקות
 תכנית שינוי מתאר מס בר / מק/199/8
 שינוי לתכנית מתאר מס בר/199

חתימת העדה המסומת
 חוק התכנון והבנייה תשי"ח - 1965
 והחוק המסוקפת לתכנון ולבניה ייחודית
 אישור תכנית מס' 8/199/מק
 תוכנית מאושרת מס' 108
 יקא/199/מק
 יקא/199/מק
 יקא/199/מק

מחוז נפה מקום גוש חלקי חלקות שטח התכנית היזם בעל הקרקע המתכנן
 מרכז נפה מקום גוש חלקי חלקות שטח התכנית היזם בעל הקרקע המתכנן
 מרכז נפה מקום גוש חלקי חלקות שטח התכנית היזם בעל הקרקע המתכנן
 מרכז נפה מקום גוש חלקי חלקות שטח התכנית היזם בעל הקרקע המתכנן

הפקדה י.פ. תאריך עמוד
 אישור י.פ. תאריך עמוד

אודנה קדמוני
 אדריכלית
 יחיד בנין 44 סט 08-9401577/9
 יחיד בנין 44 סט 08-9401577/9
 יחיד בנין 44 סט 08-9401577/9
 יחיד בנין 44 סט 08-9401577/9

תכנית התמציאות
 27/02/01

- חתימת בעל הקרקע
- מקרא:
 - גבול התכנית
 - קו בניין מותר
 - קו בניין מוצע
 - אזור מגורים א' לנחלות
 - אזור מגורים למשתכנים
 - שטח למבני ציבור
 - שטח חקלאי
 - דרך קיימת
 - רחוב משולב

מפה טפוגרפית
 קנה מידה : 1 : 250

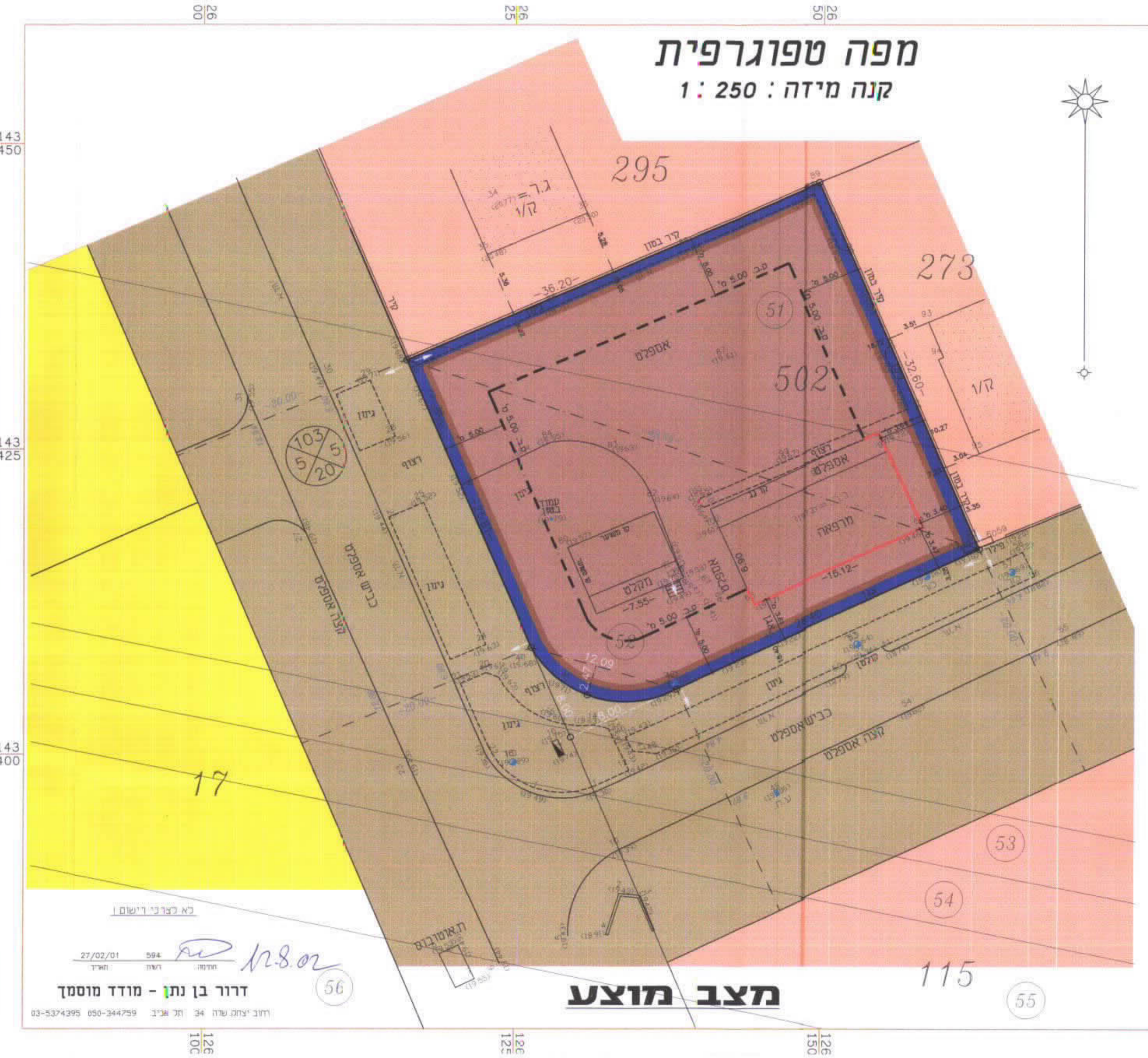

לא לצדכי רישום
 27/02/01 594
 דרור בן נתן - מודד מוסמך
 דרום יצחק שדה 34 תל אביב 050-344759 03-5374395

מצב מוצע

מפה טפוגרפית
 קנה מידה : 1 : 250

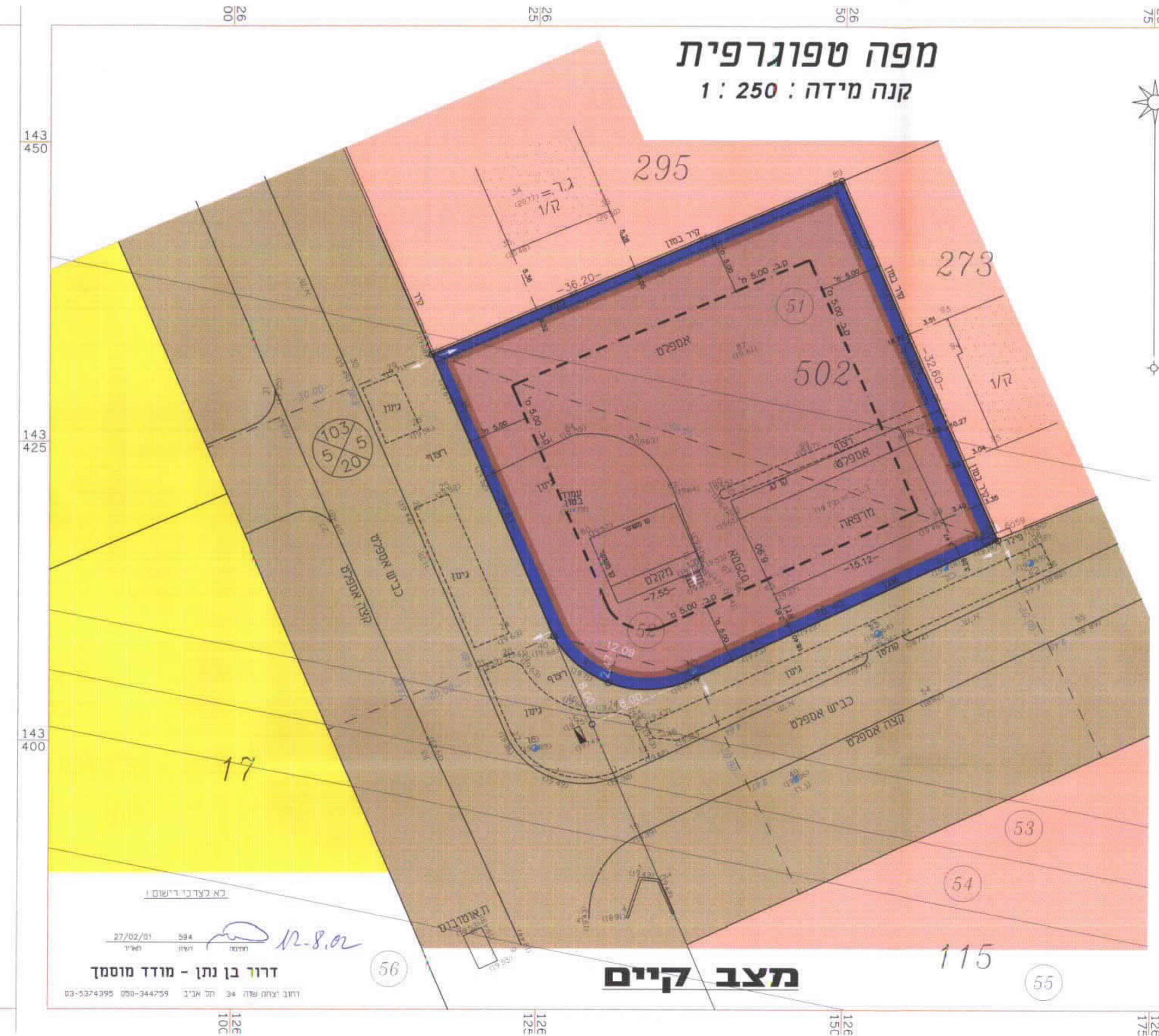

לא לצדכי רישום
 27/02/01 594
 דרור בן נתן - מודד מוסמך
 דרום יצחק שדה 34 תל אביב 050-344759 03-5374395

מצב קיים

מקום : כפר הנגיד
 נפה : רחובות
 גוש : 3503
 חלקי חלקות : 51,52
 מגרש : 502
 שטח (ד"מ) : 1.160
 הוכן עבור : ועד הכפר

תרשים סביבה
 קנה מידה : 1 : 2500

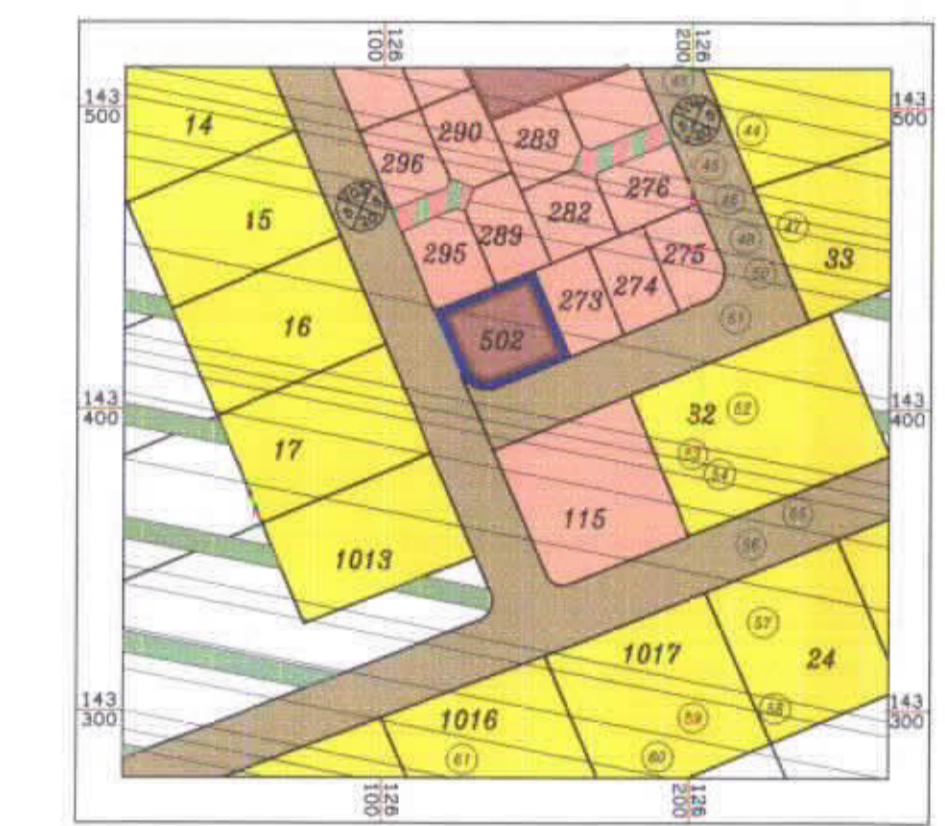

הערות: (1) הגדרים מבוססים על על נגה ב-1272 = +19.487
 (2) התכנית מבוססת על משמ/127, בר/199/1
 (3) עם הפרצלציה יתכנו שינויים קלים במידות ובשטח המגרש.



תרשים התמצאות
 ללא קנה מידה