

מרחב תכנון פתח תקוה מחוז המרכז

תכנית בנין עיר מפורטת מס' פת/מק/281/2
שינוי לתכנית מתאר פת/2000 על גיקוניה ולתכנית
פ"א/1002/11 א.

מסמך ג'

מחוז	: המרכז
נפת	: פתח תקוה
מקום	: פתח תקוה
גוש	: 6390
חלקה	: 180



יזם התכנית	: חבשוש תביבה-הוב עעירי 22-פ"ת 03-9326805
בעל הקרקע	: מינהל מקוקעי לישראל
עורך התכנית	: אדרל מוזס מוכאל-סלנט 44-א-פ"ת 03-9317990 052-442940
שטח התכנית	: 0.589 דונם
קנה מידה	: 1:100 ו 1:250
תאריך	: 2000:08:06

מקרא
גבול התכנית
אזור מגורים "א"
מסגרת תוספת לבניה

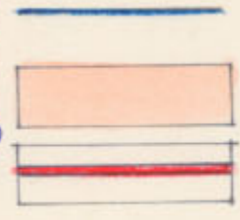
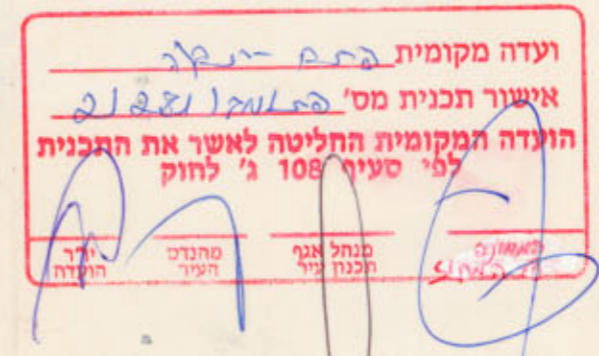

חתימות:
היוזם: חבשוש תביבה

עורך התכנית:

מזכיר: 03-9317990

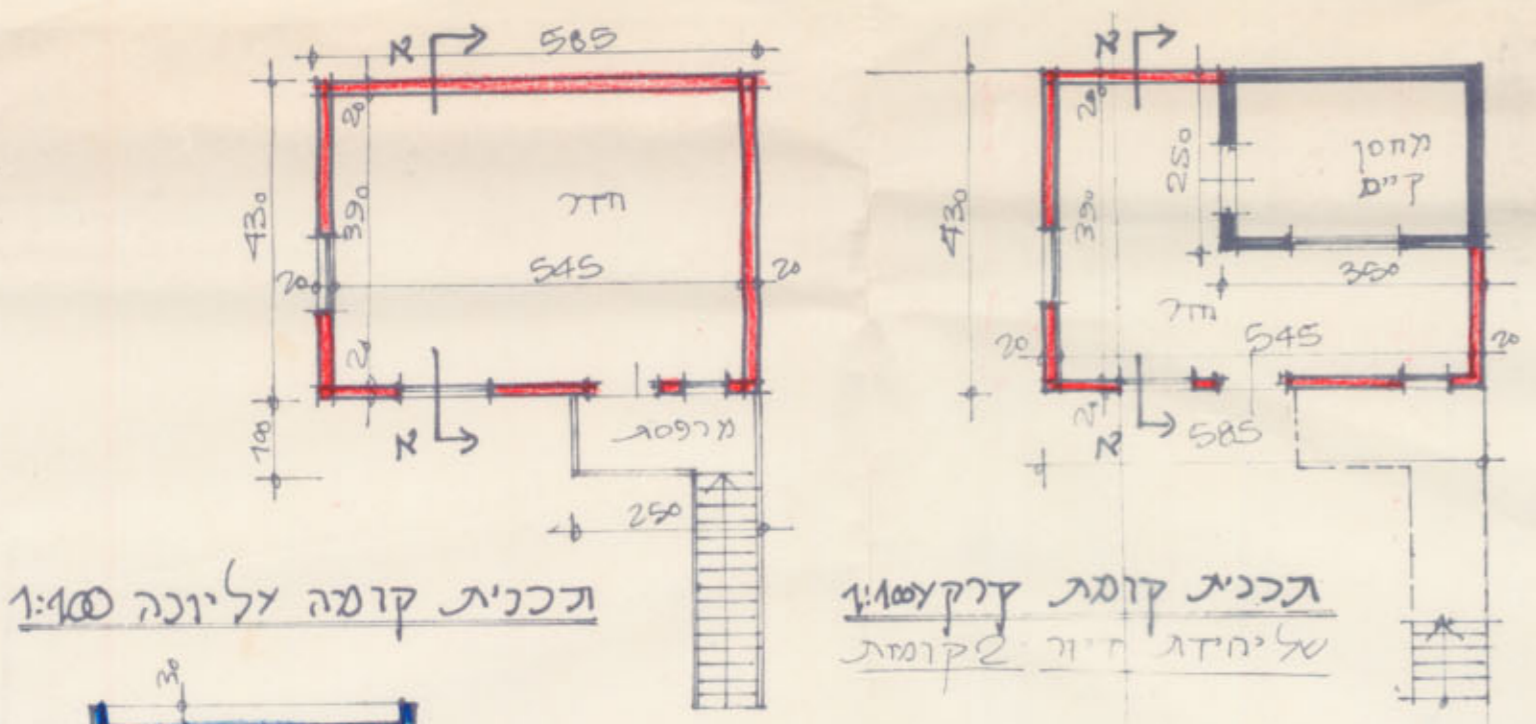

תכנית קומה עליונה 1:100

תכנית קומה קרקעית 1:100
אליחוד דיוור 2 קומות

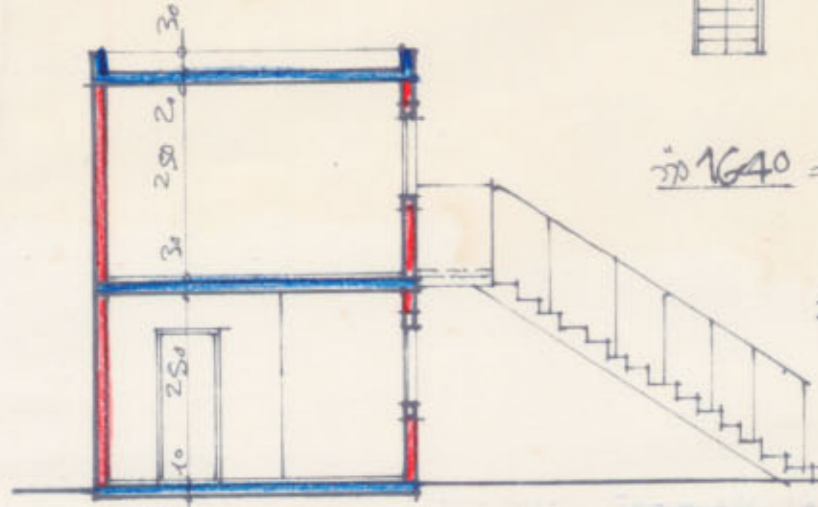

חתך R-R 1:100
יחידה דיוור 2 קומות

שטח הקומה 1901.97 ג' - שטח קרקע
 $1640 = 875 - 2515 = (250 \times 350) - (430 \times 585)$
 שטח ג' - שטח יונה
 $2515 = 430 \times 585$
 שטח מחסן קיים - $875 = 250 \times 350$
 שטח בית קיים
 $8363 = 12.59 - 96.22$

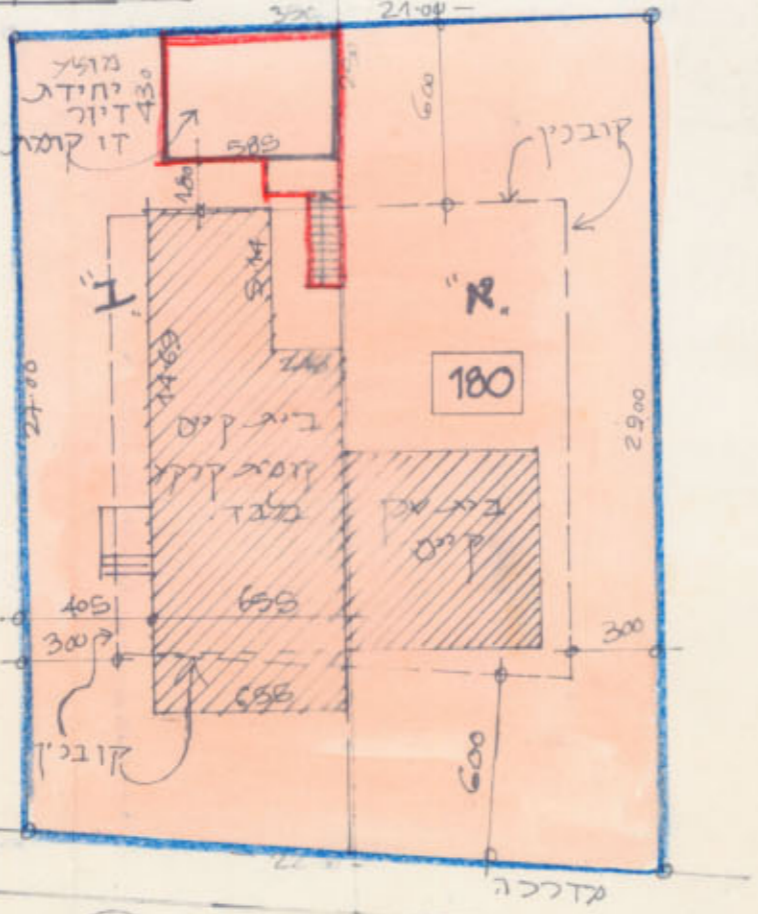

תרשים המראה 1:250
כחוב הרב עזירלי

שטח: 589 מ"ר
180 - 6320

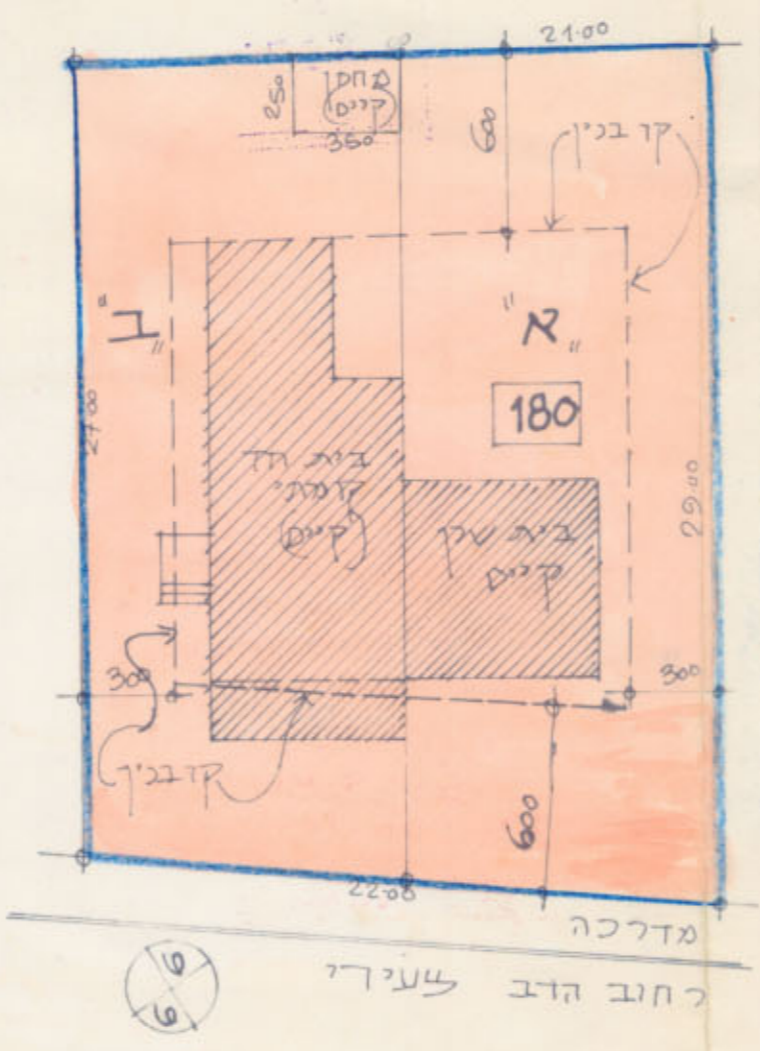

מצב קיים 1:250

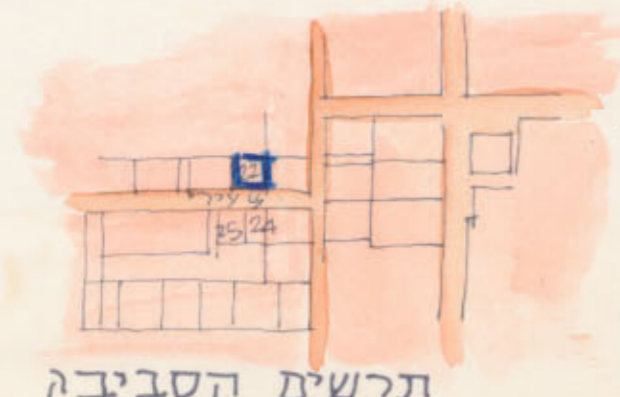

תרשים הסביבה 1:500

מצב מוצע 1:250