

מחוז המרכז
 מרחב תכנון מקומי - טירה
 תכנית טר/2329 א' שינוי יעוד משטח חקלאי טר/3007
 הכלול בתכנית טר/2329 מרכז משולב - טירה, לתחנת תדלוק.

מחוז המרכז - 7767
 נפה השרון - 40, 39
 מקום טירה - 3.721
 גוש 7767
 חלק מחלקות 40, 39
 שטח התכנית 3.721 דונם
 ירום התכנית מר ארמין מנסדן
 ת.ד. 9 - 03535858 טירה טל 09-938087

מ.ת.ל - מרכז תכנון לגביל בע"מ
 כרזים ד.ג.דרום גולן 12391
 דני קפני, אדריכל מס' רישון 9839
 טל' 06-934984 פקס 06-938767

קנה מידה 1:1000

משרד הפנים
 מינהל מחוז מרכז ומלח
 19-03-2001
 נתקבל
 תיק מס' 48

מקרא:
 חתימות

- גבול תכנית בנין עיר
- אזור תחנת תדלוק
- מס' דרך
- קו בנין לצד דרך
- רוחב הדרך
- שטח ציבורי פתוח
- אזור חקלאי
- שטח שמור לקוי חשבל
- גבול חלקה ומספרה
- קו מתח גבוה

תאריך - 14.12.98, 8.12.98
 02.01.01, 15.04.99



תרשים סביבה קנ"מ 1:10000

טבלת חלוקת שטחים:

| יעוד השטח | השטח בדונם | | השטח נ-% | |
|------------|------------|-------|----------|------|
| | קיים | מוצע | קיים | מוצע |
| תחנת תדלוק | - | 2.847 | - | 76.5 |
| ש.צ.פ. | - | 0.875 | - | 23.5 |
| חקלאי | 3.721 | - | 100 | - |
| סה"כ | 3.721 | 3.721 | 100% | 100% |



מצב קיים קנ"מ 1:1000

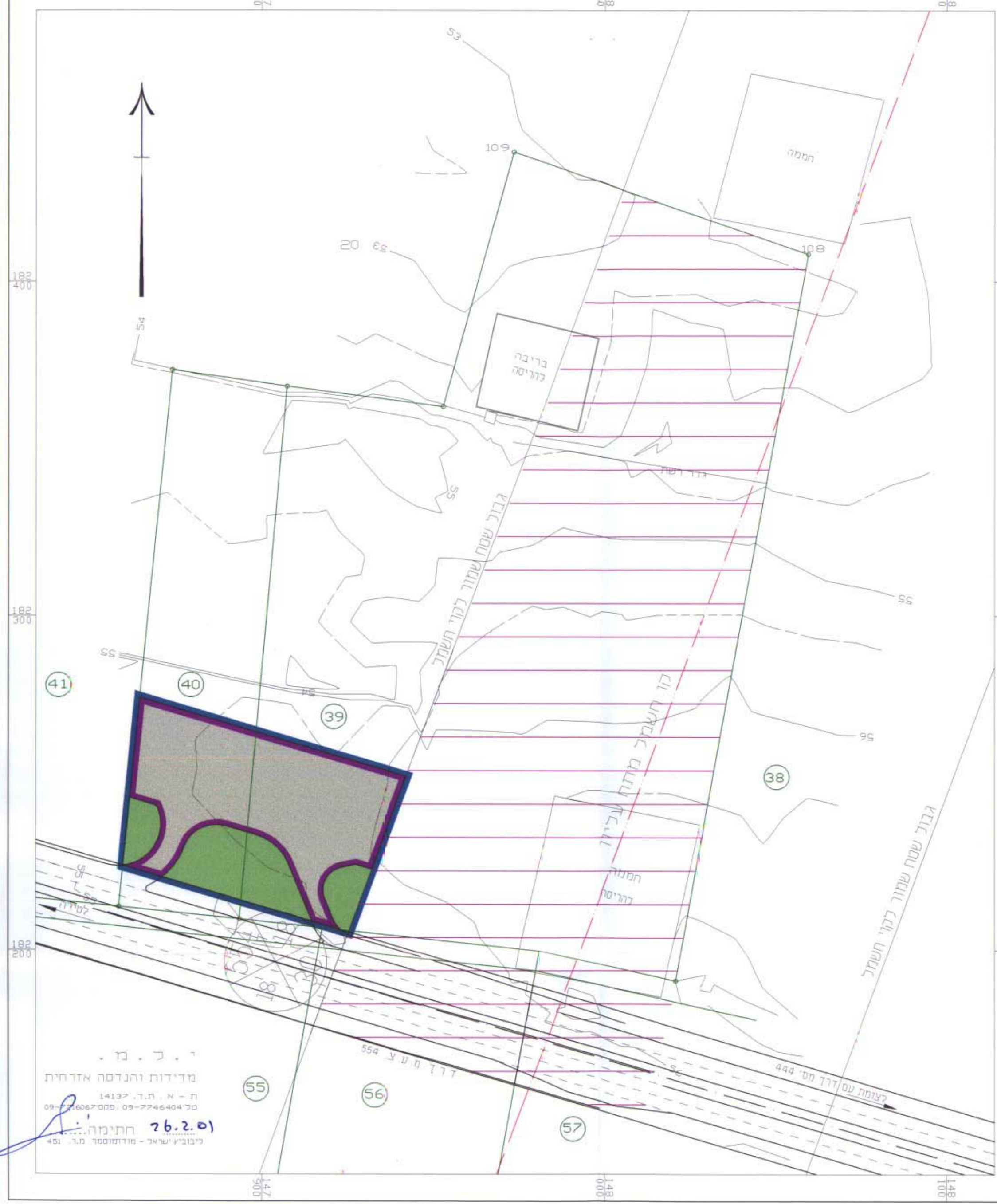

מצב מוצע קנ"מ 1:1000

שם הקובץ: P:\TIRAV\TABAYALT3\GENERAL.DWG
 תאריך: 02.01.2001