

העדה המקומית לתכנון
ועירייה
תל אביב-יפו
27.12.02
146

מפה טופוגרפית-מצב קיים

קנ"מ: 1:250

מחוז המרכז
נפה פתח - תקוה
מקום גני יהודה
גוש 6688 חלקה 146
הוכן בשביל משפ' ליכטנודן
השטח 0.503 ד.מ.

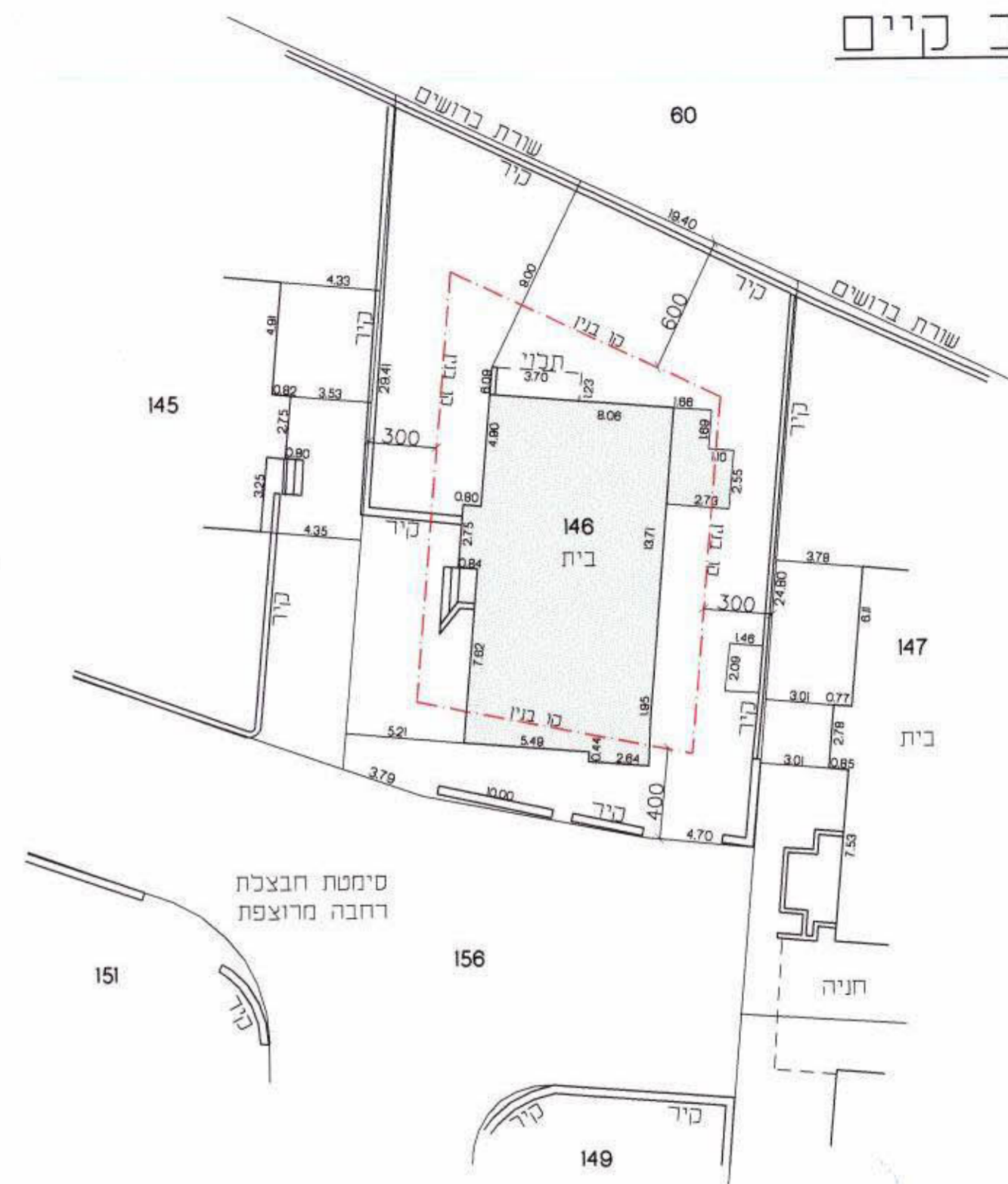

תרשים סביבה קנ"מ 1:2500

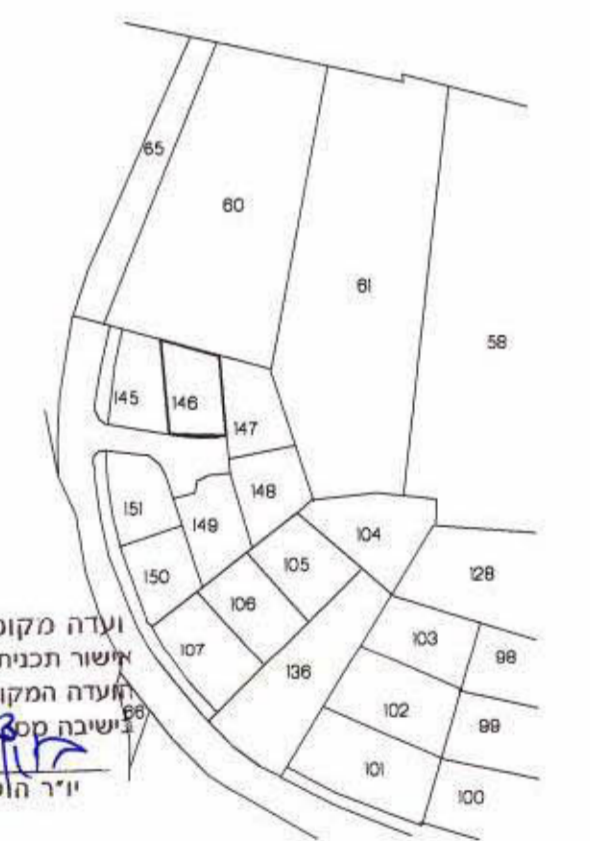

ועדה מקומית לתכנון ועירייה דרום השרון
אישור תכנית מס' 7/56213
ועדה המקומית החליטה לאשר את התכנית
ביום 4.12.02

ת.מ.ת. י.צ.ס :
ת.מ.ת. מתכנן :
ת.מ.ת. מושב :
ועד גני יהודה
חתימה או-כאן לאשר כי
בעל הנכס לא חייב משי אדונו
מס' 24 כ"ס
09-903898

דוד אמנון
אדריכל המחוז
16.03.09

לא לצרכי רישום
אני מאשר בזה כי מפה זו היא העתק נכון של המפה הטופוגרפית
שהכנתי על סמך מדידה שהסתיימה ביום 12.06 שנת 2001
וכי כל הפרטים שצוינו במפה הם מדויקים ודרגתה היא א'.
המפה בוצעה בהתאם לתקנות המודדים [מדידה ומיפוי] , התשנ"ח 1998.

מסארוה חוסם - מודד מוסמך מ.ר. 894
טייבה במשולש 40400 , טלפס' : 052-650723/09-7990140



מפה טופוגרפית-מצב מוצע

קנ"מ: 1:250

מחוז המרכז
נפה פתח - תקוה
מקום גני יהודה
גוש 6688 חלקה 146
הוכן בשביל משפ' ליכטנודן
השטח 0.503 ד.מ.

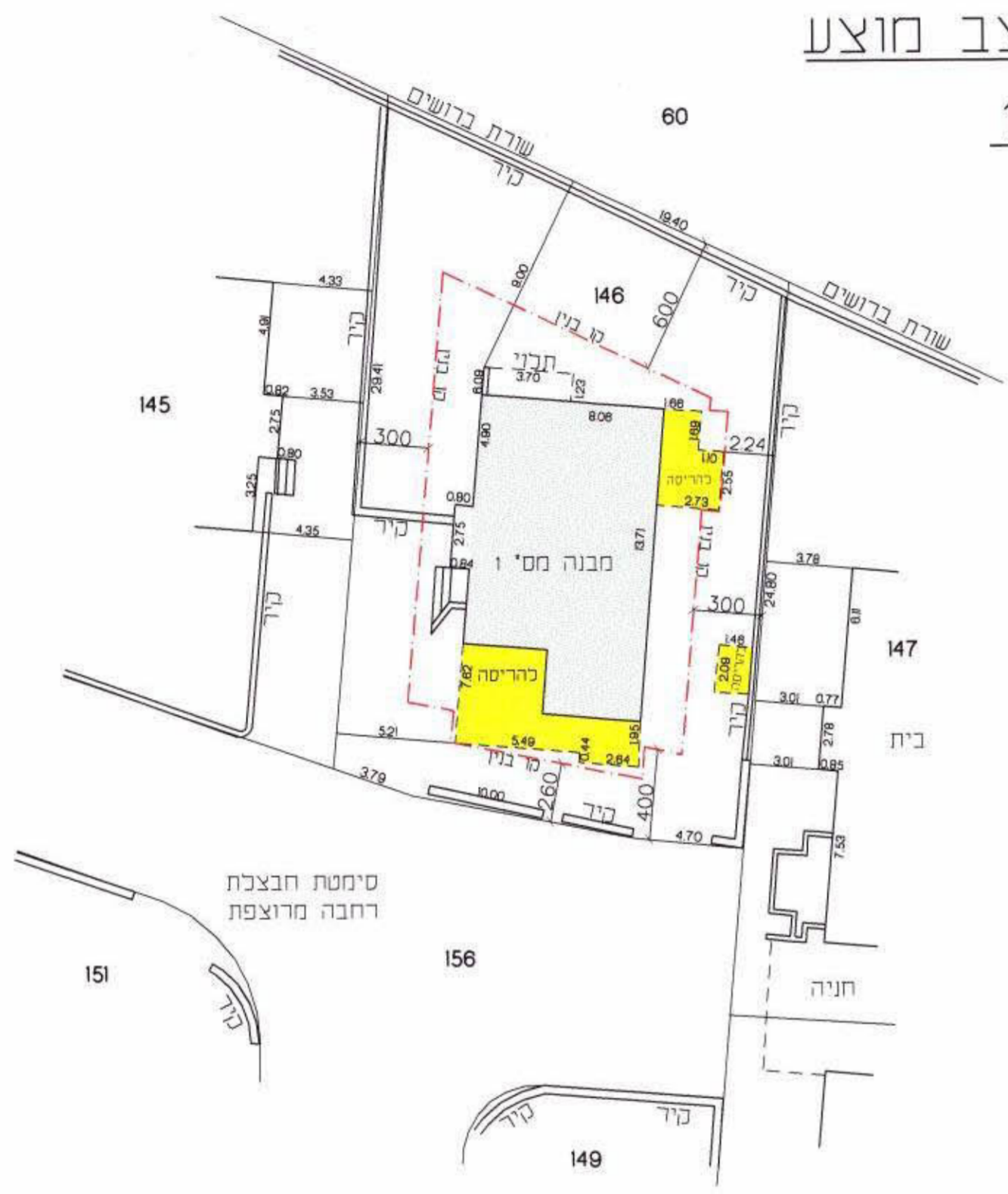

תרשים סביבה קנ"מ 1:2500

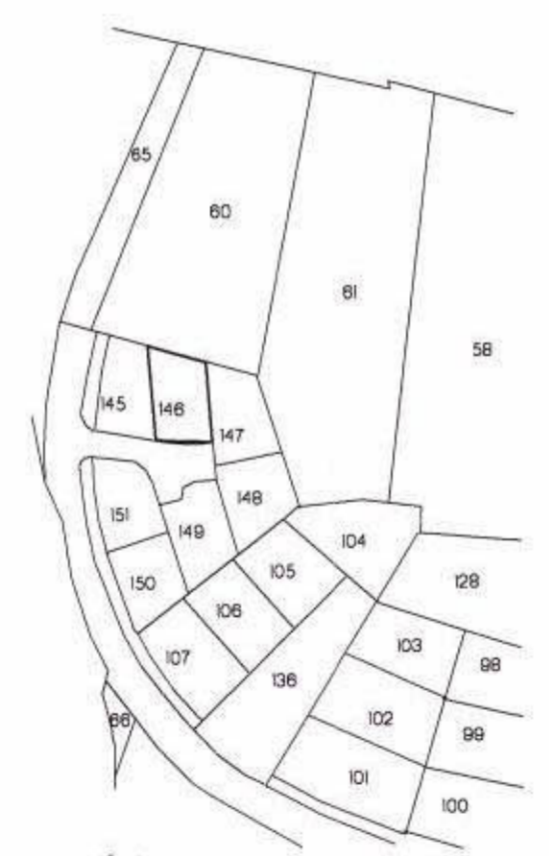

לא לצרכי רישום

אני מאשר בזה כי מפה זו היא העתק נכון של המפה הטופוגרפית
שהכנתי על סמך מדידה שהסתיימה ביום 12.06 שנת 2001
וכי כל הפרטים שצוינו במפה הם מדויקים ודרגתה היא א'.
המפה בוצעה בהתאם לתקנות המודדים [מדידה ומיפוי] , התשנ"ח 1998.

מסארוה חוסם - מודד מוסמך מ.ר. 894
טייבה במשולש 40400 , טלפס' : 052-650723/09-7990140

הערות
גבולות ושטח החקקה מבוססים על חצ"ר 130/81



הערות
גבולות ושטח החקקה מבוססים על חצ"ר 130/81