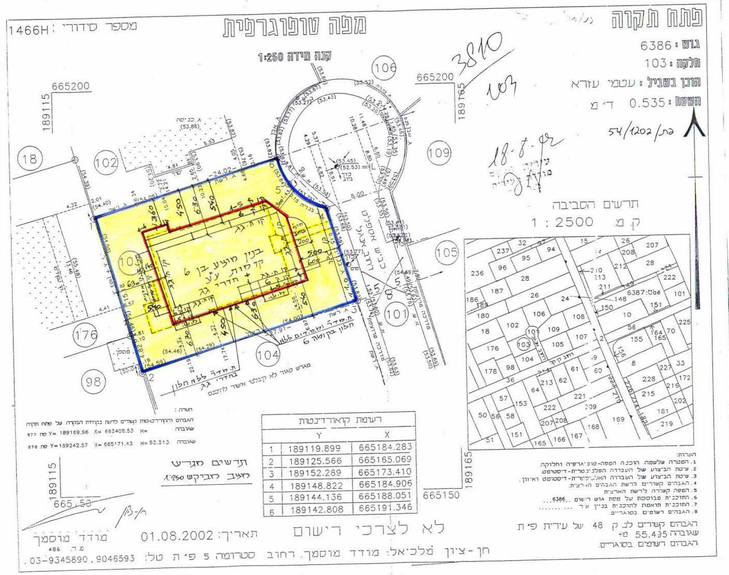

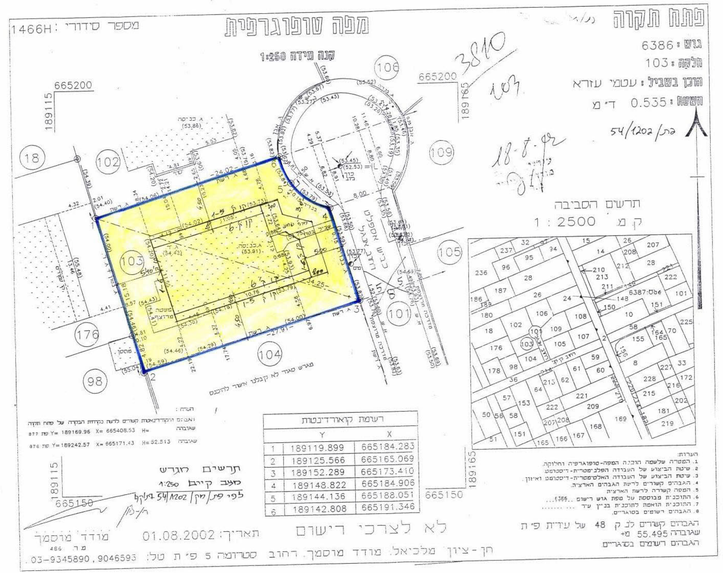

משרד הפנים
מחוז מרכז
16 -07- 2003
נתקבל
מתק מספר:

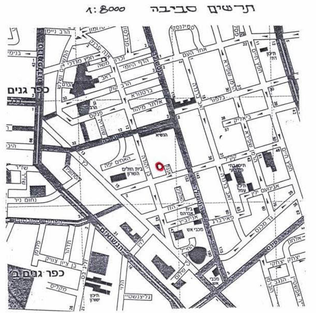

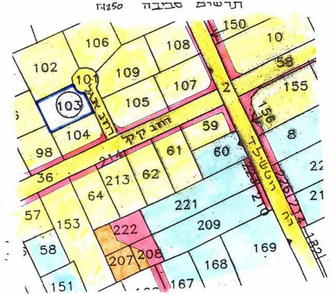

63/1202/כ"ע/מ

שם המרכז
מחוז תכנון מקומי פ"ת
תכנית מס' פ/מק/63/1202
שינוי: לתכנית מפורטת מס' פ/2000/א, 2000/מק/1202/54.
נפה: פ"ת
עיר: פ"ת
גוש: 6386
חלקה: 103
כתובת: אוגב מס' 3 פ"ת.
הערות: יחידת שטח עזרה ובניין בנים מרחי תפח חיים מס 3 פ"ת. ת.ז.:050-212275
בעל הקרקע: יחידת שטח עזרה ובניין בנים מרחי תפח חיים מס 3 פ"ת. ח.פ.:520018649
שמוי אריאל ת.ז.24230633, רח"ק שלמה ת.ז.1044237, רח"ק שדה ת.ז.06889971

עורך התכנית: שפי. ס. סולל(שפי) ע. אדריכלים ומתכנני ערים.
שפי אפי מרחק בנחמה ד.נ. הגלבוע 13 פ"ת. ט.ד.8309404

שטח התכנית: 535 מ"ר.

משרד הפנים
מחוז מרכז
16 -07- 2003
נתקבל
מתק מספר:

ועדה מקומית מתח-תקוה
אישור תכנית מס' פ/מק/63/1202
הועדה המקומית החליטה לאשר את התכנית
ביישיבתה מיום 29.5.03 פרוטוקול מס' 2003/5
חתימות: יו"ר הועדה, מהנדס הועדה, מזכיר הועדה

מקרא:
גבול התכנית: חתימות
אזור מגורים ג'
בנין מוצע:
קו בנין:
רוחב הדרך:
דרך קיימת
בנין להריסה
הרחבת דרך
קו בנין

תכנית מתאמת התכנית החליטת הועדה המקומית
תאריך 29.5.03
תאריך

E 321 2178-DA