

תרשים המצב המוצע קני"מ 1:250

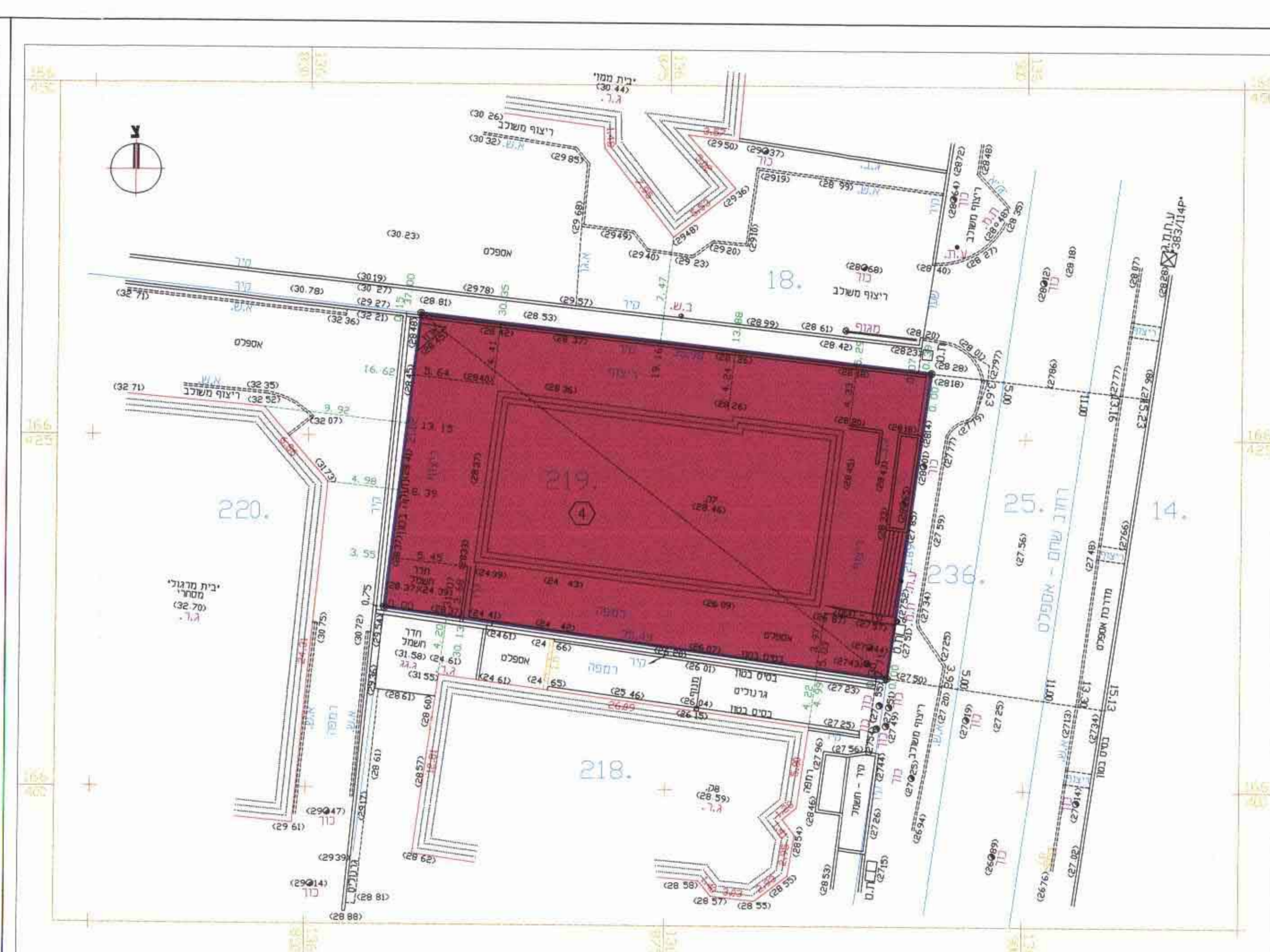

תרשים המצב הקיים קני"מ 1:250



תרשים הסביבה קני"מ 1:1250



תרשים מיקום עירוני קני"מ 1:10000

מחוז המרכז
מרחב תכנון מקומי פתח - תקווה
תכנית שינוי מתאר מס' פת/1233/30
שינוי לתכנית מתאר מס' פת/2000/10
ולתכניות מס' פת/1233/6, פת/2000/10

משרד הפנים
מינהל מחוזי מרכז

תוקף התכנון והבניה תשכ"ה - 1965
ועדכון תשנ"ה
תכנון ובניה פתח תקווה
תכנית שינוי מתאר מס' פת/1233/30
חטיבת תכנון 3
חטיבת תכנון 21.1.01
חטיבת תכנון 21.1.01
חטיבת תכנון 21.1.01
חטיבת תכנון 21.1.01

נפה: 4-05-2003
עיר: נתקבל
גוש: 6393
חלקה: 219
יוזם התכנית: מ.ש.י. מסלון בע"מ
 רח' קרן היסוד סידת הכרמל
 כ" 04-8752637, פקס 04-8752637

בעל הקרקע: מגידו את זלפרן בניה ופיתוח בע"מ (ח.ג. 7-180553-51)
 ת.ד. 2301, רמת-השרון 47304
 כ" 03-5402081, פקס 03-5475080

עורך התכנית: יעקב לנדא, אדריכלים וסוכני ערים בע"מ
 רח' רואל ולנברג 22א', תל-אביב - יפו 69719
 כ" 03-6492081, פקס 03-6479834

שטח התכנון והמילום דונם

תוקף התכנון והבניה תשכ"ה - 1965
מקואה תכנית מס' פת/1233/30
התכנית מאושרת מכה
סעיף 108 ג לחוק
מתאריך: 15.1.03
גיב' התכנית
יו"ר הועדה המחוזית

24403
מ.ש.י. מסלון בע"מ
חתימות:
חזום:
בע"י התקנת
המתכנן:
הועדה המקומית:

גבול גוש:
דרך נתיחה:
איזור תעשייה:
מספר קומות מעל לקרקע:

נבדק וניתן להקמתו / כ"מ
החלטת הועדה המחוזית / מס' 108 ג לחוק
אד"ר זנון דרומן
תאריך: 15.1.03