

מחוז מרכז  
מרכז תכנון מקומי - חוף השרון

משרד תכנון שטחים  
מס' 29/2/חש/מק/מס' מתאר מס' חש/מק/29  
שינוי לתכנית מס' חש/מק/3  
שינוי לתכנית מס' חש/מק/4

ועדה מקומית לתכנון ולבנייה  
ת"ת 24.03.2004  
**הונוקבר**









מחוז : מרכז  
נפה : השרון  
מקום : מושב בני ציון  
גוש : 8042  
חלקה : 88  
שטח : 15,187 ד"מ  
בעלי המגרש : מ.מ.

יזום התכנית : זנה וישראל טאובר  
מושב בני ציון  
טל' - 09-7484701

עורך התכנית : אדריכל מאיר גיא.  
רח. טשרניחובסקי 24 הרצליה  
טל' - 09-9575178  
פקס - 09-9545905

ועדה מקומית חוף השרון  
אישור תכנית חש' 29/2/חש/מק/מס' מתאר מס' חש/מק/29  
החלטת הוועדה המקומית לתכנון ולבנייה מס' 141/ת.ת.מ. 24/03  
מאיר גיא

מקרא :

-  גבול תכנית
-  דרך קיימת
-  מס. דרך
-  קו בנין
-  רוחב דרך
-  קרקע חקלאית
-  אזור מגורים א
-  משק עזר



חתימת עורך התכנית  
מ. גיא אדריכלים בע"מ  
רח. טשרניחובסקי 24 הרצליה  
טל' - 09-9575178  
מ. גיא אדריכלים בע"מ  
רשיון מס' 15982

חתימת המודד  
גורדון רשיון מס' 408 - מלמודה  
רח. רופין 9, הרצליה  
תאריך מדידה 2.2.03

חתימת היזם  

ועדה מקומית

ועד הכפר

תרשים מגרש קני"מ 1:500

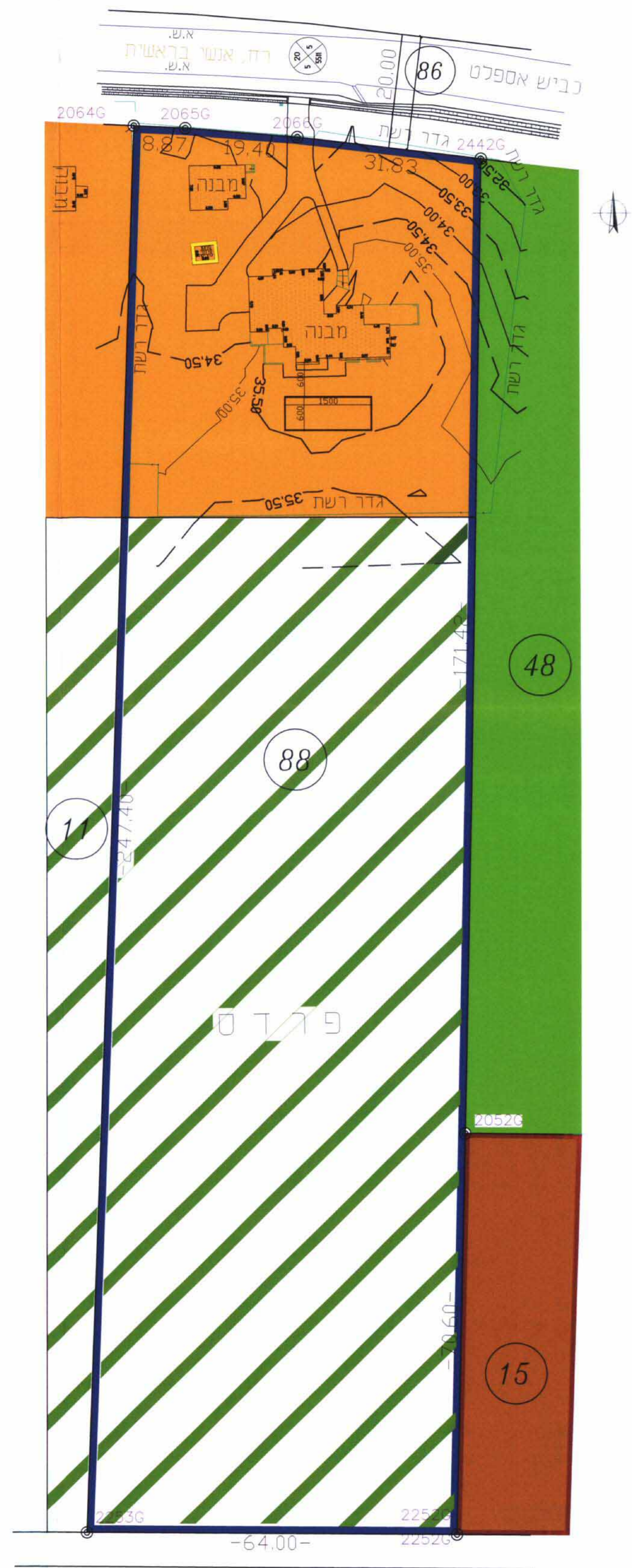

מצב מוצע קני"מ 1:500

תרשים מגרש קני"מ 1:500

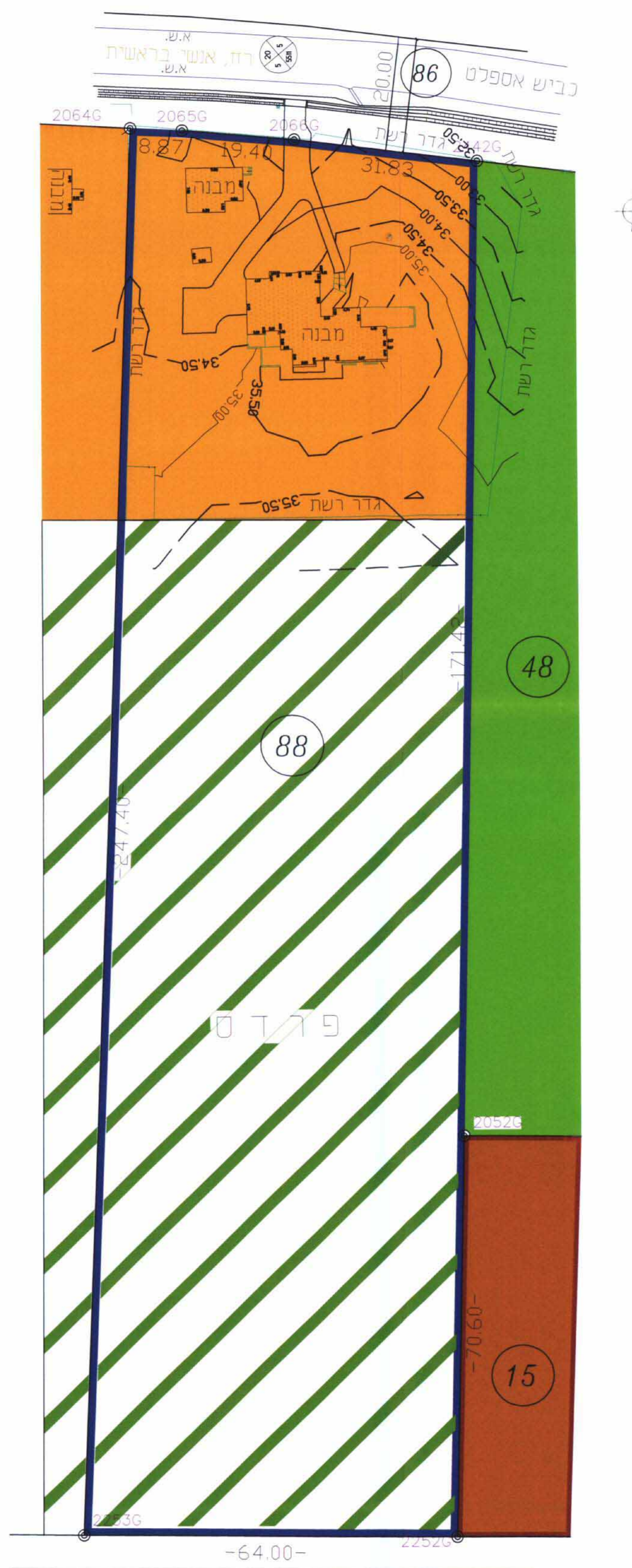

מצב קיים קני"מ 1:500