

מצב קיים

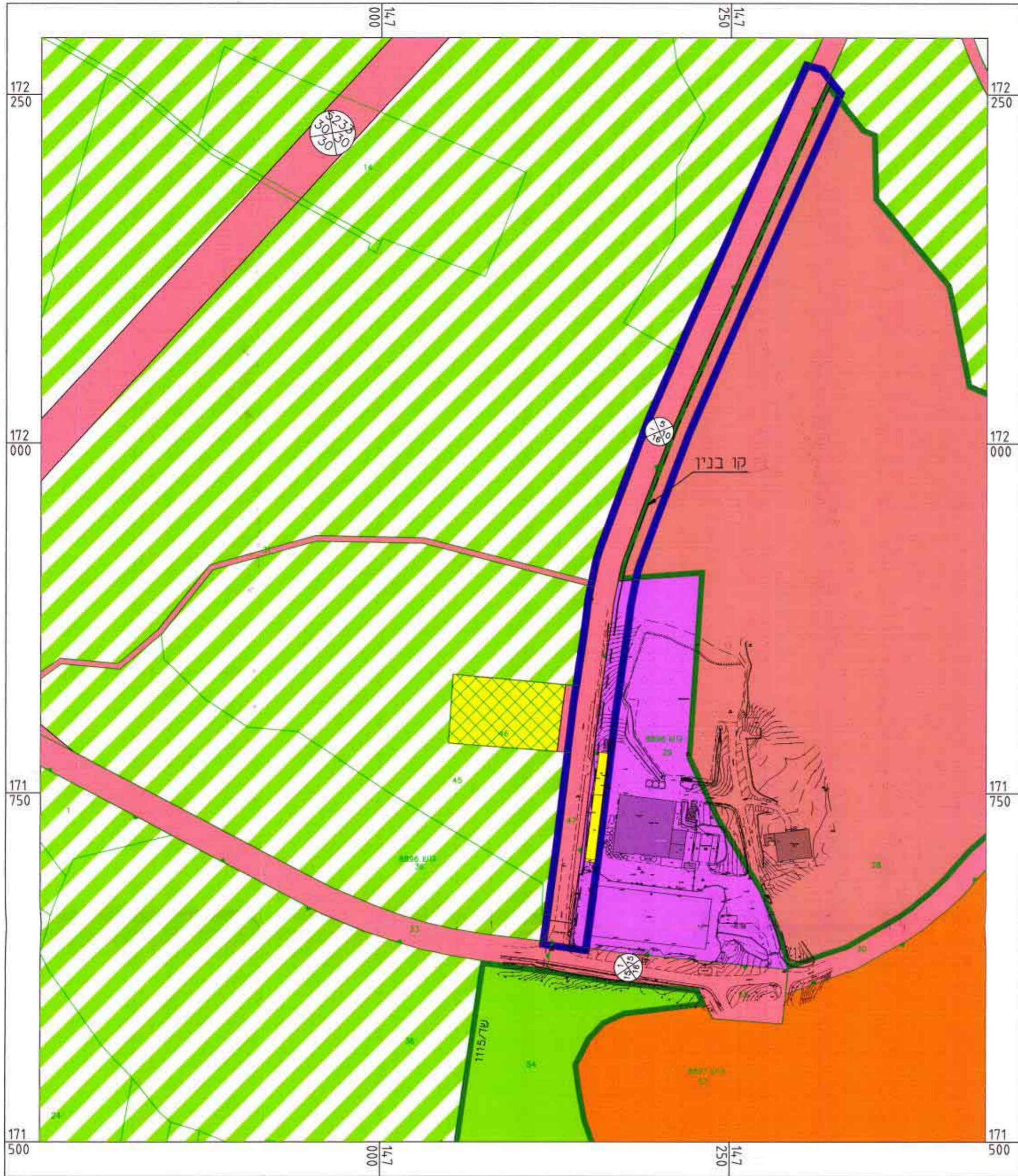

מצב מוצע

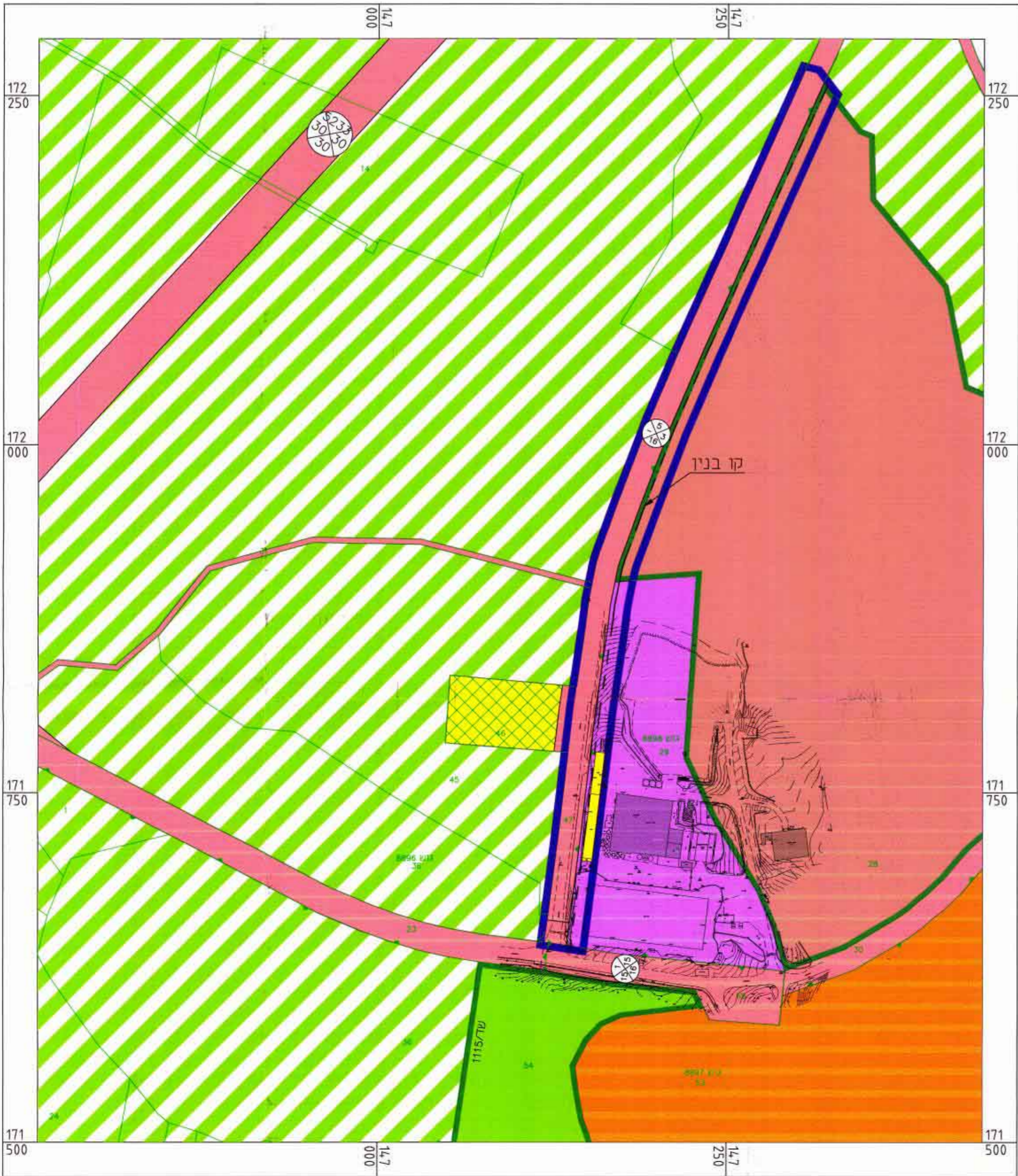

**מחוז המרכז
מרחב תכנון דרום השרון
קיבוץ חורשים**

שם ומספר התכנית: מפורטת שד/מק/1115/3
שינוי לתכנית: מפורטת שד/1115
מפורטת מש"מ מס' 68



נפה:	פתח-תקוה
תחום שיפוט:	מועצה אזורית דרום השרון
מקום:	קיבוץ חורשים
גושים:	גושים חדשים
חלקות:	גושים ישנים
חלקי חלקות:	8898 8897 8898 8896
שטח התכנית:	44
בעל הקרקע:	3,8 38,45
יזום התכנית:	28,29 47
המתכנן:	16.96 ד'
קנה מידה:	1:2500

טבלת שטחים

יעוד	מצב קיים		מצב מוצע	
	שטח נד"ל	שטח גז'ל	שטח נד"ל	שטח גז'ל
אזור תעשה	15.57	2.64	15.57	2.64
שטח לבניני משק	22.57	3.83	22.57	3.83
דרך קיימת או מאושרת	61.86	10.49	61.86	10.49
מריכ	100	16.96	100	16.96



- מטרא יעודים
- גבול תכנית
- גבול תכנית שד/1115
- אזור הקמא
- אזור מגורים א'
- אזור תעשה
- שטח לבניני משק
- שטח פרטי פתוח
- בית מברוח קיים
- שטח ספורט
- דרך קיימת או מאושרת
- מבנה להריסה
- סו בנין
- מספר הדרך
- סו בנין
- רוחב הדרך

תרשים סביבה קנה מידה 1:10,000

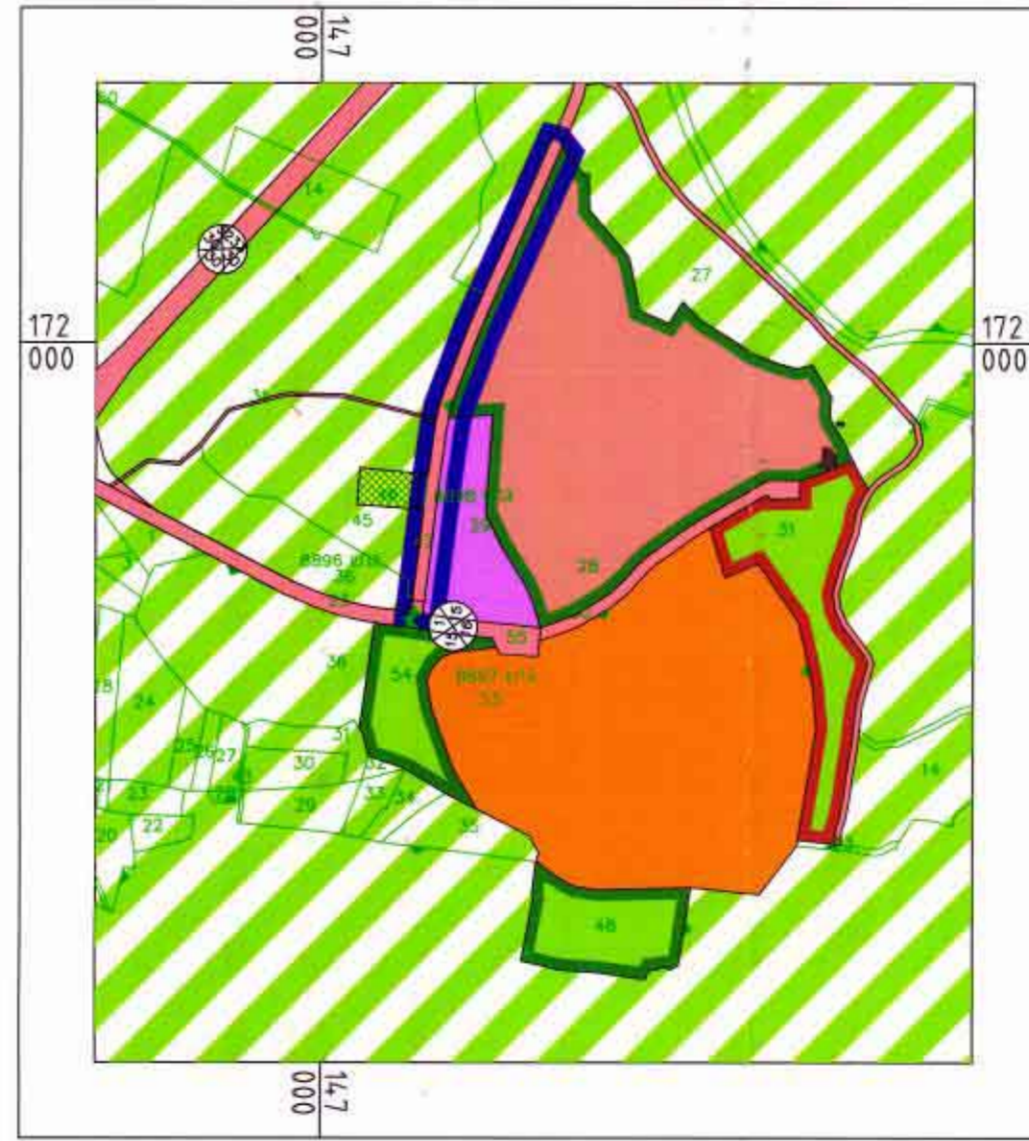

חתימות

יזום התכנית: **דוד אמגדי אדריכל המוח**
 הועדה המקומית: **דוד אמגדי אדריכל המוח**
 עורך התכנית: **ארכי נח קורפס**

תרשים סביבה קנה מידה 1:50,000

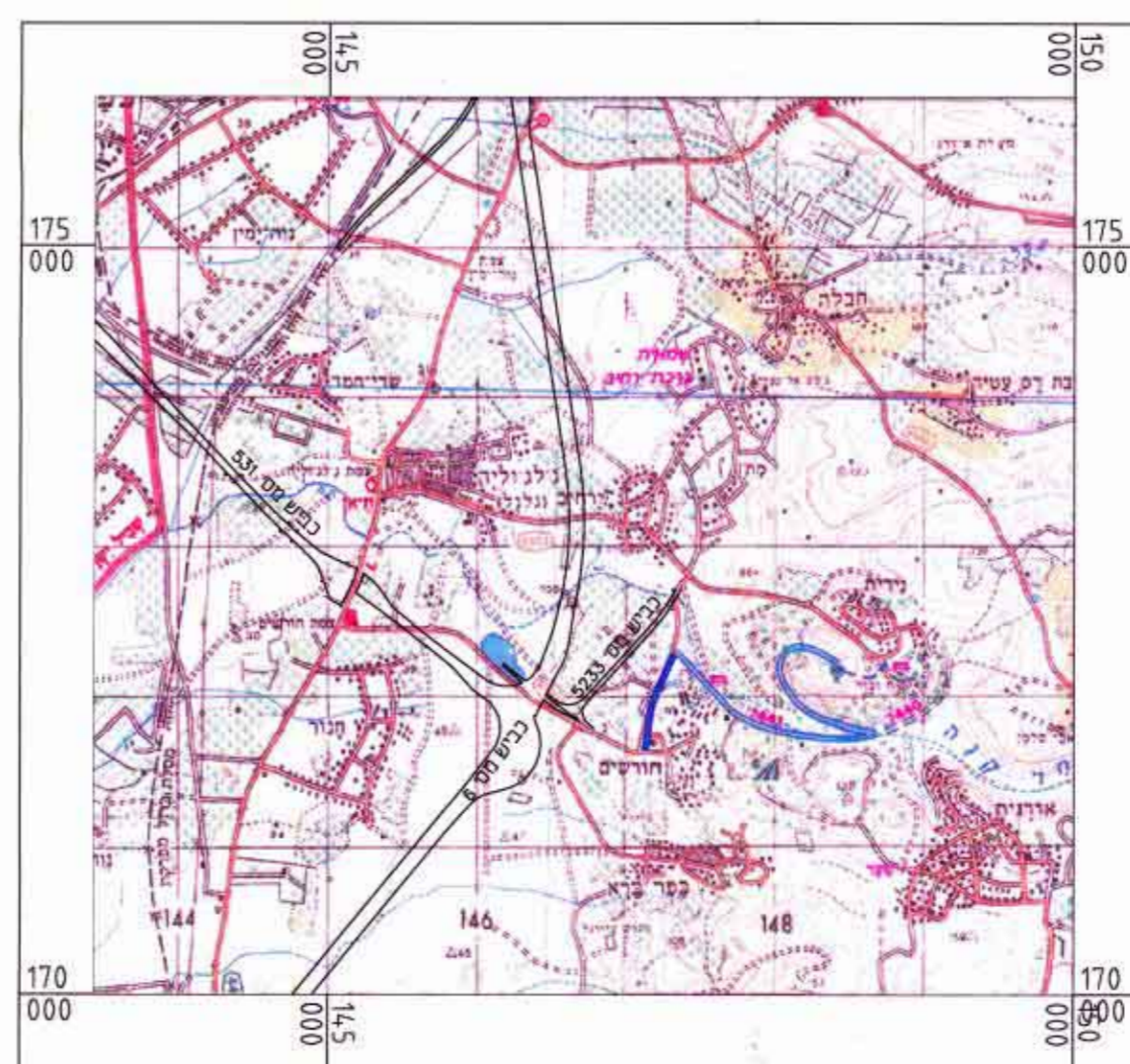

הערות:
 1. מטרת המדידה: תכנון.
 2. שיטת המדידה: דיסקומט.
 3. המדידה קשורה לרשת קואורדינטות ארצית באמצעות נקודות טריאנגולציה: א-2031-1193.
 4. האבהים במפה מתבססים על נקודת קבע ממשלתית מס' 3169 שגובהה 32.262+ מטר.
 5. גבולות החלקות נלקחו גרפית ממפת הגוש.

לא לצרכי רישום
 גטנוי ברני מודד מוסמך
 רשיון מס' 75
 תאריך: 20.05.02

גבולות הגושים והחלקות מושגים כיום גרפי בכיבד ואינם מהווים אסמכתא כסימוני וחידוש גבולות

קבוצת דטהמפ DATAMAP GROUP
 דטהמפ אגרנטס איומפ נמניו ושות'
 מרכז דרום תל אביב: רח' הירוק 14 רמת-גן 52521 טל: 03-5759681 פקס: 03-5759686
 רח' הירוק 14 רמת-גן 52521 טל: 03-5759681 פקס: 03-5759686