

לוח שטחים :

מרחב תכנון מקומי - אלעד

תוכנית מפורטת מס' אל/מק/195/2/3

שינוי לתכנית מפורטת מס' גז/במ/3/195

איחוד וחלוקה מחדש בהסכמת הבעלים

תכנית בסמכות ועדה מקומית

מחוז : המרכז  
 נפה : רמלה  
 רשות מקומית : אלעד

גוש רשום : 5761  
 חלקות : 27, 34, 35, 36, 48

יעוד	מצב קיימים		מצב מוצע	
	שטח בדונם	%	שטח בדונם	%
אזור מגורים ב	3.758	43.1	3.758	43.1
אזור בניני ציבור	3.166	36.3	3.166	36.3
שטח ציבורי פתוח	1.791	20.6	1.791	20.6
סה"כ	8.715	100.0	8.715	100.0

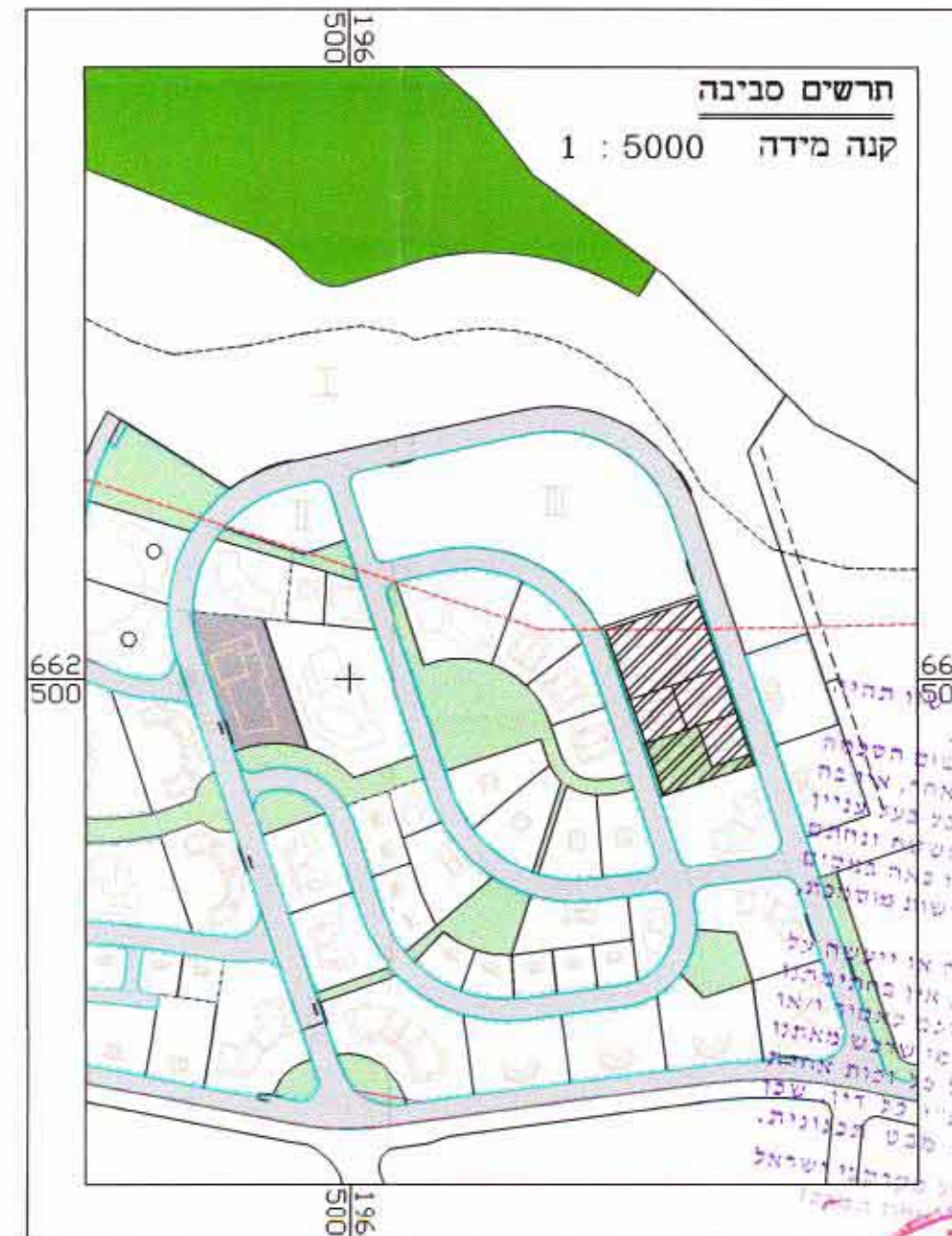

תרשים סביבה

קנה מידה 1 : 5000

שטח התכנית : 8.517 ד'  
 קנה מידה : 1 : 1250  
 בעלי הקרקע : מינהל מקרקעי ישראל  
 יוזם התכנית : משרד הבינוי והשיכון  
 המתכנן : משרד הבינוי והשיכון  
 תאריך :  
 חתימות :  
 המתכנן :  
 היוזם :  
 בעלי הקרקע :  
 תאריך : 28.08.02

מקרא

- גבול התכנית
- גבול גוש
- מגורים ב
- מבני ציבור
- שטח ציבורי פתוח
- מספר הדרך
- קו בנין
- רוחב הדרך
- מסי מגרש קיים
- מסי מגרש מוצע
- מסי חלקה רשומה

ועדה מקומית אלעד  
 אישור תכנית מס' אל/מק/195/2/3  
 תאריך : 19.8.02  
 2002



מצב מוצע 1:1250

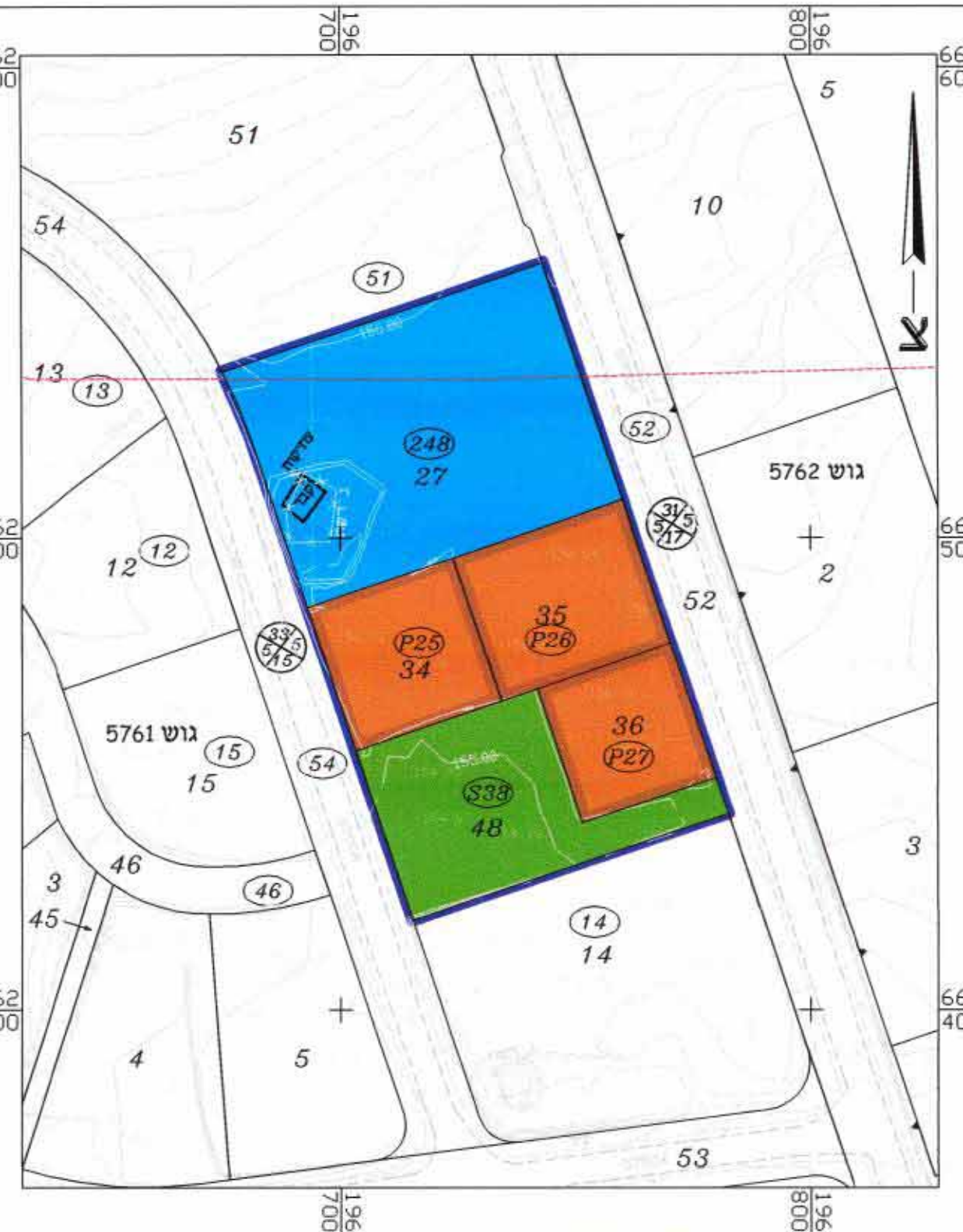

מצב קיים 1:1250

קנה מידה : 1 : 1250

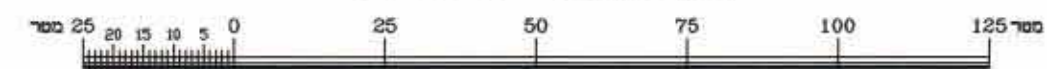

תאריך : 22.05.2001  
 הר"ר גרינברג מודר מוסמך  
 חולון : רשיון מס' 397

הר"ר גרינברג מדידות בע"מ  
 רח' חל-חי 4 חולון 58321. טל' : 03-5055187  
 Email: hgsurvey@netvision.net.il

עידכון 31.07.2002  
 עידכון 27.05.2002