

מצב קיים 1:500

מחוז : המרכז
 נפה : נפה השרון
 המקום : טירה
 גוש : 7778
 חלקה : 8 (חלקה)
 מגרשים : 8/12, 8/13
 השטח : 1.310 ד'
 עיריית טירה : חוק עבר

הערת :
 (1) התכנית מבוססת על מפת גוש רישום 7778

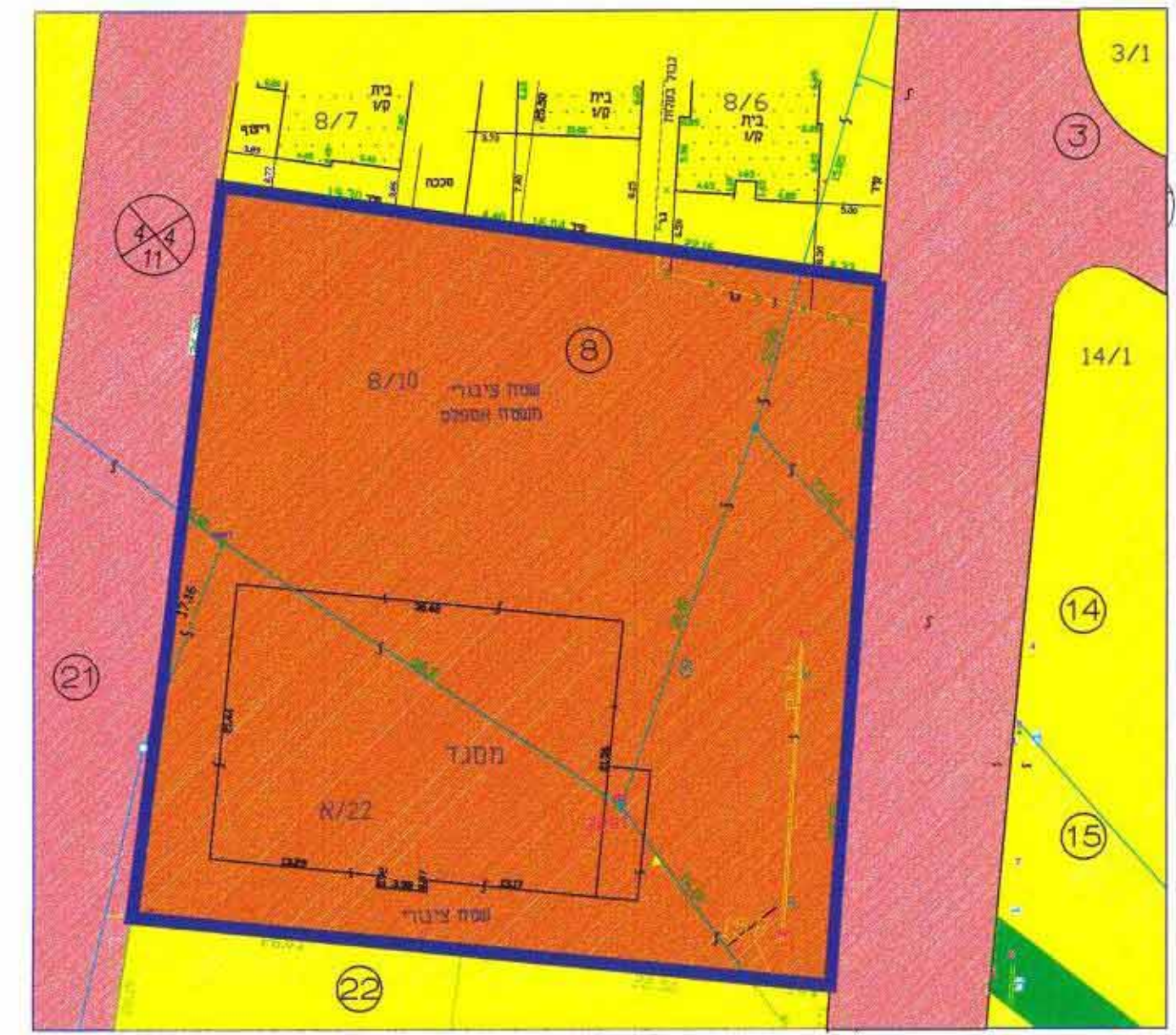

סייבה
 15.12.2003
 21-3-2002
 09-799442-78 40000 סייבה פוסטל

מצב מוצע 1:500

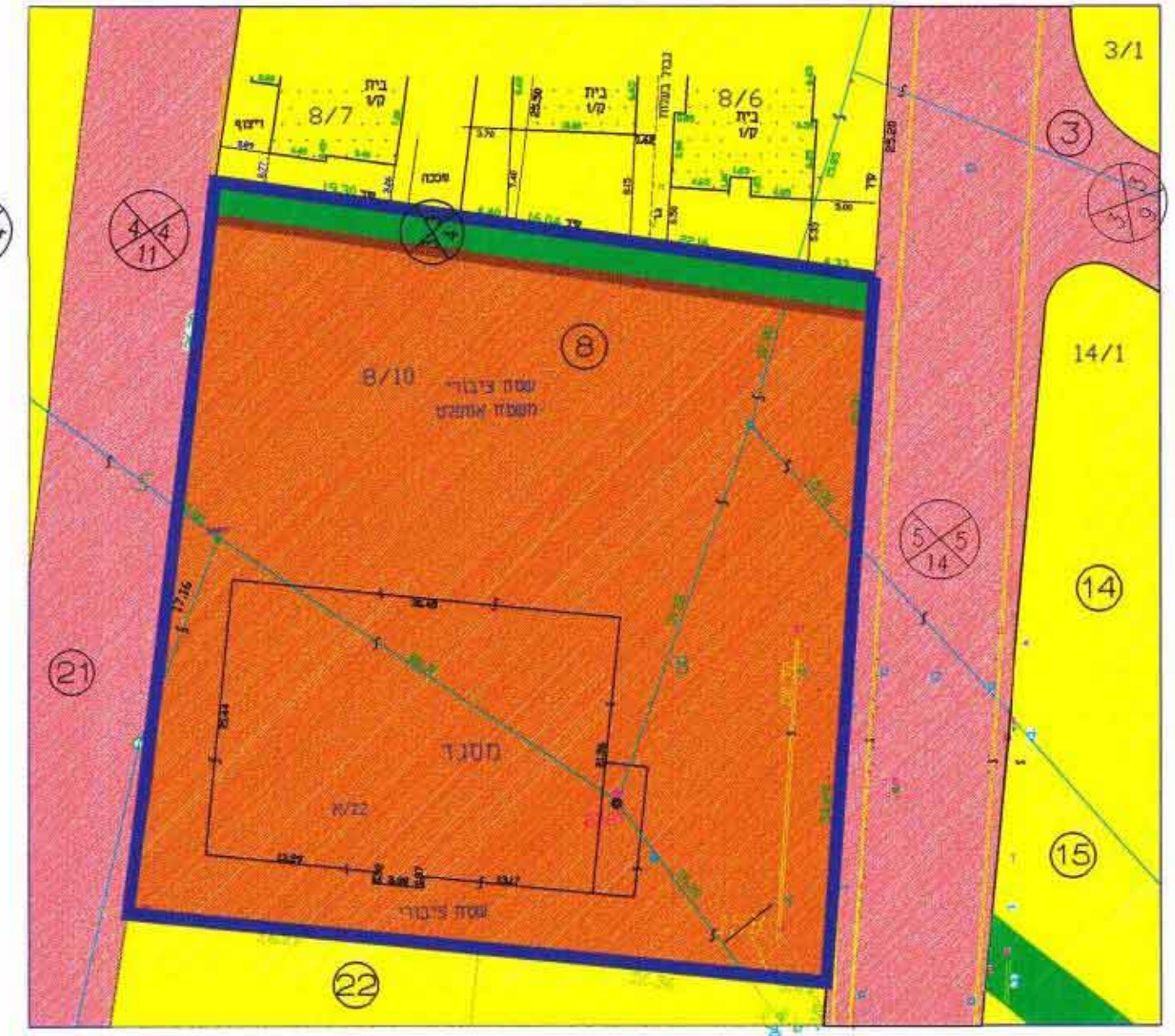

טבלת חלוקה

השטחים ב'ד'	מספרי החלקות	
	יעוד	חלוקה
2.935	ש.ב.צ	8/A
0.157	שביל	8/B
3.092		

תרשים סביבה 1:1250



מרחב תכנון מקומי - אל טירה
 תכנית מפורטת טר/2558
 שינוי לתכנית מתאר ממ/1920

תאריך: 3.5.04
 אדרי' דורון דרוקמן
 4.2.04
 החלטת ועדה המחוזית / תשס"ד מ"ח

חוק התכנון והבניה תשכ"ה 1965
 הועדה המקומית לתכנון ובניה אל טירה
 תכנית מס' 2558/מ
 להפקדה בושיבה מס' 3/02
 מיום 7-7-02
 מחנכס הייחוד
 יושב ראש הועדה

מחוז.....המרכז
 נפה.....השרון
 המקום.....טירה
 גושים.....7779/7778
 חלקות.....14,15 / 21,22,8
 קמ.....1500
 שטח התכנית.....'3.092
 היום.....עיריית טירה
 המתכנן.....אנג' מ. אלעובידי
 רח' טארק ע. אלחי
 טל- 09-7938284

משרד הפנים
 תחילת מ"מ
 2004-04-20
 נתקבל
 תיק מס' 15

- מקרא :
- גבול התכנית
 - גבול גוש
 - גבול חלקה מקורית
 - גבול מגרש
 - מספר חלקה מקורית
 - מספר מגרש
 - אזור מגורים ג
 - שביל
 - שטח לבנין ציבור
 - דרך קיימת
 - להריסה
 - מבנה קיים
 - מס. דרך
 - קווי בניין
 - רוחב דרך

תרשים סביבה 1:20000

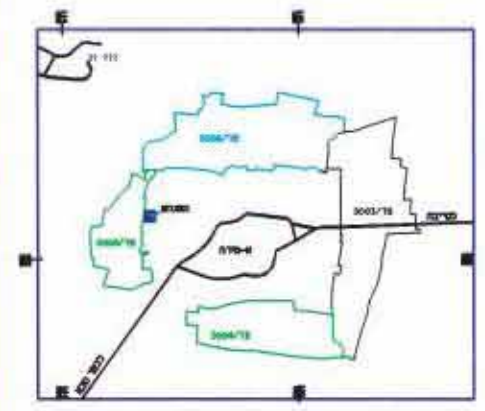

משרד הפנים מחוז המרכז
 חוק התכנון והבניה תשכ"ה - 1965
 אישור תכנית מס' 2558/מ
 התכנית מאושרת מכח
 סעיף 108 (ג) לחוק
 מתאריך 04.03.04
 יו"ר הועדה המחוזית