

מחוז המרכז מרחב תכנון מקומי רחובות תכנית שינוי מתאר מסי רח\550\ב\20 שינוי לתכנית מסי רח\550\ב ושינוי לתכנית מסי רח\2000\א

משרד הפנים
מחוזמרכז
1965-02-3
נתקבל
תיק מס':

מחוז : המרכז
נפה : רמלה
עיר : רחובות
גוש : 3703
חלקה : 1038
רח' : רח' אייזנברג 18 רחובות
שטח התכנית : 600 מ"ר
בעלי הקרקע :

גבעת בנימין בע"מ
רח' גלור 3 רחובות
גולן חיים
רח' הכלנית 108 עור
גרינברג אריה
רח' לשם 10 חבצלת רחובות
לוי אריה
רח' אייזנברג 22 רחובות
לוי ישראל
רח' אייזנברג 22 רחובות

ירומי התכנית

גבעת בנימין בע"מ
רח' גלור 3 רחובות
גולן חיים
רח' הכלנית 108 עור
גרינברג אריה
רח' לשם 10 חבצלת רחובות
לוי אריה
רח' אייזנברג 22 רחובות
לוי ישראל
רח' אייזנברג 22 רחובות

משרד הפנים מחוז המרכז
חוק הוכנו והגנת תשכ"ח - 1965
אישור תכנית מסי/550/מ
הועדה המחוזית לתכנון ולבניה החליטה
ביום 5.12.04

דביר יחיעם אדריכלים
רח' מרגולין 4 ראש לצ' טל': 03-9655321

עורך התכנית

קנימ : 1:250

מקרא

- גבול התכנית
- אזור מגורים ב
- דרך מוצעת
- דרך מאושרת
- בית להריסה
- אזור מגורים ג
- אזור מגורים א
- ש.צ.פ.

חתימת היוזמים ובעלי הקרקע : *נבעה בסיסם*

גולן חיים
רח' הכלנית 108 עור
גרינברג אריה
רח' לשם 10 חבצלת רחובות

דביר יחיעם אדריכלים
מרגולין 4 ראש לצ'
טל': 03-9655321

חתימת עורך התכנית :

תאריך :
3.7.2002
13.10.2003
28.10.2003
5.1.2005

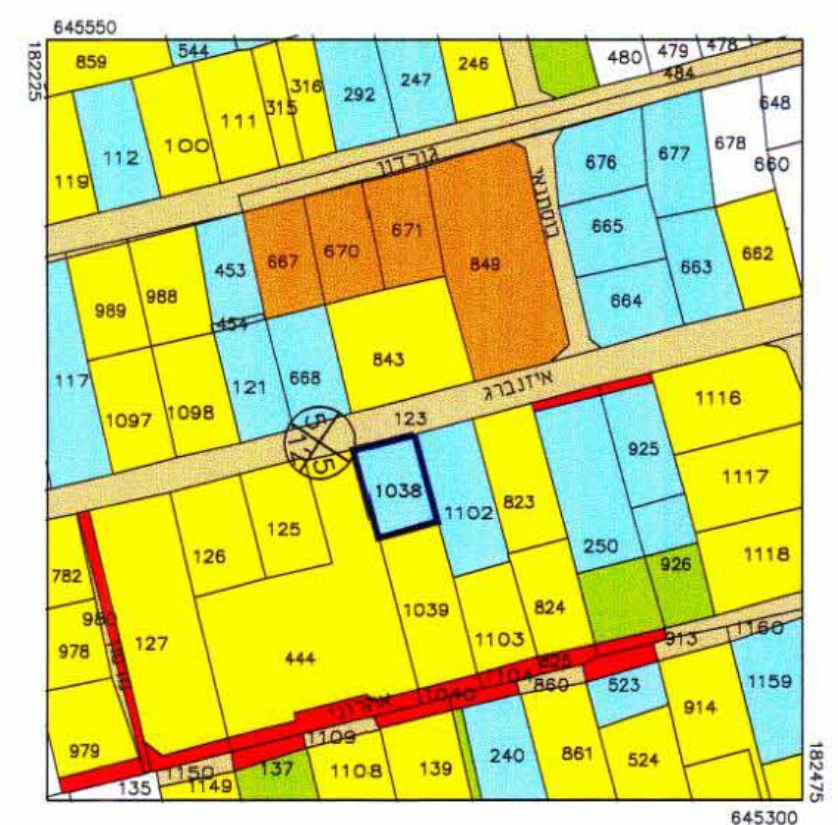

תרשים סביבה 1:2500

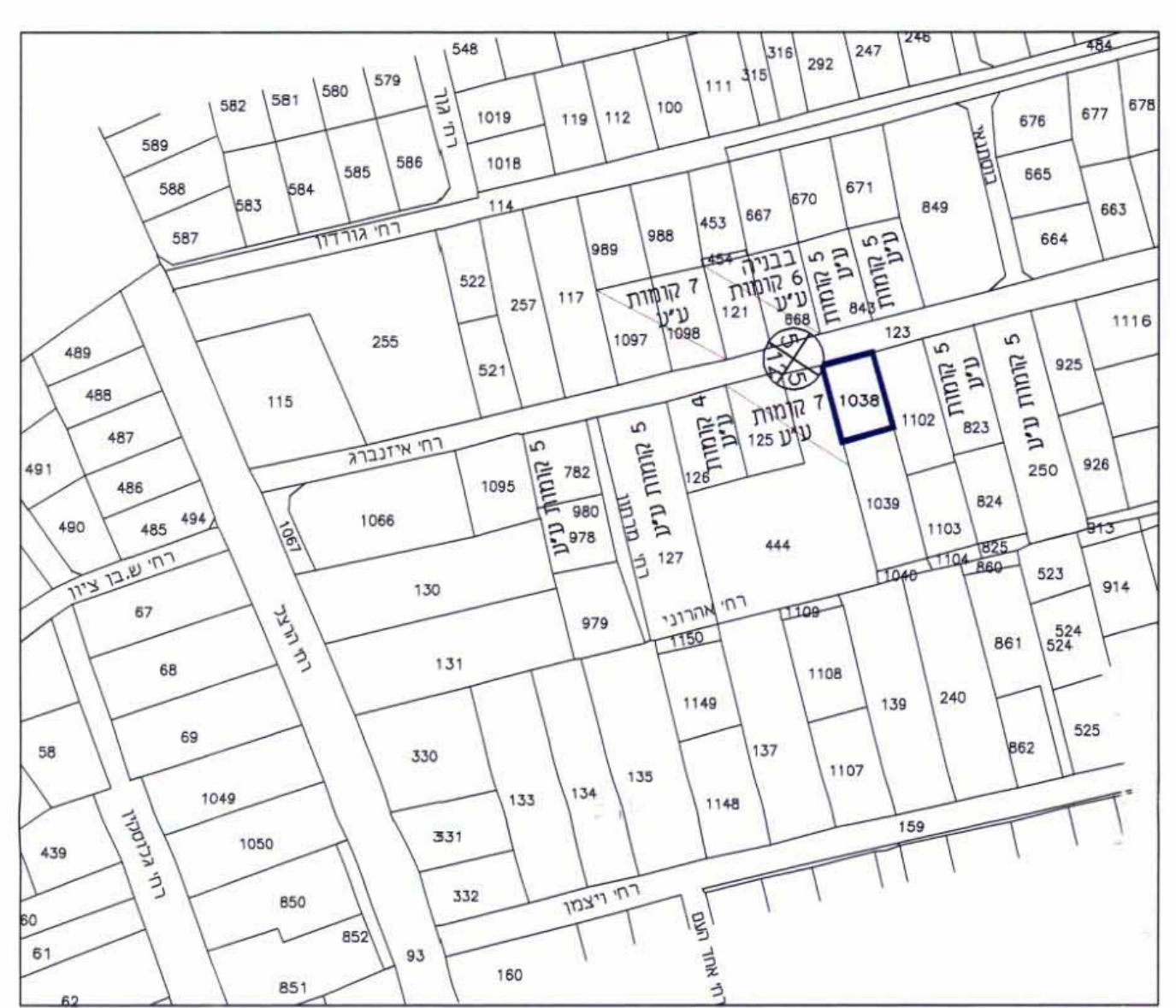

תרשים אזורי 1:2500

טבלת שטחים :

יעוד	מצב מאושר		מצב מוצע	
	שטח במ"ר	שטח ב-%	שטח במ"ר	שטח ב-%
אזור מגורים ב'	600.0	100.0	600.0	100.0
סה"כ	600.0	100.0	600.0	100.0

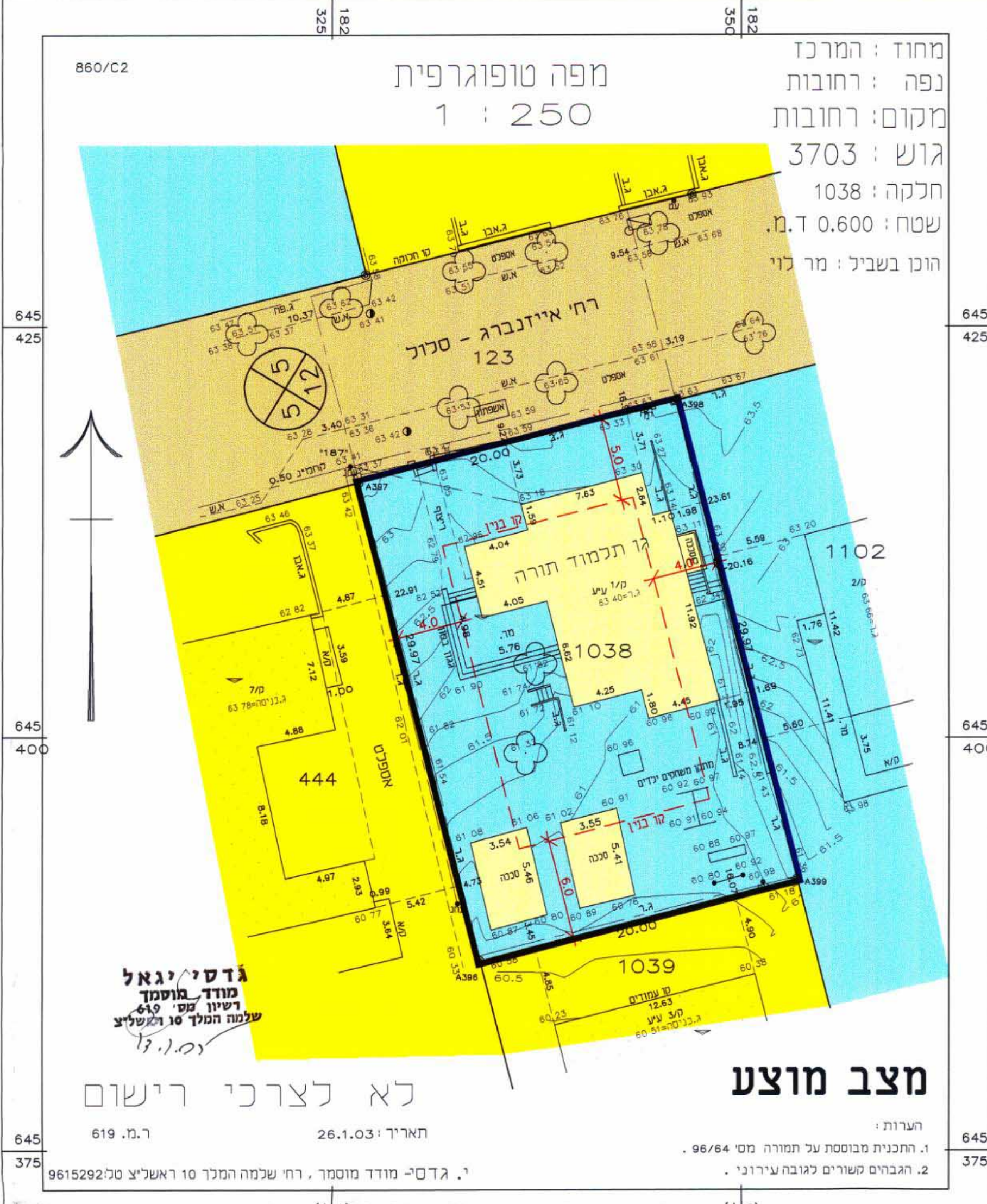

מצב מוצע

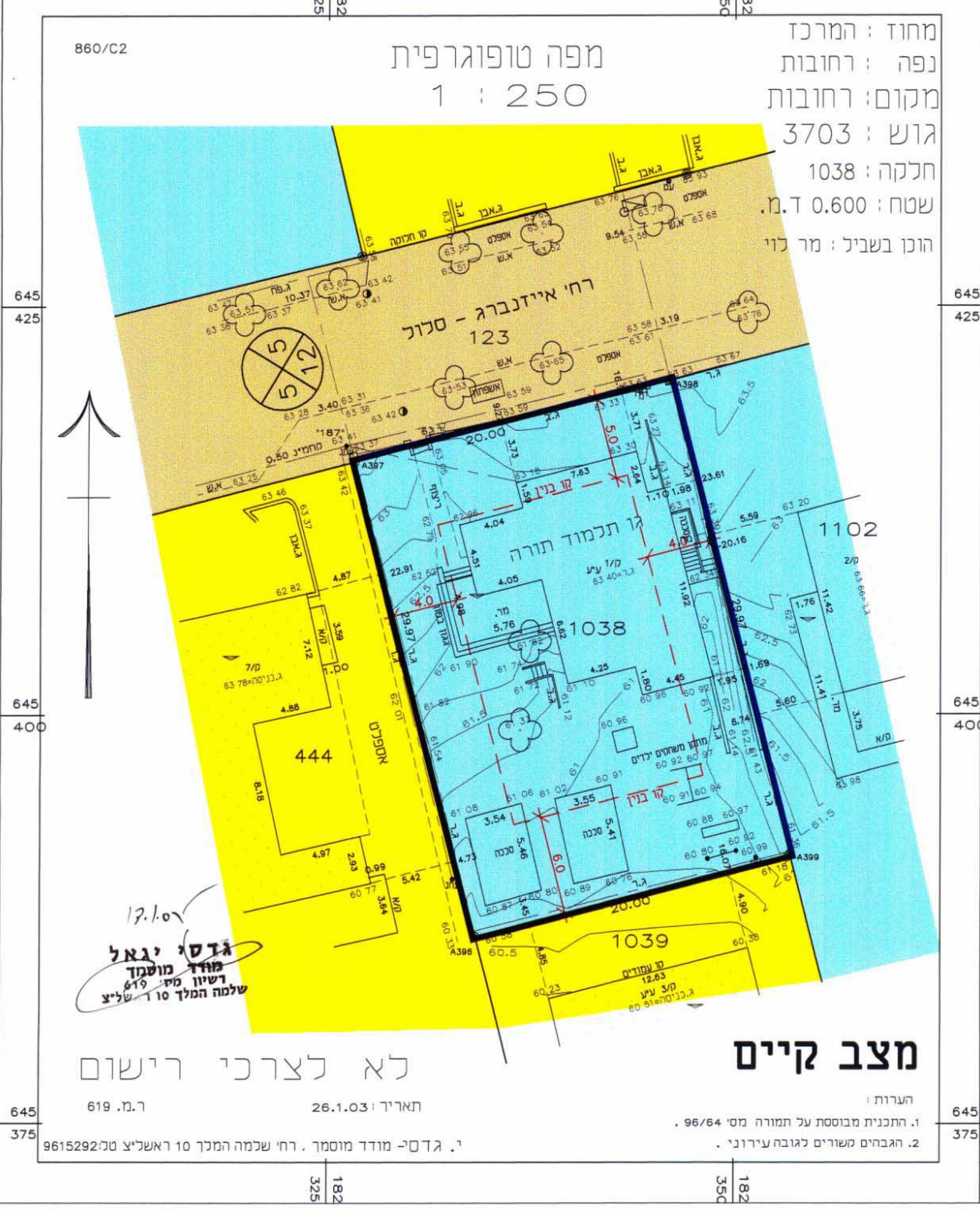

מצב קיים

הערות :
1. התכנית מבוססת על תמורה מס' 96/64 .
2. הגבהים משורים לגובה עירוני .

הערות :
1. התכנית מבוססת על תמורה מס' 96/64 .
2. הגבהים משורים לגובה עירוני .