

תכנית שינוי מקומית מס' זמ/מק/2/563/ שינוי לתכנית מס' זמ/במ/563 וזמ/במ/566

התכנית בסמכות הועדה המקומית עפ"י תקון מס' 43 לחוק התכנון והבניה, סעיף 62 א' (א) סעיף קטן (4) (5)

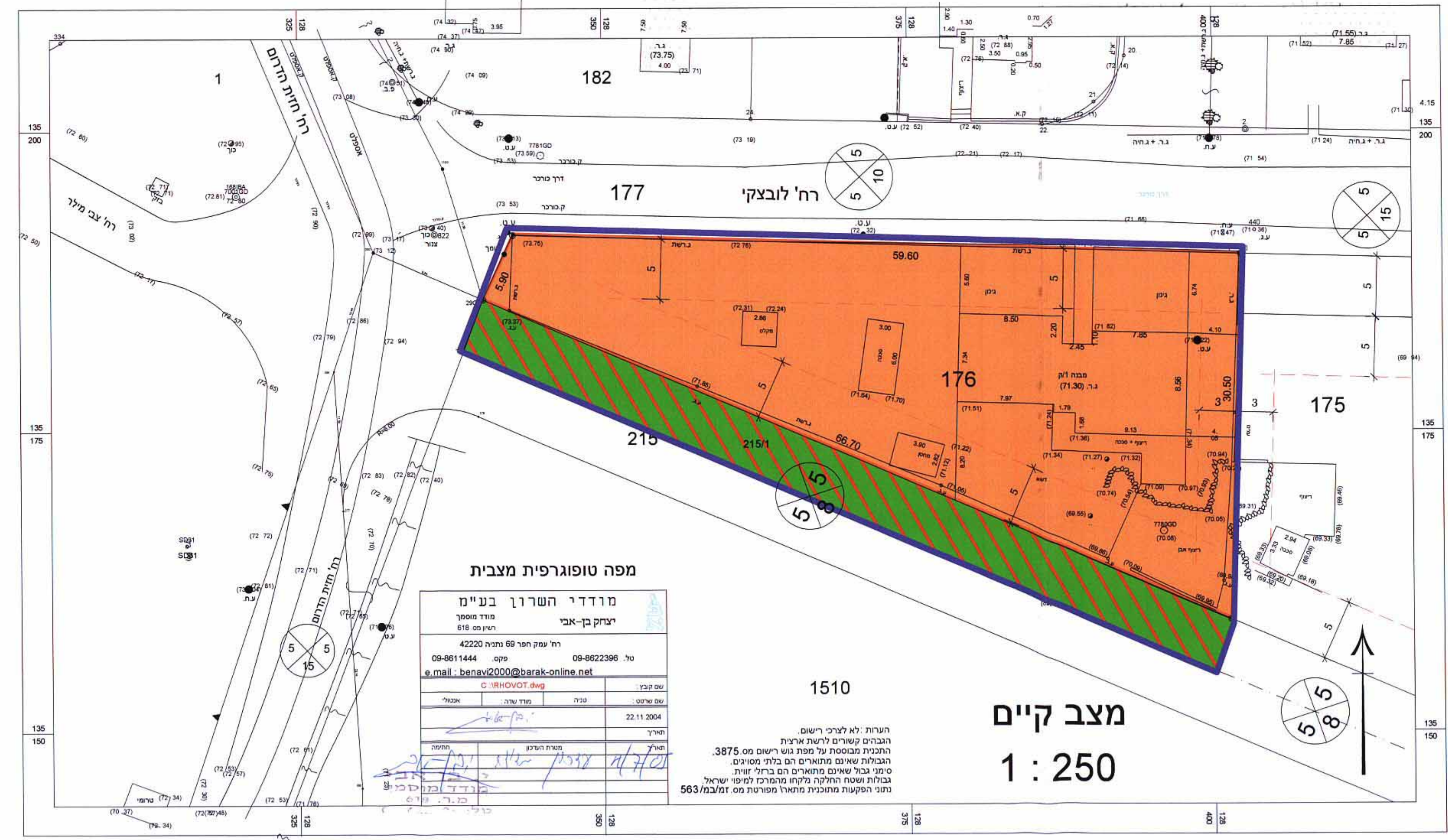
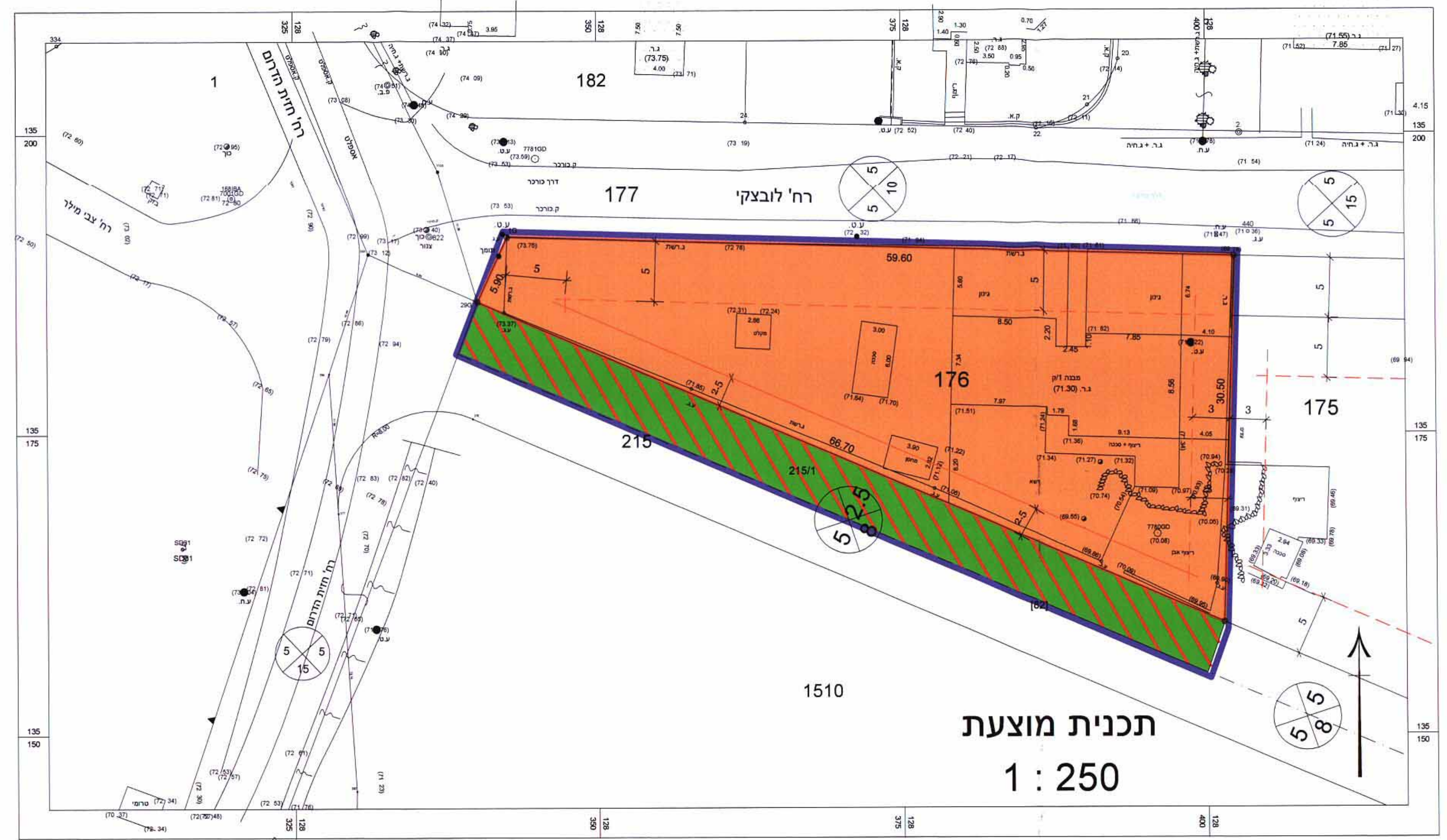

טבלת שטחים

אזור	מגרש מס'	שטח בד' %	יח"ד	מוצע	
				מגרש מס'	שטח בד' %
מגורים א' מיוחד	176	80.5	3	1,100	176
	176	19.5	3	0,267	215/1
סה"כ	3	100.0	3	1,367	3

- מחוז : **מרכז**
- נפה : **רחובות**
- מועצה מקומית : **גדרה**
- גוש : **3875**
- חלקה : **176** (בשלמותה), **14** (בחלקה)
- שטח : **1.367** ד"מ
- קנה מידה : **1 : 250**

ועדה מקומית זמורה
2/563/מק
הועדה המקומית החליטה לאשר את התכנית
בשינוי מס' 333/תשס"ה
ביום 05/07/05
יו"ר הוועדה

משרד הפנים
מחוז מרכז
12.07.2005
נתקבל

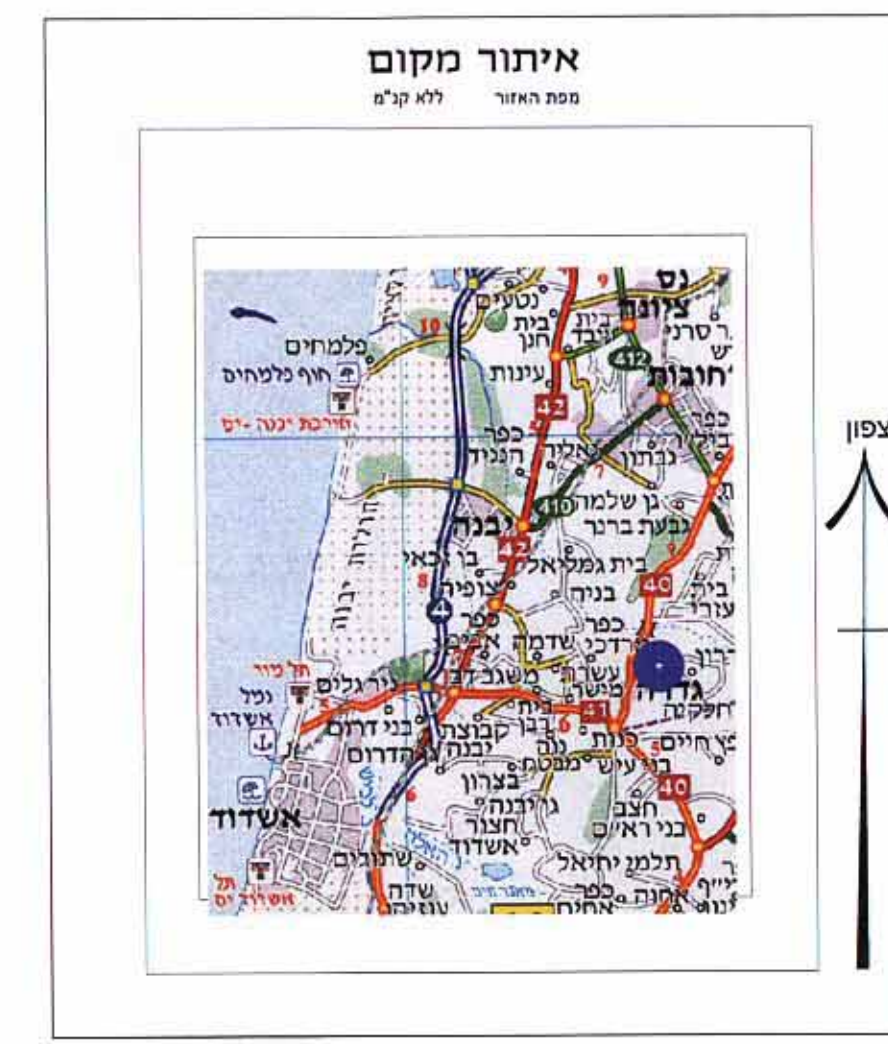

- בעל הקרקע והמגיש : **נגה ואפרים דפנר, לובצקי 2 גדרה, מיקוד 70700**
טלפון 08-8592581
- עורך התכנית : **עפר נצר - אדריכל, הגורן 20 גדרה טלפקס' 08-8596383**
- מקרא :

קו בנין ב-מ' מדרר
רוחב דרך

- גבול התכנית
- גבול חלקה / מגרש ומספרם
- מגורים א' מיוחד
- דרך משולבת
- קו בנין קיים
- קו בנין מוצע

חתימות :
עורך הבקשה

עפר נצר, אדריכל
מ.ר. 39922
טל. 08-8596383
29/6/05

נגה דפנר
אפרים דפנר

1536077
8688574
29/6/2005

