

מספר סידורי : L1553

מפה טופוגרפית

מצב מוצע
קנה מידה 1:250

נוה מונוטון

גוש : 6800
חלקה : 31
הוכן בשביל : מרגי פידי
השטח : 0.977 ד"מ

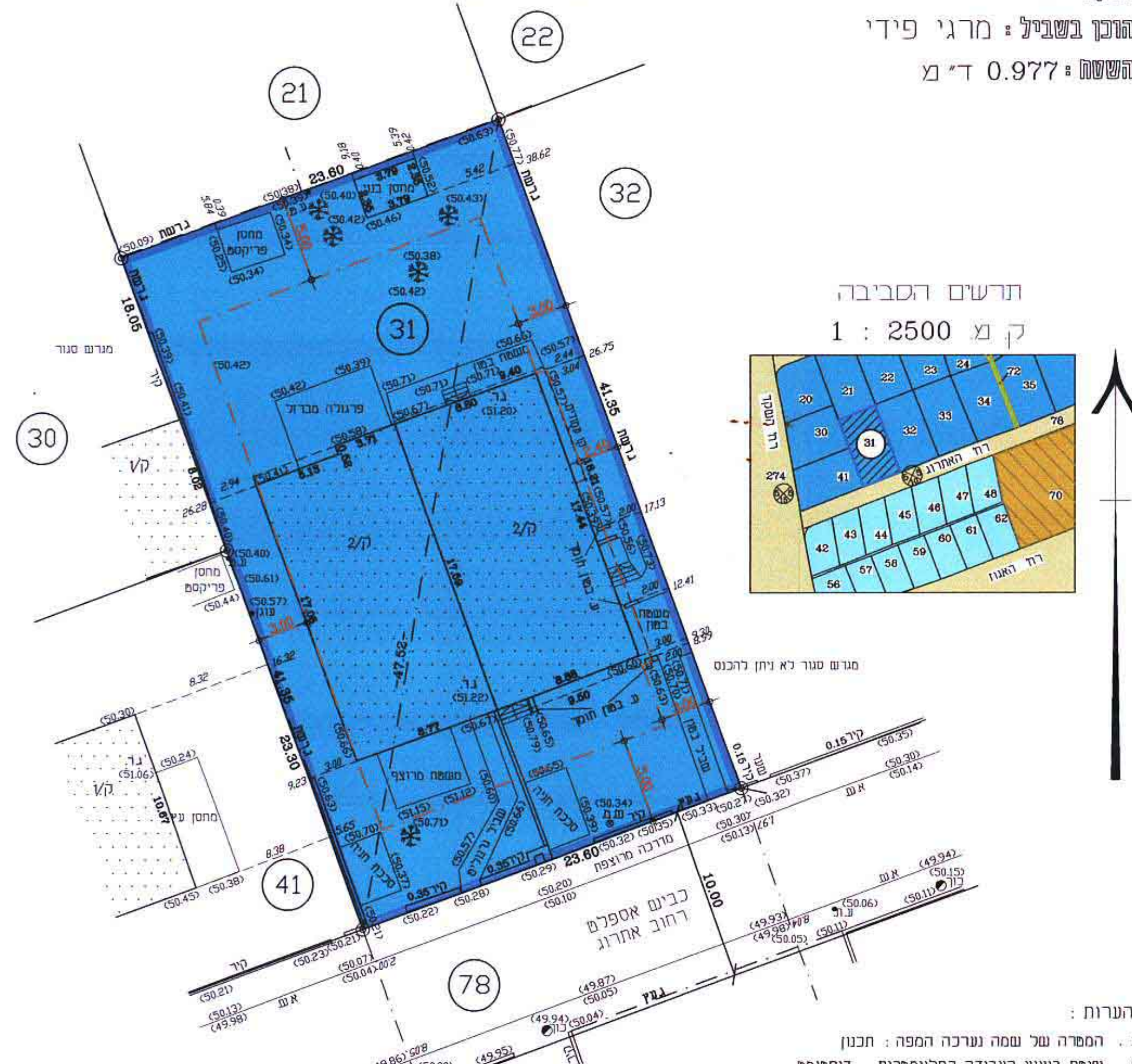

תרשים הסביבה
ק"מ 1 : 2500



לא לצרכי רישום
תאריך: 4.02.2004

לייפמן לאוניד . מרדד מוסמך ת.ד. 9312 פ"ת 49193 טל: 03-9310021
052-959820

מספר סידורי : L1553

מפה טופוגרפית

מצב קיים
קנה מידה 1:250

גוש : 6800
חלקה : 31
הוכן בשביל : מרגי פידי
השטח : 0.977 ד"מ

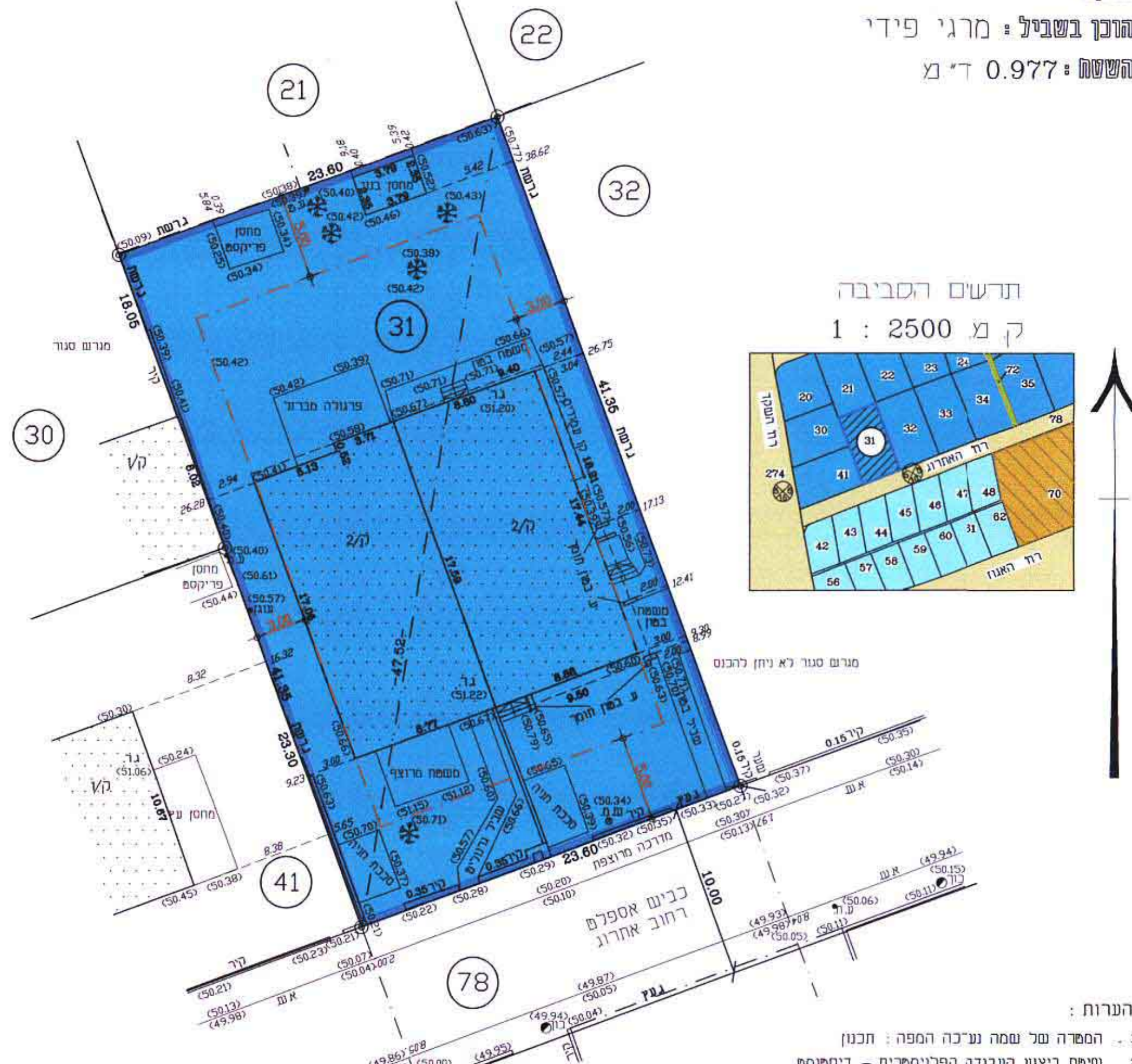

תרשים הסביבה
ק"מ 1 : 2500



לא לצרכי רישום
תאריך: 4.02.2004

לייפמן לאוניד . מרדד מוסמך ת.ד. 9312 פ"ת 49193 טל: 03-9310021
052-959820

מחוז "המרכז"

מרחב תכנון מקומי "המרכז"

נוה מונוטון

תכנית מפורמת מס' מ/מ/מק/7032

שינוי לתכנית מאושרת מס' מ/מ/1170

מחוז: "המרכז"

נפה: פ"ת

ישוב: נוה מונוטון

רחוב: האחרון 7

גוש: 6800

חלקה: 31

שטח התכנית: 977 מ"ר

יוזם ומגיש התכנית: מרגי פידי פרוספר, ת"ז: 013432182

כתובת: רח' שנקין 69 תל אביב

עורך התכנית: אדריכלית אייכהולץ עינת, רח' בית יוסף 14 תל אביב

טל: 03-5160170, 053-829448, ת"ז: 023874746, מ"ר: 00101246

בעל הקרקע: מנהל מקרקעי ישראל

קנה מידה: 1:250

מקרא:

- עז"פ:
- דרך קיימת:
- מספר חלקה 73:
- קו בנין:
- גבול התכנית:
- אזור מגורים ב':
- אזור מגורים ב':
- אזור למבני ציבור:

חתימות:

עורך התכנית: יוזם התכנית

חותמת ועדה מקומית לתכנון ובנייה "המרכז"

[Signatures]