

**תכנית מפורטת לשרה**  
**תכנית מס' שרה/מק/16**  
**שינוי לתכנית גז/במ/69/9**  
**שינוי לתכנית גז/במ/69/10**  
**תכנית איחוד וחלוקה**

מחלקת הנדסה  
 20-12-1998  
**נתקבל**

מחוז: המרכז  
 נפה: רמלה  
 מקום: שוהם  
 שטח חובט: 12.581 ד'  
 גוש: 6854  
 חלקות: 33, 32 (ארעי)  
 מגרשים: 4024 ; 4025

**תשריט**  
 ק.מ. 1:1250

**חתימות :**

בעל הקרקע  
 מ.מ.י. מחוז מרכז  
 דרך פלח תווה 88 תל - אביב  
 03-5632697

מגיש התכנית  
 חברת שיכון ופיתוח ישראל בע"מ  
 רחוב אינז' 32 הרריה תיא ת.ר. 7037 תיא 64739  
 03-5632632

המתכנן  
 גולדשמידט, ארדיטי, בן-נעים אדריכלים  
 רח' לוי 222 תל אביב 02-5000232  
 פקס 02-5000236

תאריך: 1.11.98  
 עדכון: 1.12.98 לפי החלטת ועדה הסקנה

ועדה מקומית ש'הם  
 אישור תכנית מס' 16/מק/99  
 הודעה המקומית הליטה לטעור את התכנית  
 בשישה מס' 2543 מיום 4.3.99  
 ממילטון ירי הגדרה

**שוהם**  
 מפה טופוגרפית  
 גוש: 6854  
 מגרשים: 4024, 4025  
 מנה מידה: 1:1250  
 תוכן עבר: שיכון ופיתוח בע"מ

**כוח שטחים**

מספר חלקה	שטח	סך
4024	33	6.754
4025	32	5.818

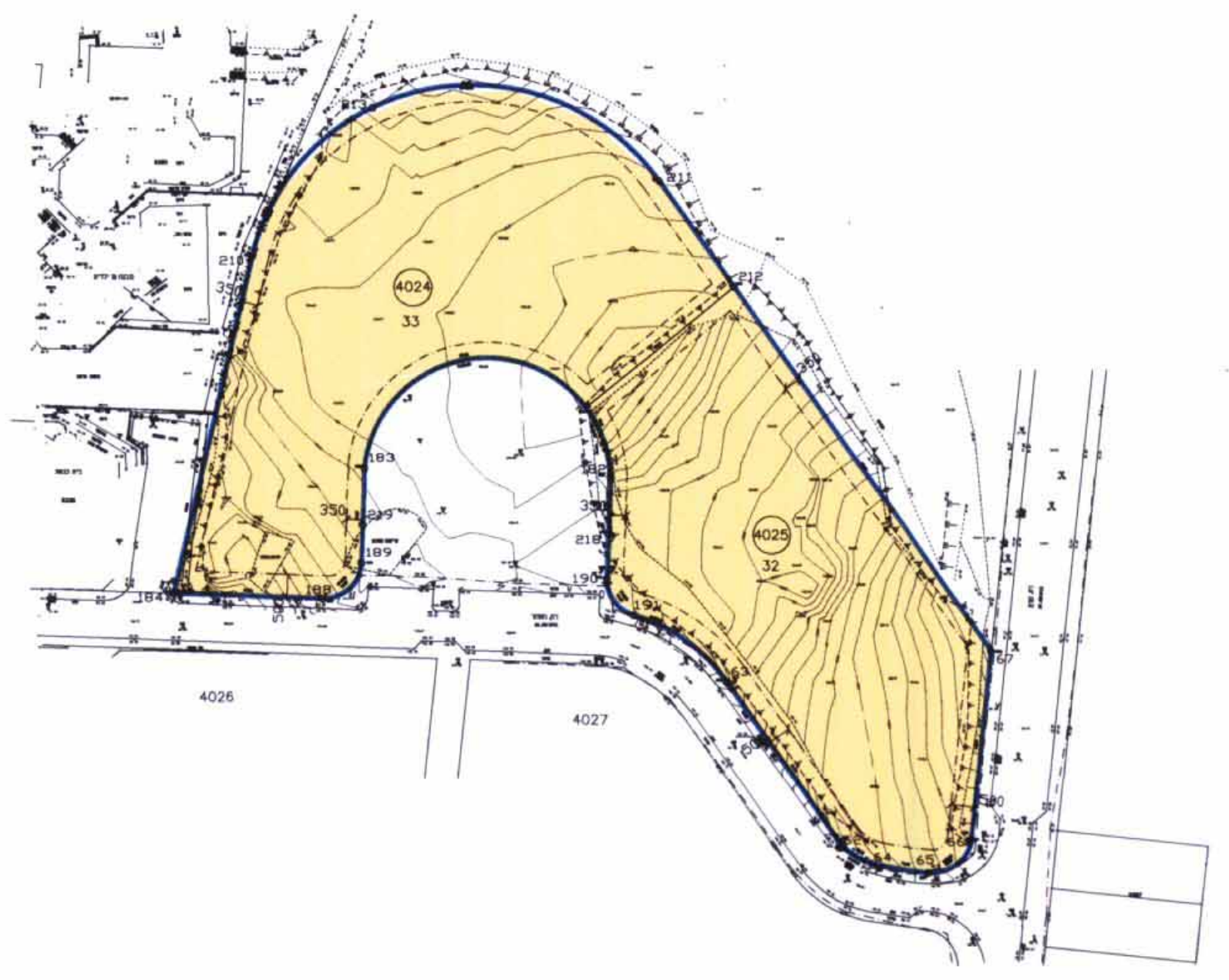

**מקרא מצב מאושר**

- גבול התכנית
- אזור מגורים ג'
- גבול גוש ומספרו
- גבול מגרש קיים לביטול
- מספר חלקה ארעי לביטול
- מספר מגרש קיים
- מספר מגרש קיים
- קו בנין

חרשים סביבה קימ 1:12500



**מצב מאושר**  
 1 : 1250

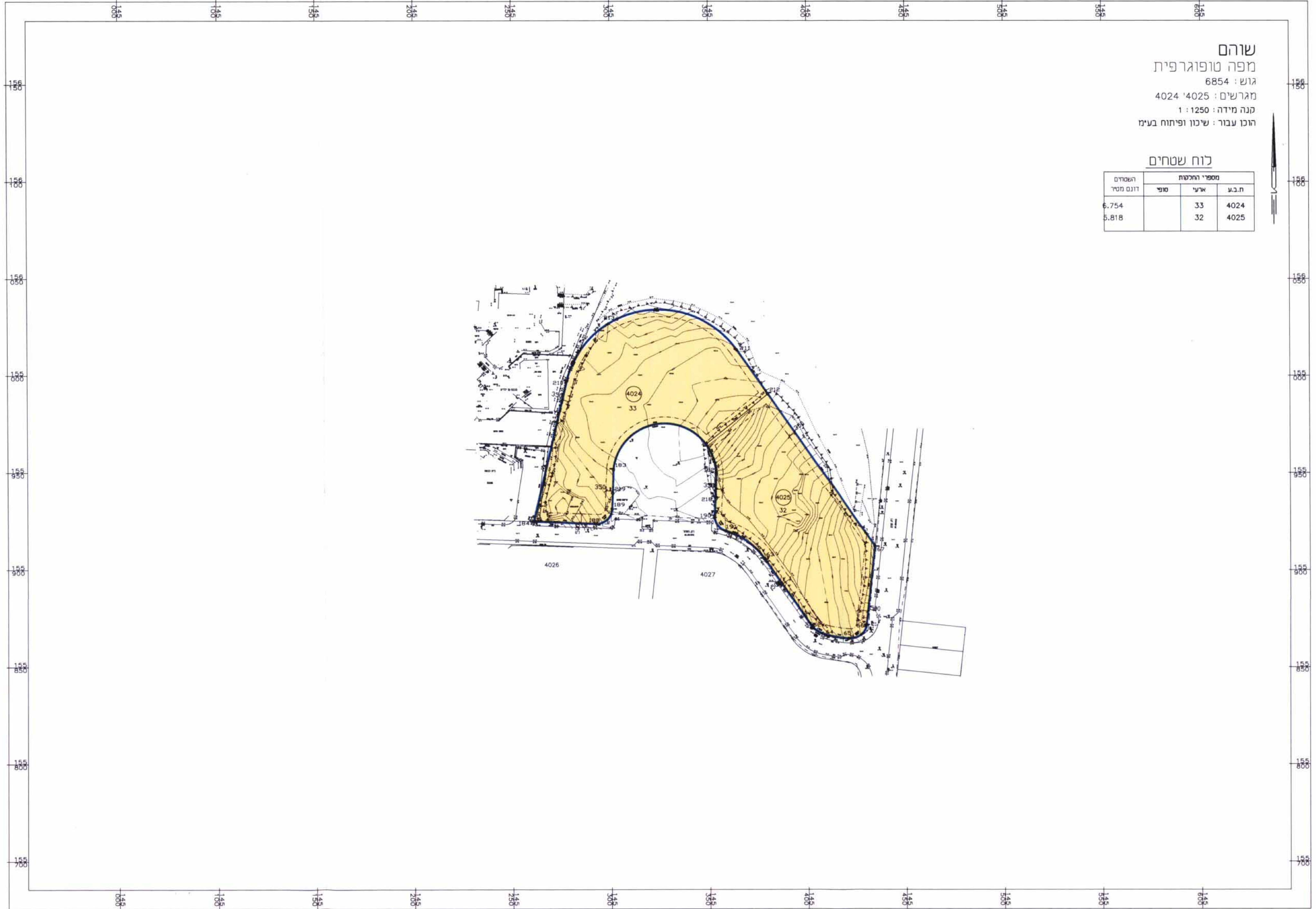

**מקרא מצב מצצע**

- גבול התכנית
- אזור מגורים ג'
- גבול גוש ומספרו
- גבול מגרש קיים לביטול
- מספר חלקה ארעי לביטול
- מספר מגרש קיים לביטול
- קו בנין קיים לביטול
- קו בנין
- מספר מגרש חדש

**מצב מצצע**  
 1 : 1250

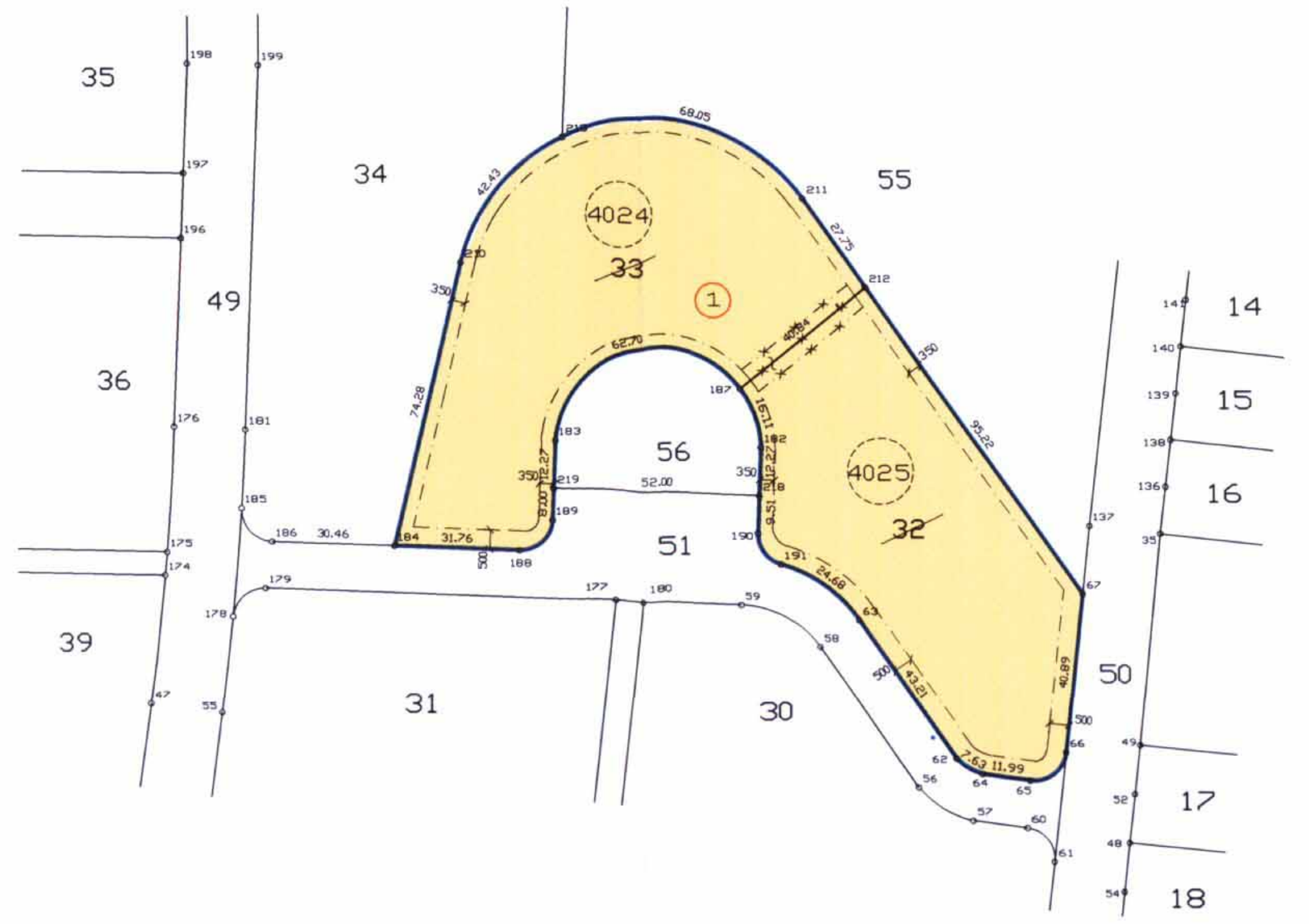

**ואיחוד**

השטח	מספר חלקות	
	ארעי	סופי
5,822	32	4025
6,759	33	4024
12,581	1	סה"כ

מחוז: המרכז  
 נפה: רמלה  
 מקום: ש'הם  
 גוש: 6854  
 חלקות: 4 (ארעי)  
 תוכן עבר: שיכון ופיתוח

מס' ארכיב 724\378\98  
 J:\SHDAM\4024\_STZ.PRJ

**תאריך**  
 ע.ד.י. מדידות והנדסה (תשי"ג) בע"מ  
 לדרוב 17 א ראשליץ סל. 701023810-03 פקס. 03-9623818  
 עזרא יעקוב מורד מוסמר טל. 564 מספר מוסמר  
 רשיון מספר 531