

משרד הפנים  
סיווג מבני  
20-02-2005  
נתקבל  
חוק מס' 1

מחוז מרכז

מחוז תכנון מקומי פלח - תקוה

תכנית מס. פ"ח/מק. 24/179

שינוי תכנית מאשר פ"ח/2000 ופת/במ/179/10/1

אחוד והלוקה מחדש לפי פרק ג סימן ז'  
לחוק התשכ"ה - 1965

עיר: פלח-תקוה

גוש: 6372

מגרש: 74

חלקה: 4 (חלק), 105 (חלק)

יזום התכנית:

בן אליהו יחיאל ומשה

מבלי הקרקע:

משפ' בן אליהו ומשפ' נאמן

עורך התכנית:

ד. גולדוולר רח' בן צבי 10 פ"ח

שטח התכנית:

1.000 ד'

מקרא:

דגם סקופית פתח-חז'  
אזור תכנון מס' פח/מק. 24/179  
החלק המוקדש להליטה לפרק ג סימן ז'  
לפי סעיף 50א(ג) לחוק

גבול התכנית

גבול גוש

אזור מגורים א'

זכות מעבר

מספר הדרך

קו גב'ו

רוחב הדרך

21.06.00  
6.11.02

ד"ר יחיאל אליהו  
אדריכל תכנון  
מס' רישוי 2316

טבלת שטחים (מ"ר)

|      |          |          |
|------|----------|----------|
| שטח  | מס' מגרש | שטח      |
| 1000 | 74       | מצב קיים |
| 560  | A-74     | מצב מוצע |
| 440  | 1-74     |          |

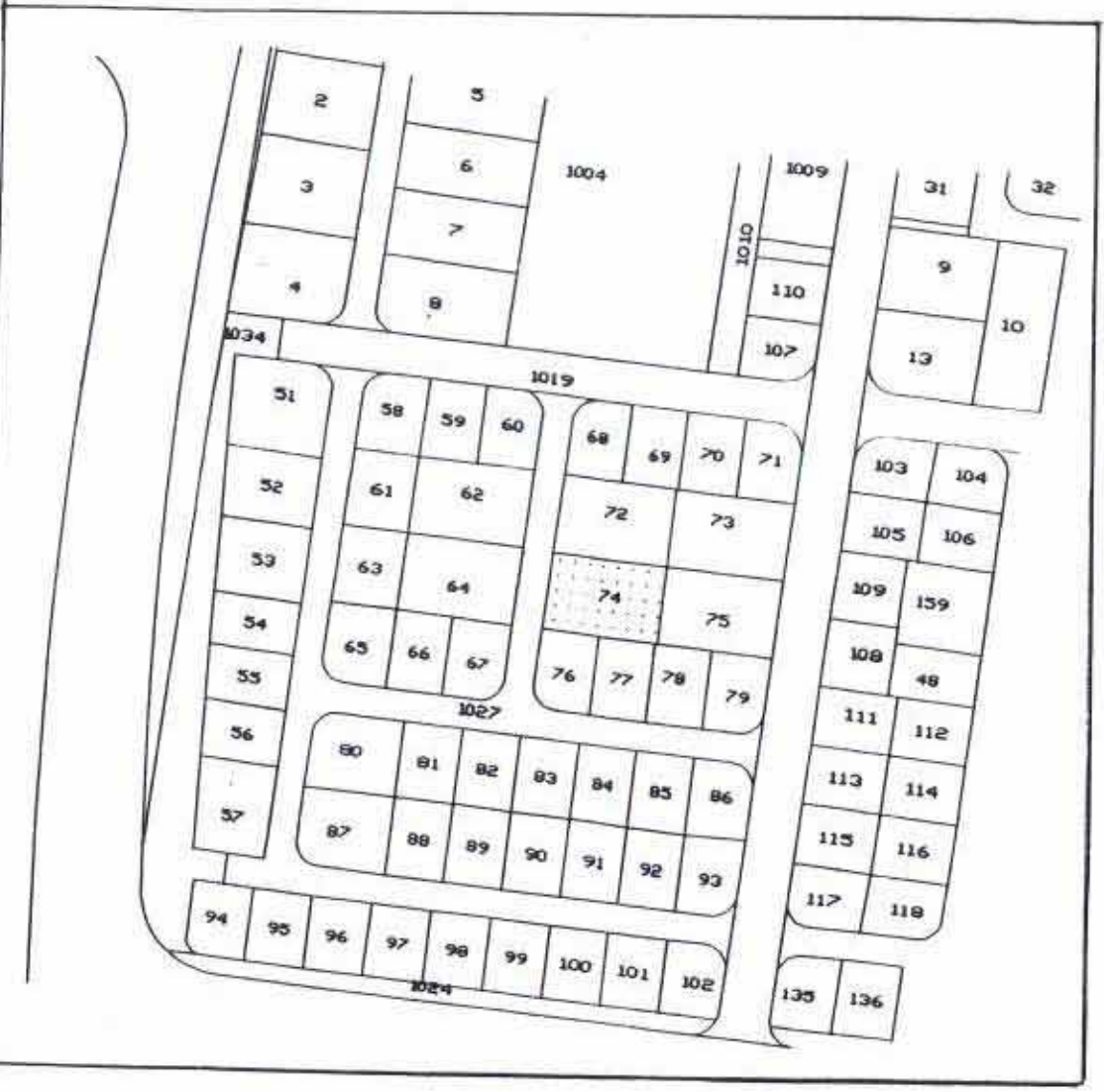

תרשים לביבה  
קב. 1 / 2500

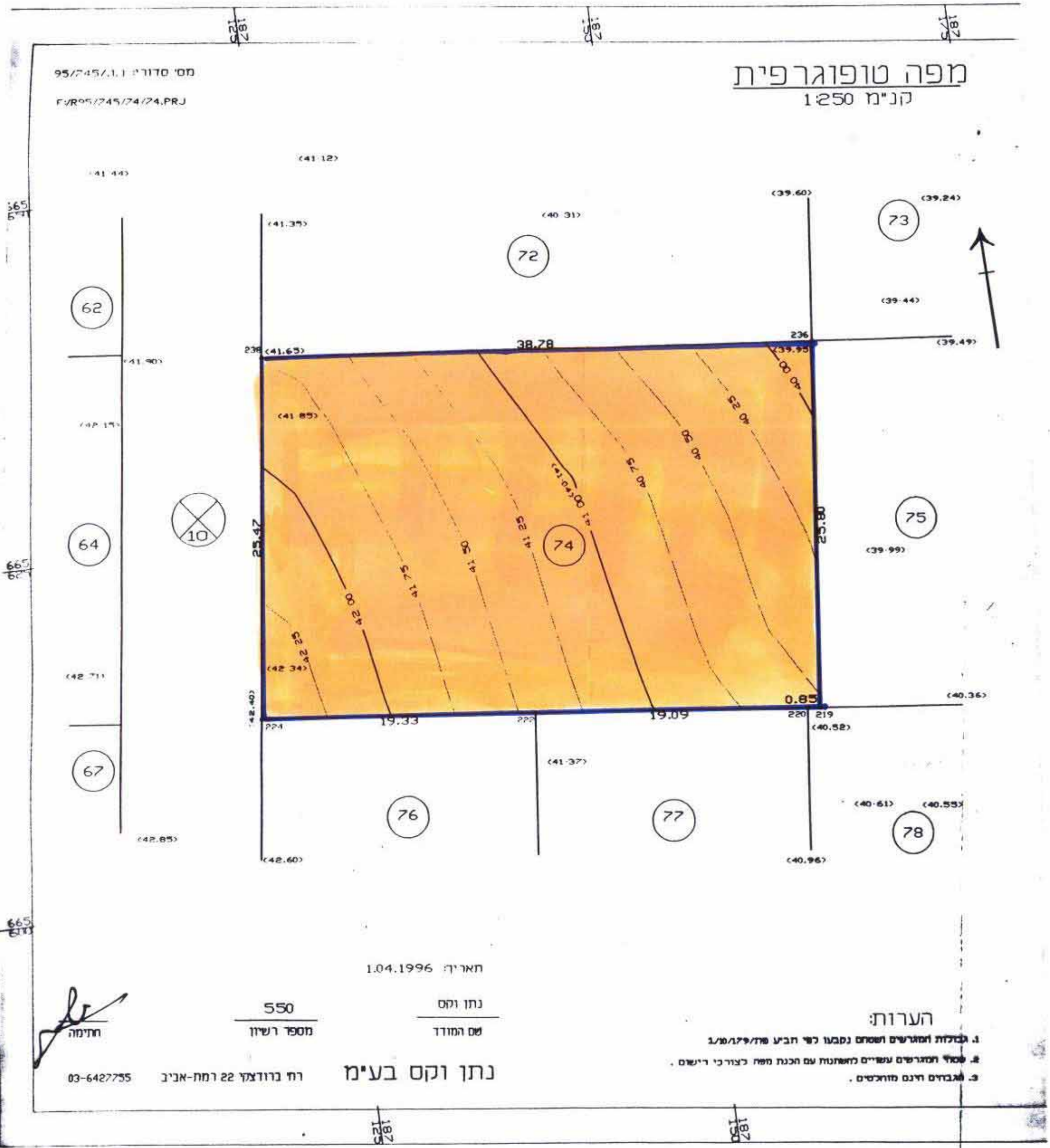

מצב קיים  
1:250

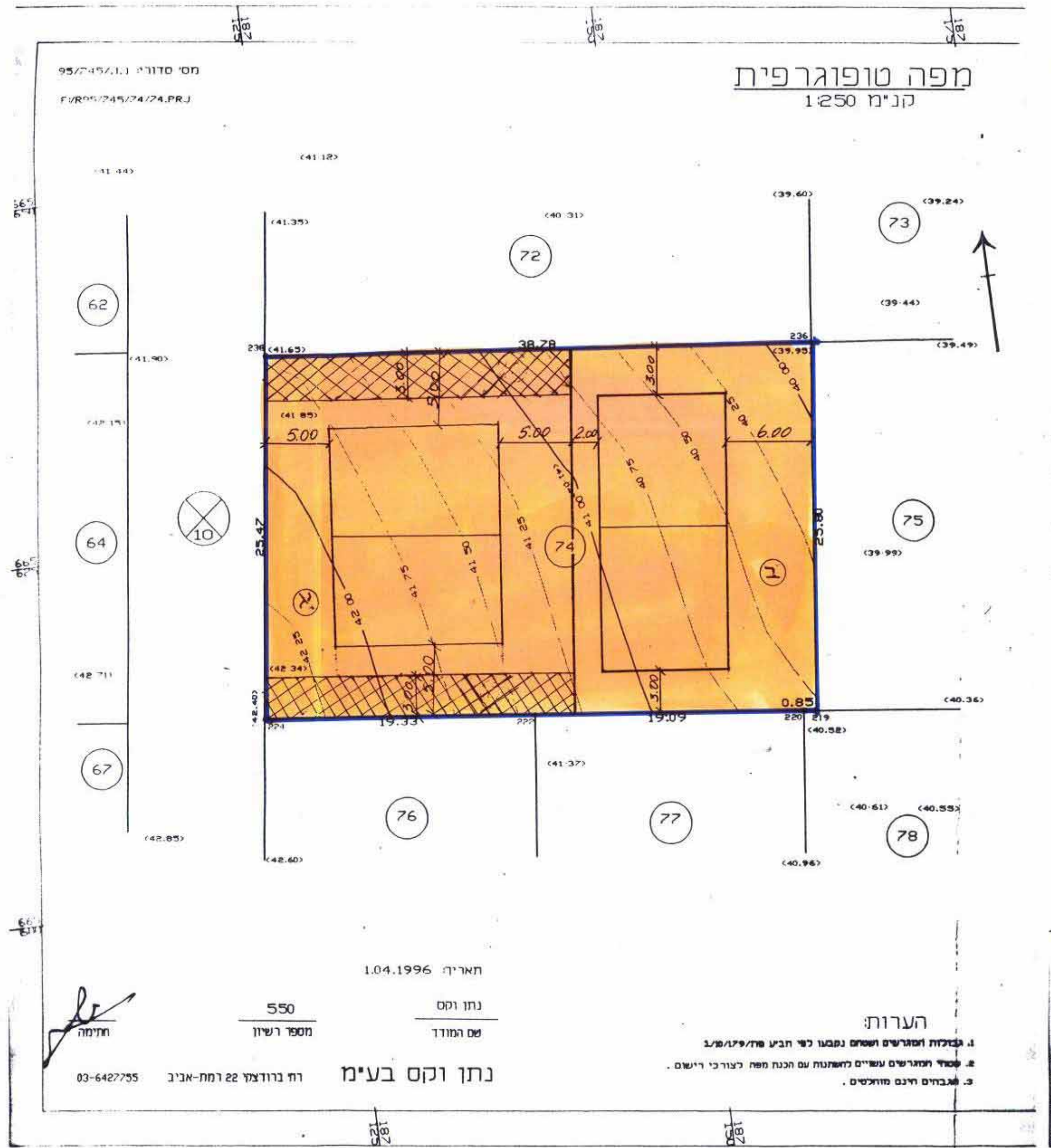

מצב מוצע  
1:250

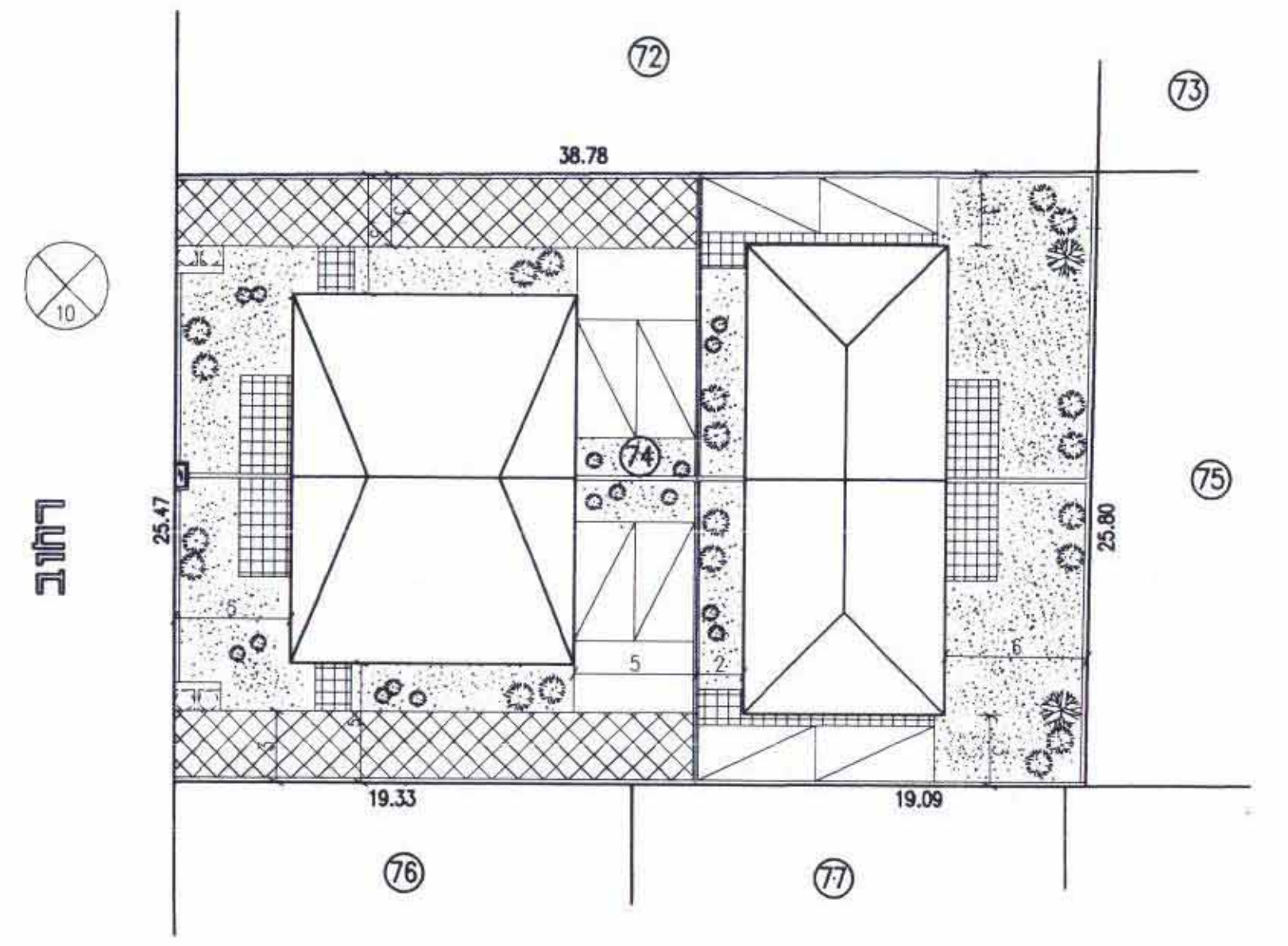

ניסוח בינוי  
קב. 1 / 250

חארי"ה 1.04.1996  
נתן וקס  
מספר רישון 550  
תדומה

הערות:  
1. גבולות ומגרשים ושטחים נכסו לפי תב"ע פח/מק. 24/179.  
2. מספר המגרשים עשויים להשתנות עם הכנת תוכנית לבנייה רישום.  
3. גבולות ויזום מוצעים.

נתן וקס בע"מ  
רח בורודוצ' 22 רמת-אביב 03-6427755