

העזרה המקצועית לתכנון ולבניה רגילה
 התכנון והבניה כריקה חכמה ומוקדמת
 ומספקת רחוק לדיון מקדים ולקופות
 27/160
 חאיד
 חאיד

מרחב תכנון מקומי - רמלה
תעריף לתכנית מפורטת - לה/מק/160/א'27
"שלוש עליכס 25" רמלה
טיוטת לתכנית מתאר לה/160/א', לה/1000/3
תכנית בסמכות ועדה מקומית

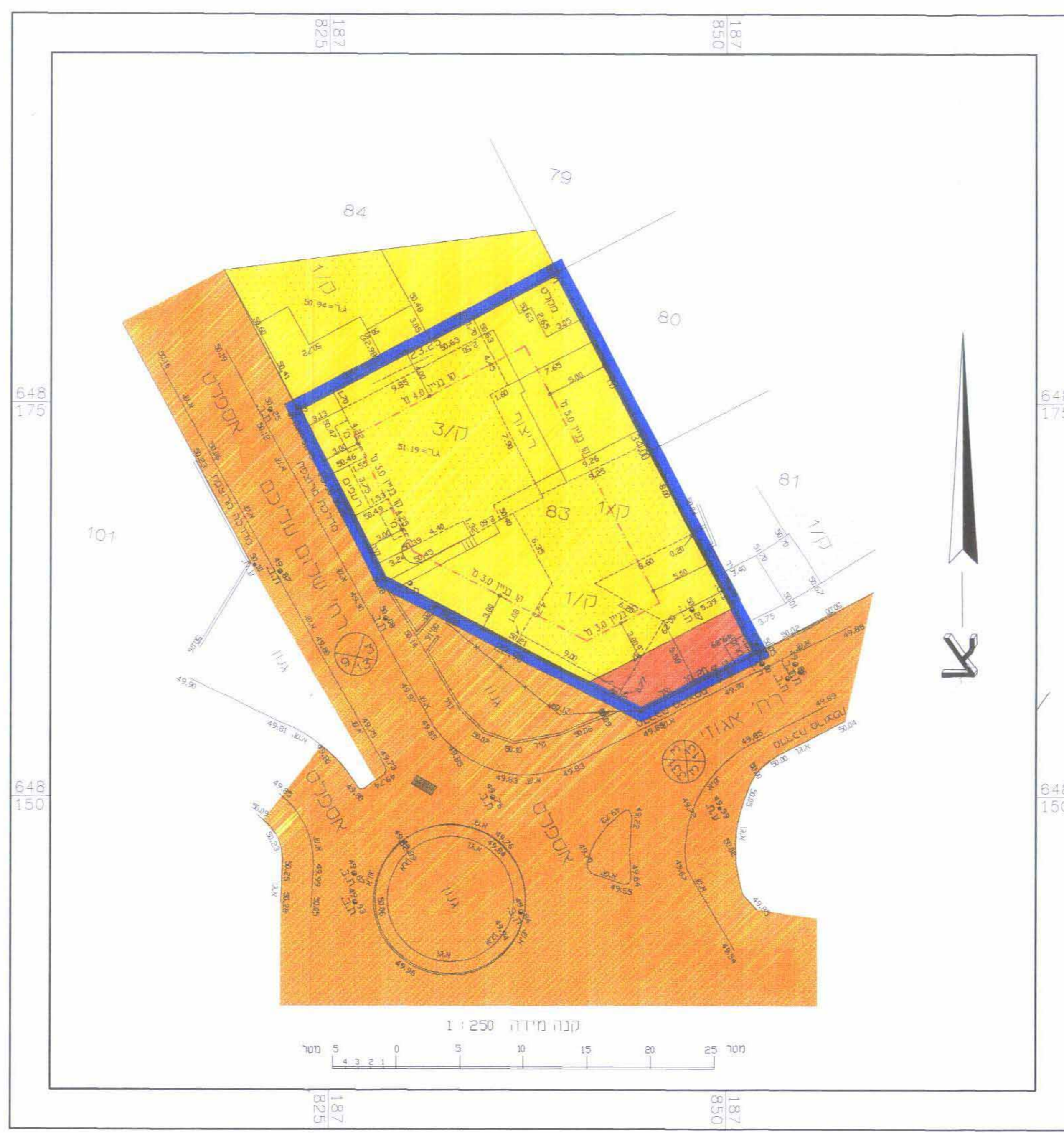
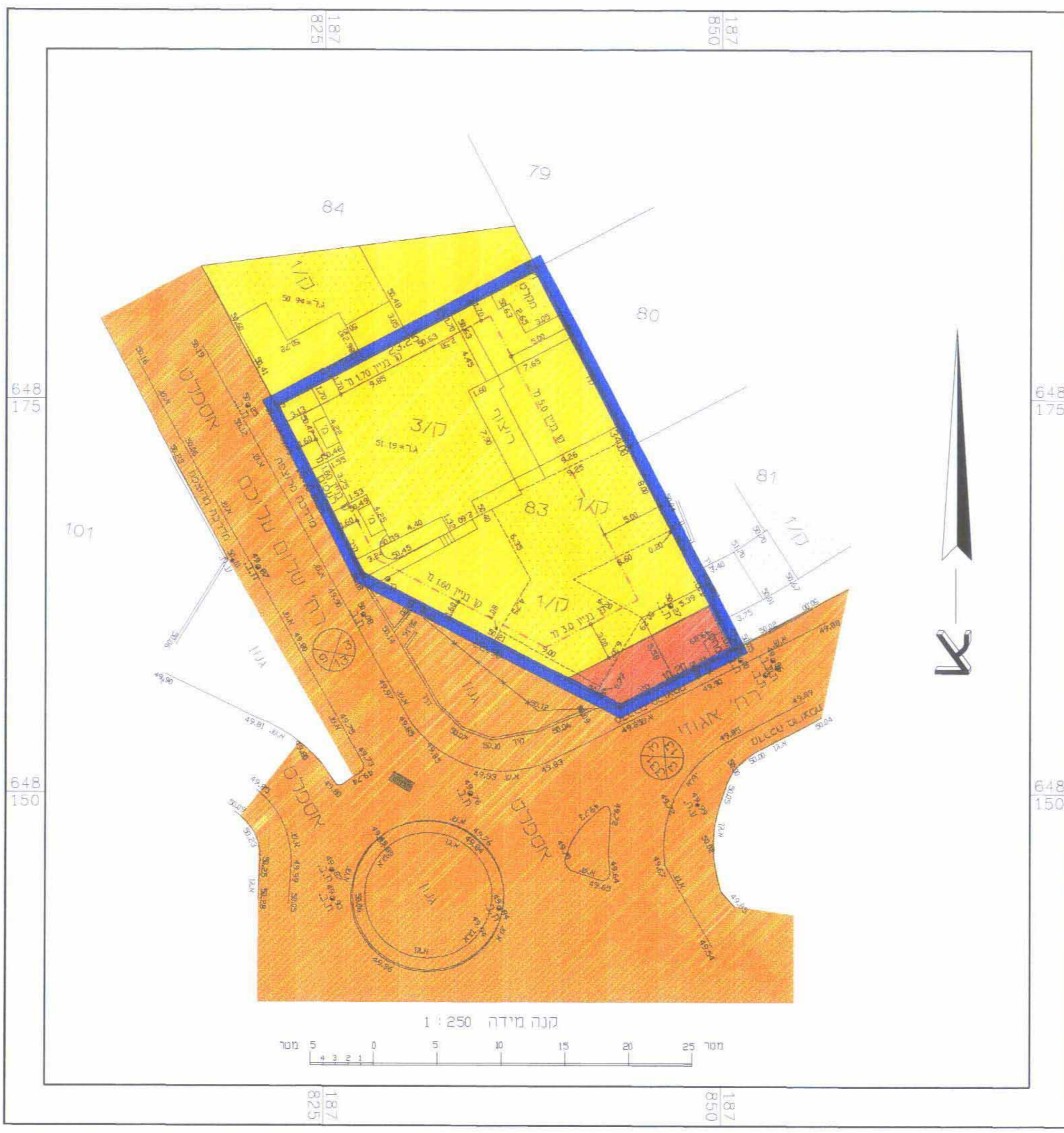

הערות:
 1. גבולות ושטח החקקה נלקחו לפי מדידה של ש. חורש.
 2. התכנית לפי תכנית בניה מס' 2970.
 3. הגבוהים הינם יחסיים.

הערות:
 1. גבולות ושטח החקקה נלקחו לפי מדידה של ש. חורש.
 2. התכנית לפי תכנית בניה מס' 2970.
 3. הגבוהים הינם יחסיים.

מחוז - המרכז
 עפה - רמלה
 עיר - רמלה
 גוש / חלקה - גוש 4348 חלקה 83
 שטח התכנית - 664 מ"ר
 סוג יזם / תכנית - 6 יח"ד

יזם התכנית - משפחת חורי רחוב שלום עליכס 25, רמלה. נ"ד: 050-239742
 בעל הקרקע - משפחת חורי רחוב שלום עליכס 25, רמלה. נ"ד: 050-239742
 עורך התכנית - הנדסאי אוריכוכס סימון אמס"ס רח' ד"ר סאקס 3, רמלה. טל: 08-9221697
 ק"מ - 1:250
 תאריך - ינואר 2003, ינואר 2004, נובמבר 2004

תתימת עורך התכנית: ג'ניס קרפ
 תתימת היזם: ג'ניס קרפ
 תתימת בעל הקרקע: ג'ניס קרפ
 תתימת המורד: ג'ניס קרפ

1:5000 תרשים איזורי ק"מ
1:1250 תרשים סביבה ק"מ

מקרא לתעריף יערי קרקע

---	גבול התכנית
---	איזור מגורים - ג
---	רחוב מגורים אספנט
---	הפקעה
---	קו בניין
---	בניין להריסה

תכנית מצב מוצע ק"מ : 1:250

תכנית מצב קיים ק"מ : 1:250