

# מרחב תכנון מקומי המרכז

תכנית מפורטת מסי ממ\מק\4100\3  
שינוי לתכנית מסי ממ\במ\4100

תכנית לאיחוד וחלוקה מחדש בהסכמת הבעלים לפי פרק ג' סימן ז' לחוק

## תשריט מסד בי

גשר תכנון תכנית  
מחוז מרכז  
14.08.2006  
גשר תכנון בל  
משטח מסי:



מחוז :	המרכז
נפה :	פתח תקווה
מקום :	סביון
גרש :	6725
חלקי חלקות :	175,177,181,183,185,187
גרש חדש :	7253
חלקי חלקות ארעיות :	[6], [7], [54], [75], [76]
חלקות ארעיות בשלמות :	[74]-[72], [70], [68]-[63], [58], [55], [45]-[36], [20]
שטח התכנית :	[89], [92]-[95], [99]-[113]
בעלי הקרקע :	מיהל מקרקעי ישראל
יזם ומגיש התכנית :	אפריקה ישראל להשקעות בע"מ
עורך התכנית :	ט.מ. לייטרסדורף מאדריכלים ומתכנני ערים (1972) בע"מ בשיתוף אדר' כנורי
ק.מ. :	1:1250
תאריך ועדכונים :	27\6\05, 8\5\05, 3\5\05, 3\4\05 27\12\05, 20\11\05, 6\11\05, 26\9\05 5\2\06

- מ ק ר א
- גבול התכנית
  - גבול תביע מאושרת
  - גבול גוש
  - איזור מגורים א-1 מיוחד
  - מסי יחיד במגרש
  - דרך קיימת או מאושרת
  - דרך משולבת קיימת
  - מספר הדרך
  - קו בנין
  - רחב הדרך

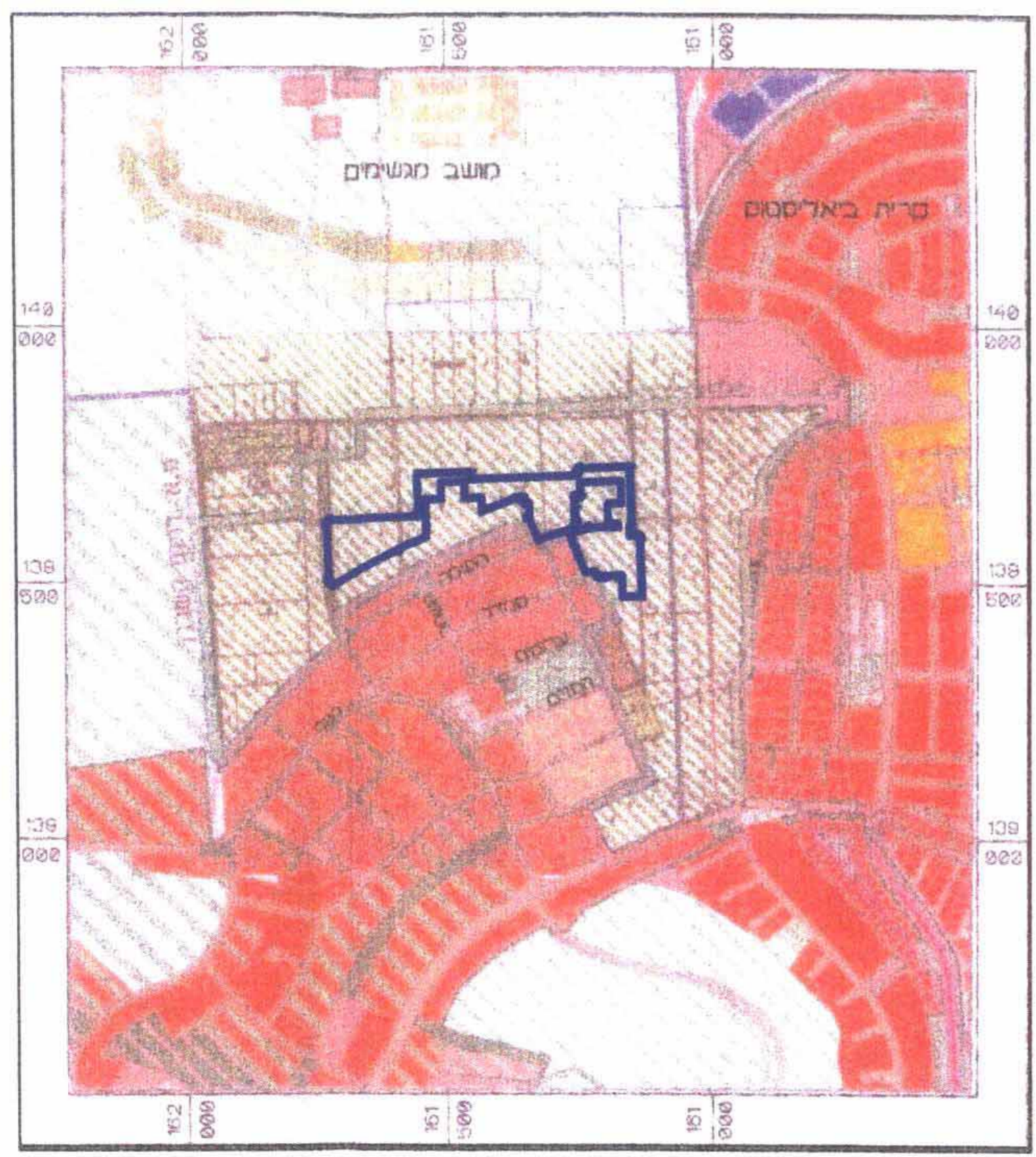

תרשים סביבה ק.מ. 1:10000



תרשים התמצאות ק.מ. 1:5000

srv5 d:\p\savlon\ronen shcehner\Fogel\15-5-05\tasrit-gadol-b\ta5206-b.dwg

### חתימות

בעלי הקרקע : מיהל מקרקעי ישראל

יזם ומגיש התכנית : אפריקה ישראל להשקעות בע"מ

עורך התכנית : ט.מ. לייטרסדורף מאדריכלים ומתכנני ערים (1972) בע"מ  
בשיתוף אדר' כנורי

