

מרחב תכנון מקומי - רמלה תכנית מפורטת מס' לה/מק/16/110 שינוי לתכנית מפורטת מס' לה/110

ועדה טקטית לתכנון ולבניה רמלה
אישור מבנית מס' לה/מק/16/110
החידה הטקטית הרלוונטית לאשר את התכנית
בשבתה מס' 2000-110-16
ע"ש המיר

1. מקום התכנית : מחוז - רמלה
נפה - רמלה
עיר - רמלה
כתובת - רח' מרוזק
גוש : 5821 חלקה : 40
2. שטח התכנית : 50 פ' מ"ר
3. בעל הקרקע : מימון אסילה - רח' מרוזק 5, רמלה, טל' : 052-2505026
4. היוזם : מימון עסילה - רח' מרוזק 5, רמלה, טל' : 052-2505026
5. המתכנן : י. מירון - רח' כליל החורש 12, לוד, טל' : 050-5340420

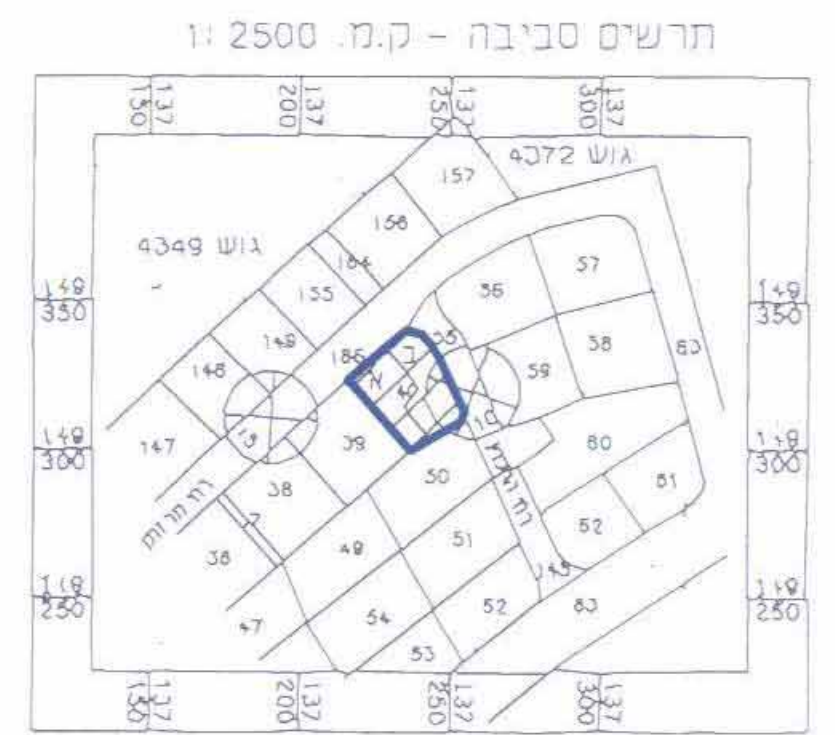

תרשים אזורי 1:2500

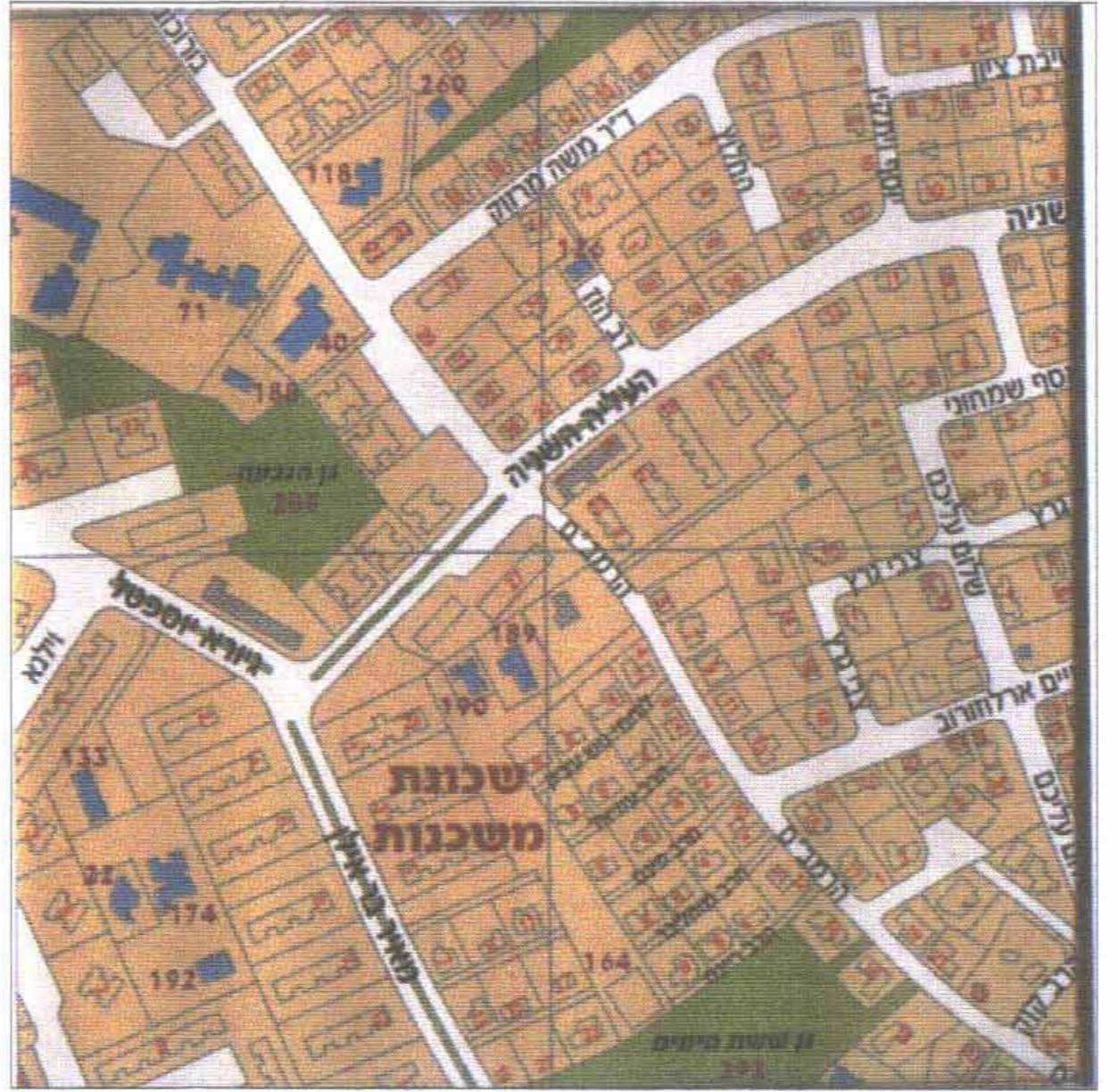

- מקרא:
- גבול התכנית
 - דרך קיימת
 - מגורים א'
 - מספר הדרך
 - קו בנין
 - רוחב הדרך
 - קו בנין קיים
 - קו בנין מוצע

חתימות:
יום ומגיש התכנית : ימין אסיל / קי
בעל הקרקע : ימין אסיל
עורך התכנית : ימין אסיל

מקום : רמלה
גוש : 5821
חלקה : 40
השטח בדונם : 0.915
הוכן עבור : הבעלים
ק.מ. : 1:250

הערות:
לא לבני רישום.
התכנית מבוססת על מפת גוש רישום מס.
גבולות ושטח הולכה נלקחו מהמרכז למיפוי ישראל.
נחוני הפסקות מחובנית מתאר / מפורטת מס' 2000-110-16 להשילוח כראשון.
והצדקה הפנימית 500 מטרים אשר בעל הרשום והדעה מוכנת

23.02.2005	חתימה
מטרת: השרתון בע"מ	
יצירתה בן-מגבש	
רח' עמק חפר 69 נתניה 42220	
טל 09-8522396	פקס 09-8611444
e-mail: benavi2000@barak-online.net	
שם תוכן: 5821-40.dwg	
שם שרשום: אריק	
תכנתו שרשום: AutoCAD 12	
חתימה	

תכנית מצב קיים

מקום : רמלה
גוש : 5821
חלקה : 40
השטח בדונם : 0.915
הוכן עבור : הבעלים
ק.מ. : 1:250

הערות:
לא לבני רישום.
התכנית מבוססת על מפת גוש רישום מס.
גבולות ושטח הולכה נלקחו מהמרכז למיפוי ישראל.
נחוני הפסקות מחובנית מתאר / מפורטת מס' 2000-110-16 להשילוח כראשון.
והצדקה הפנימית 500 מטרים אשר בעל הרשום והדעה מוכנת

23.02.2005	חתימה
מטרת: השרתון בע"מ	
יצירתה בן-מגבש	
רח' עמק חפר 69 נתניה 42220	
טל 09-8522396	פקס 09-8611444
e-mail: benavi2000@barak-online.net	
שם תוכן: 5821-40.dwg	
שם שרשום: אריק	
תכנתו שרשום: AutoCAD 12	
חתימה	

תכנית מצב מוצע

