

התקנת חוקות חלוקה בתכנית  
 27\470\מק\מס' שד  
 08.2007  
 נתיב  
 27\470\מק\מס' שד  
 08.2007  
 נתיב

**תכנית מס' שד\מק\470\27**  
 א.ת. דרומי - שינוי חלוקת אחוזי בנייה והגדלת תכנית

**תשריט**  
 איחוד חלוקה מסכות ראשית  
 אופי התכנית

איחוד חלוקה מסכות ראשית	תכנית שמטוחה ניתן להציג רחמים
-------------------------	-------------------------------

מחוז : מרחב תכנון מקומי : דרום השרון  
 רשות מקומית : מוא'ז דרום השרון  
 קיבוץ עינת : ישוב :  
 שטח התכנית : 22,647 מ"ר  
 קנה מידה : 1 : 1250  
 גושים וחלקות בתכנית:

גוש	סוג הגוש	חלקות בשלמותן	חלקי חלקות
4779	מוסדר	-	8

חותמות מוסד התכנון :  
 17.07.2007  
 סלב:הגשח מחזור: 1 תאריך: 29.11.06

**שמות וזתימות :**

יוםם התכנית	קיבוץ עינת
מניש התכנית	ארכיטקט נח קורפס רח' אדמאר 4/35, תל אביב 69126 03-7440581 03-6421375
בעל הזכויות בקרקע	מנהל מקרקעי ישראל
בעל הזכויות בקרקע	זכיוה לדורות - קיבוץ עינת
עורך התכנית	ארכיטקט נח קורפס רח' אדמאר 4/35, תל אביב 69126 03-7440581 03-6421375
מודד	משרד מידע גיאוגרפיה בע"מ רח' רביצ'ה 14 רמת-גן 52521 03-7516356 03-7541000

**טבלת שטחים:**

מס' שטח	שטח	מס' שטח	שטח	מס' שטח	שטח
100.00	22,647	100.00	22,647	100	22,647
100	22,647	100	22,647	100	22,647



תרשים התמצאות ק.מ. 1:50,000

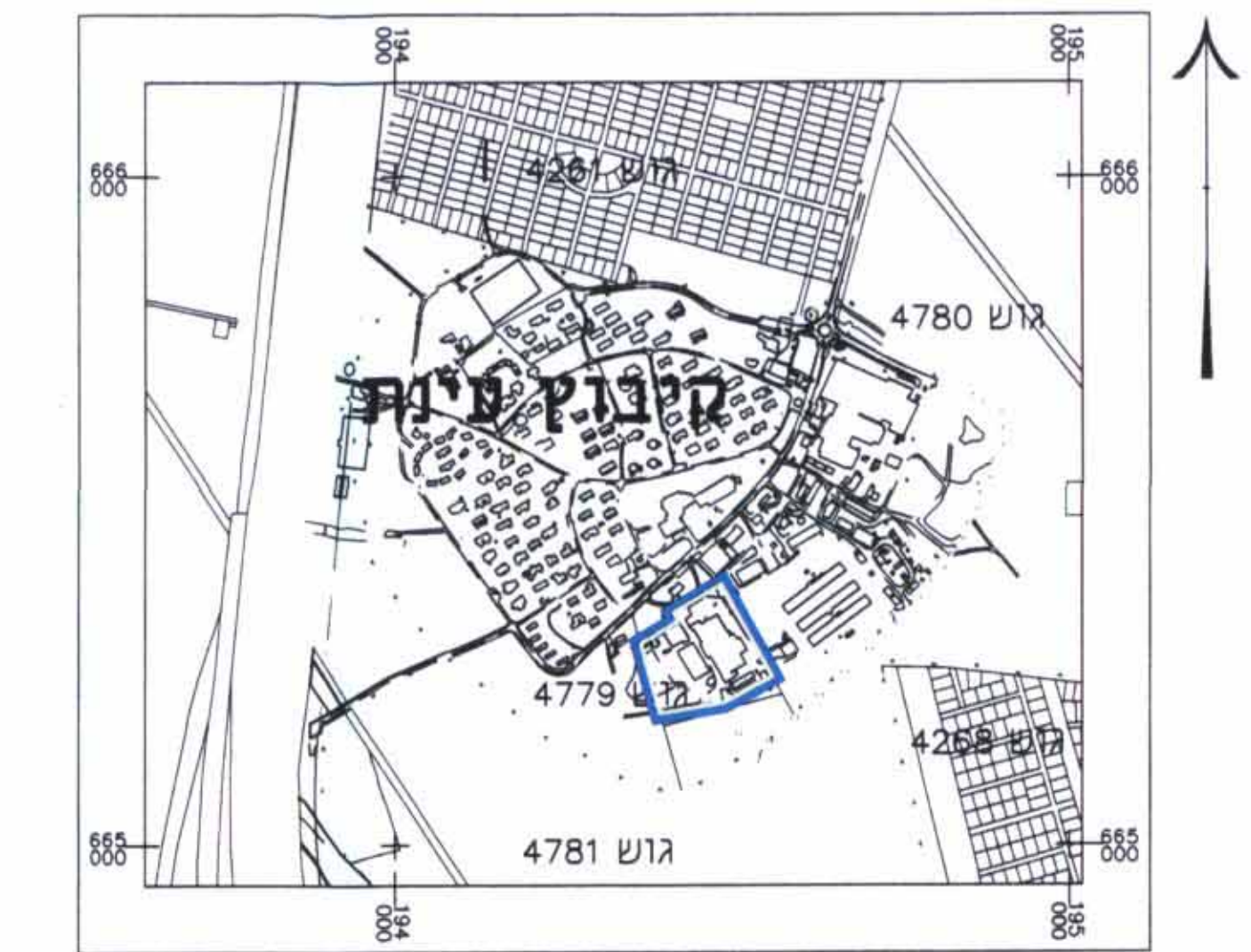

תרשים סביבה ק.מ. 1:10,000

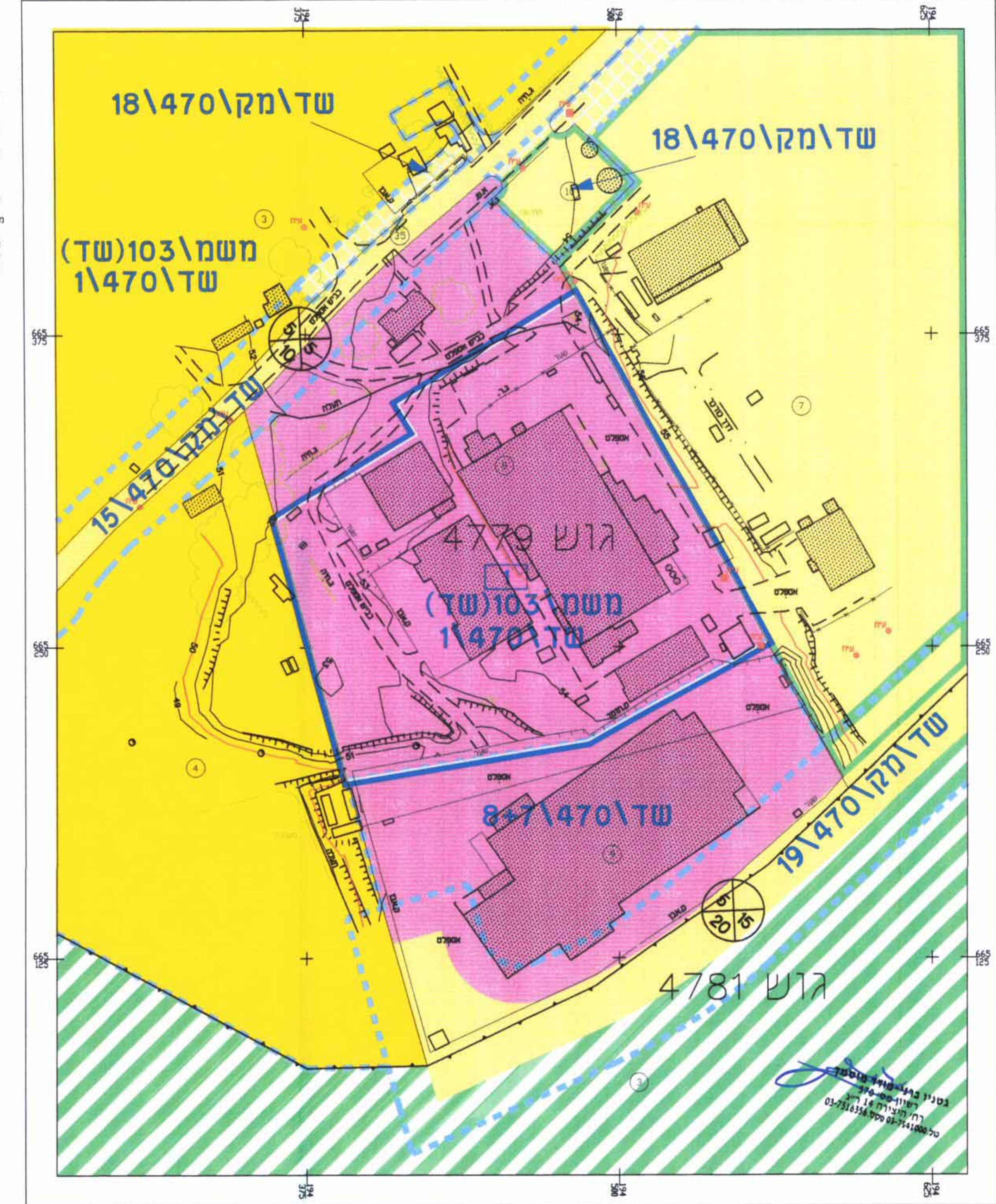
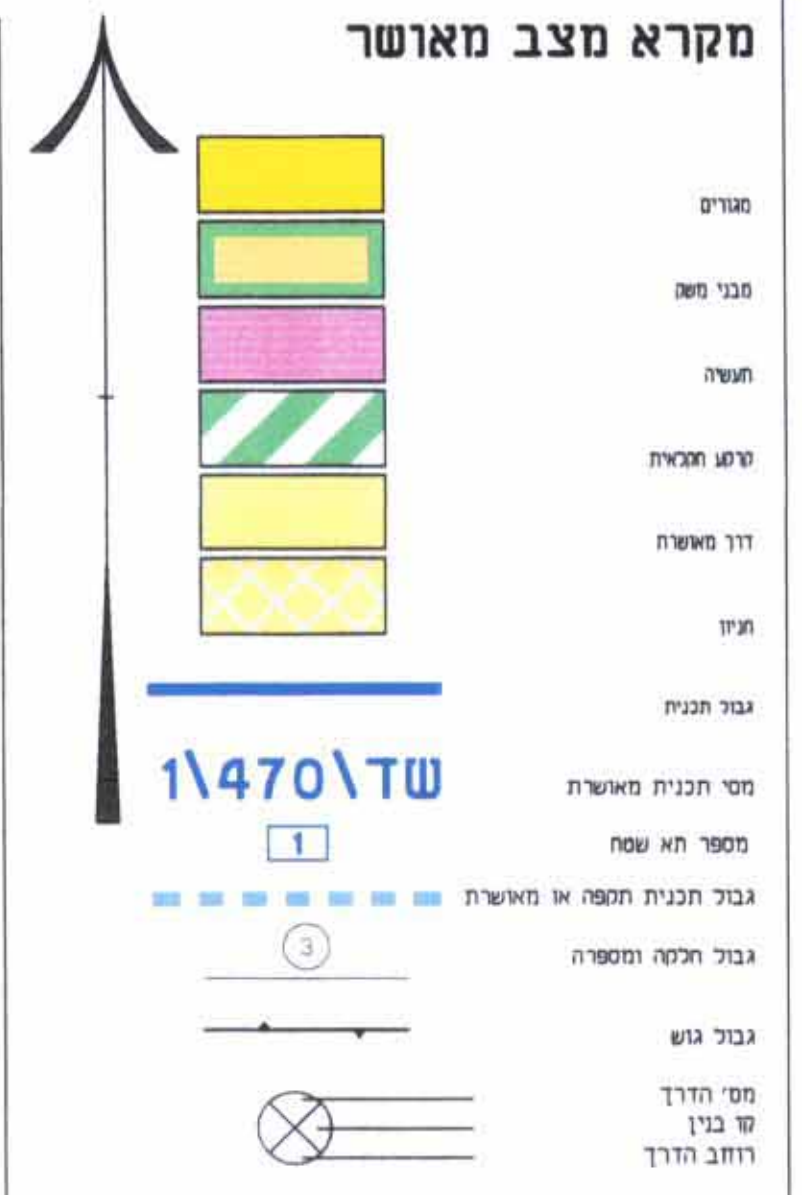

מצב מאושר ק.מ. 1:1250

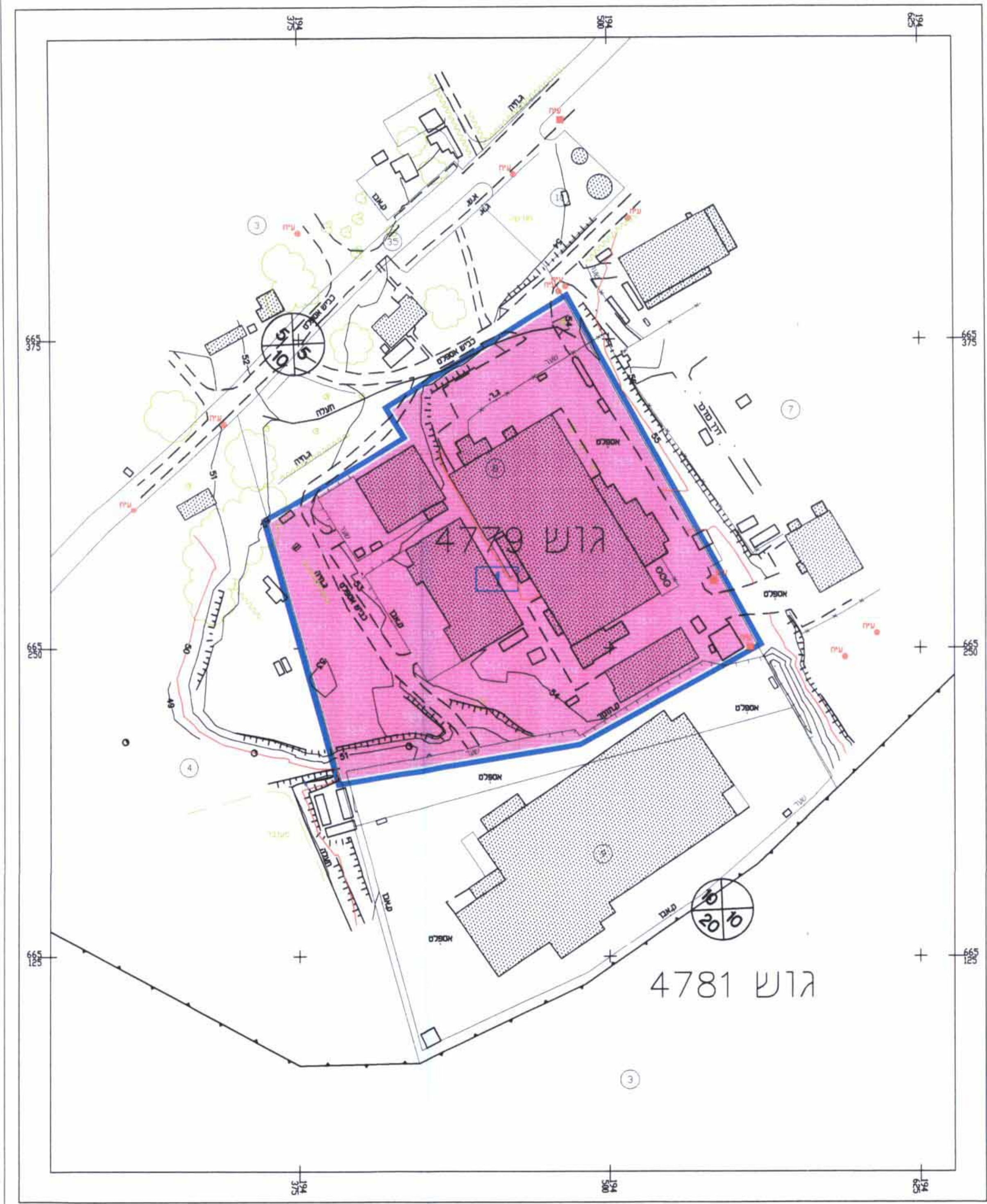
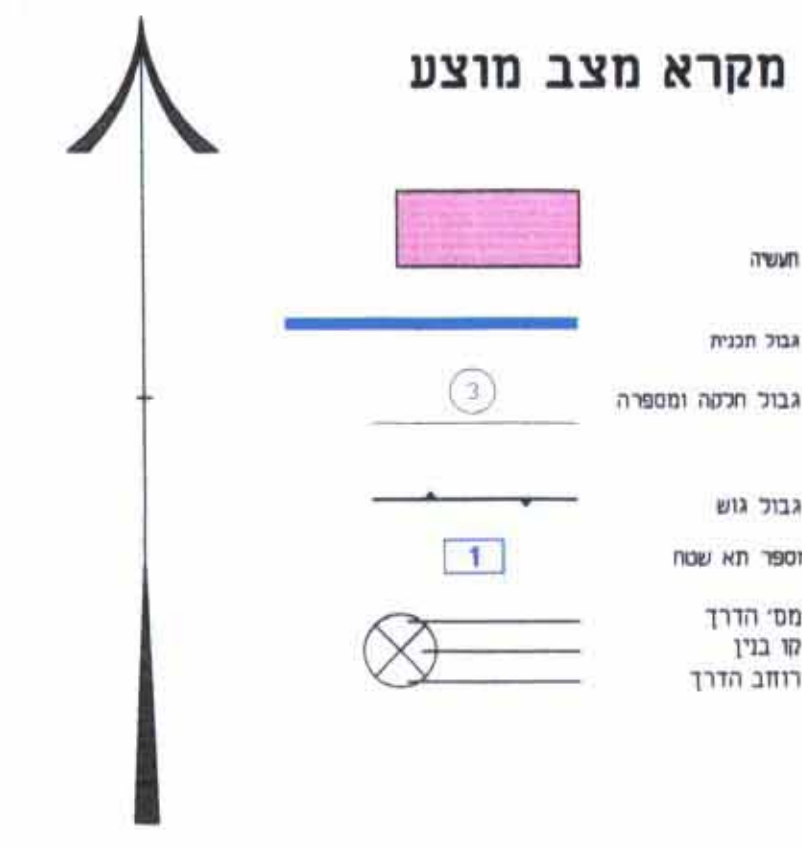

מצב מוצע ק.מ. 1:1250