

משרד תכנון  
מחוז מרכז  
27.08.2007  
תקבל

חוק התכנון ותכנון תשכ"ה 1985  
הועדה המקומית לתכנון ובנייה  
"דרום השרון"  
החליטה להפקיד תכנית מס'  
שרמקו.מק.20\86  
באזור מס' 884 - כפר-גרא  
מחוז מרכז  
תשס"ז

### תכנית שד\מק\20\86

בניית בריכת שחייה במגרש 89 בהרחבה - מושב נוה ימין  
תוכנית מפורטת

איחוד וחלוקה	סמכות ראשית	היתרים או הרשות
לכלא	ועדה מקומית	תוכנית שכוחה ניתן להוציא והיתרים או הרשות

מחוז : המרכז  
מרחב תכנון מקומי דרום השרון  
רשות מקומית : מועצה אזורית דרום השרון  
ישוב : מושב נוה ימין

שטח התכנית: 0.532 דונם  
קנ"מ: 1:250  
גוש: 8547 (גוש י"שן: 7610)  
חלק מחלקה: 34  
מגרש: 89

ריאד אבנאי  
מ"ד מוסס  
כפר-גרא  
ת. 884  
פ. 052-758312

חתימת מודד:

חזמתות מוסד התכנון:

ועדה מקומית לתכנון ובנייה דרום השרון  
אשרה תכנית מס' 20\86  
הועדה המקומית תלפ"מ יאמר מה מתבקש  
בשיתוף עם משרד התכנון והבנייה  
ד"ר חגית גולד

שלב: הפקדה  
מהדורה: 1  
תאריך עדכון: 20.08.2007

משרד תכנון  
מחוז מרכז  
27.08.2007  
תקבל

תרשים התמצאות כללית  
ק.מ. 1:60000

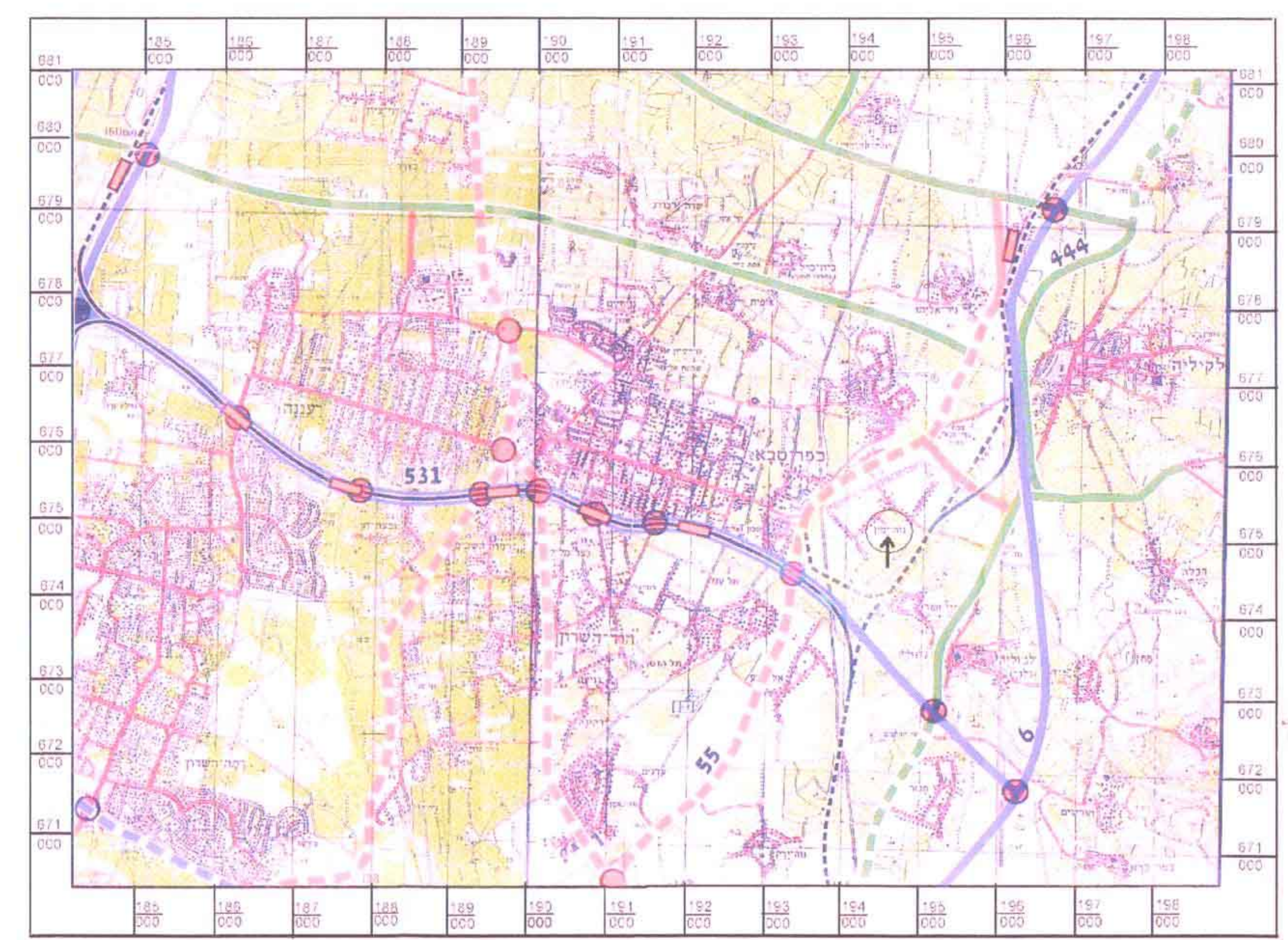

תרשים סביבה  
ק.מ. 1:6000

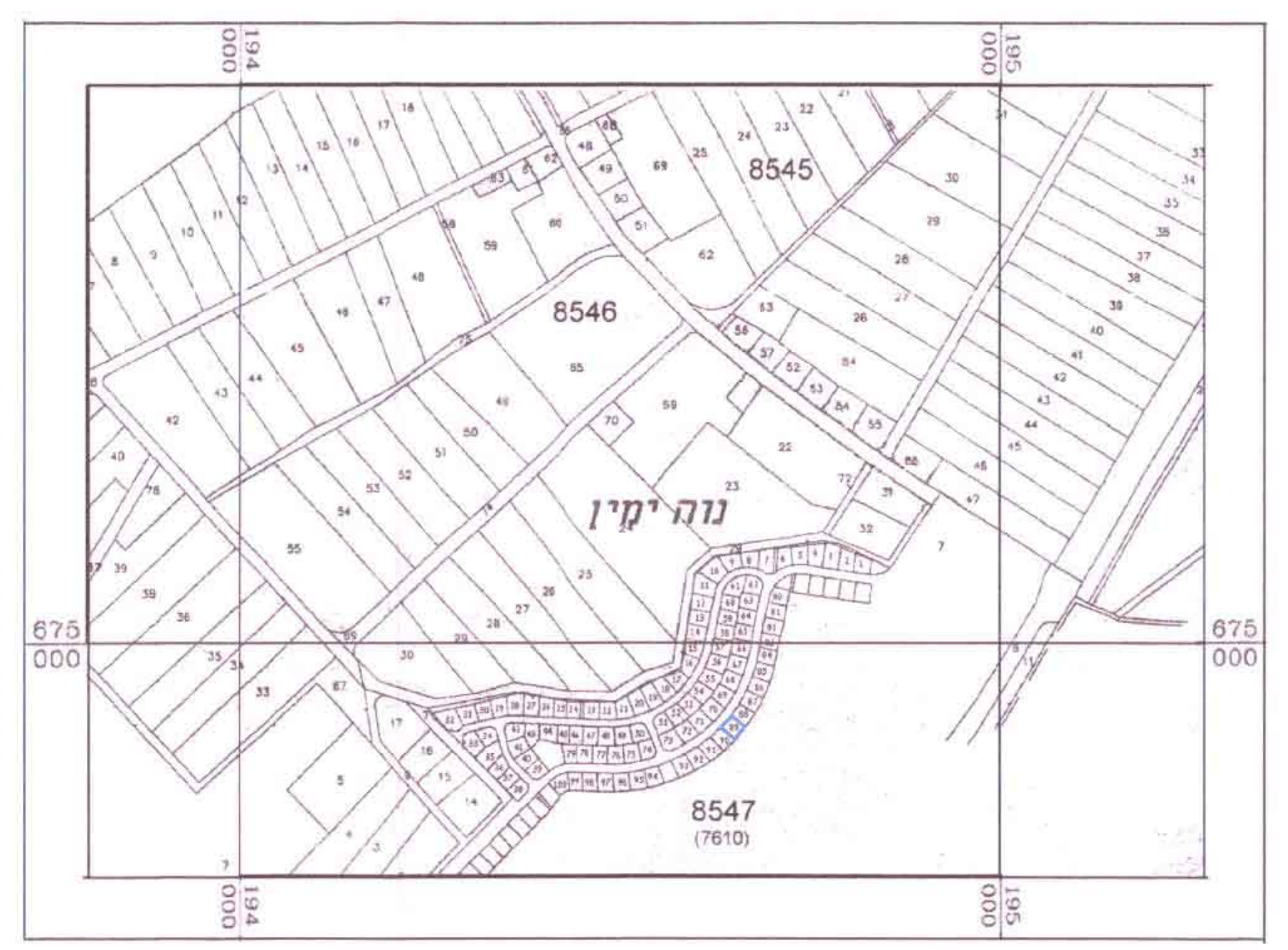

תרשים סביבה קרובה  
ק.מ. 1:2600

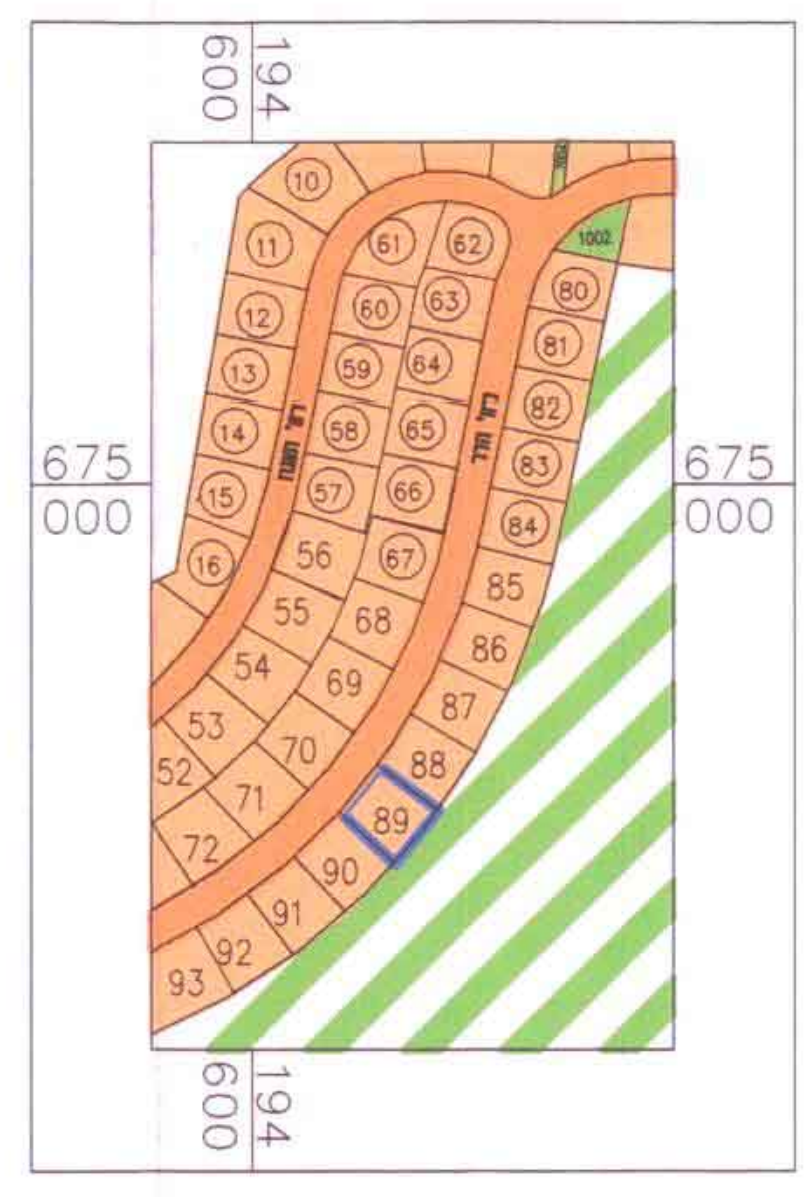

### תכנית מצב מוצע

קנה מידה 1:250

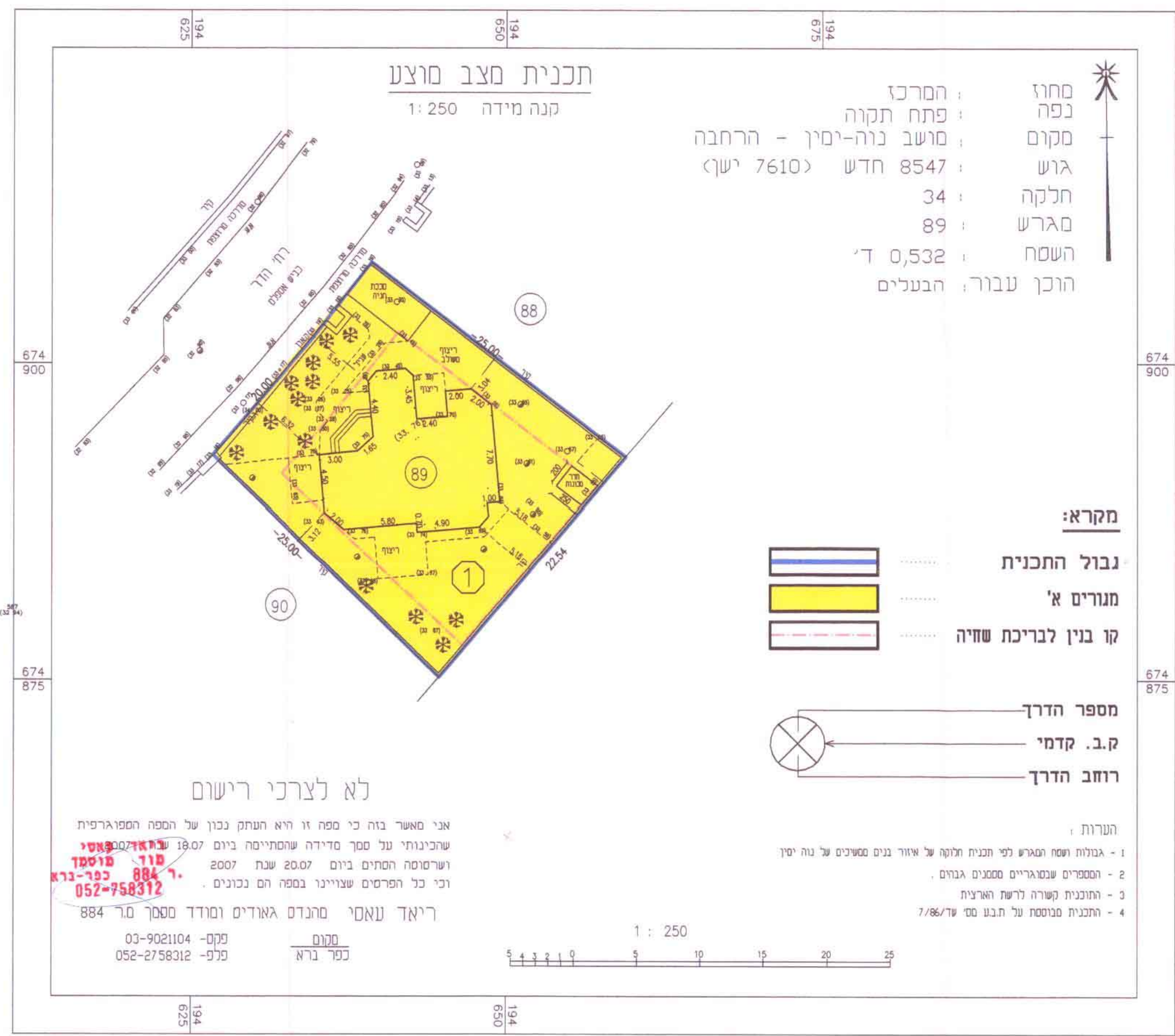

מחוז : המרכז  
כפר : פתח תקווה  
מקום : מושב נוה-ימין - הרחבה  
גוש : 8547 חדש (7610 ישן)  
חלקה : 34  
מגרש : 89  
השטח : 0,532 ד'  
הוכן עבור : הבעלים

מקרא:

- נבול התכנית
- מגורים א'
- קו בנין לבריכת שחייה
- מספר הדרך
- ק.ב. קדמי
- רוחב הדרך

- הערות:  
1 - גובהת ושטח המגרש לפי תכנית חוקה על אזור בנין מספרים על נוה יסין  
2 - הספדים שמוצגים בסמלים גודלים  
3 - התוכנית נקשרת לרשת הארצית  
4 - התכנית מנוסחת על תבנית מס' 7/86

### תכנית מצב מאושר

קנה מידה 1:250

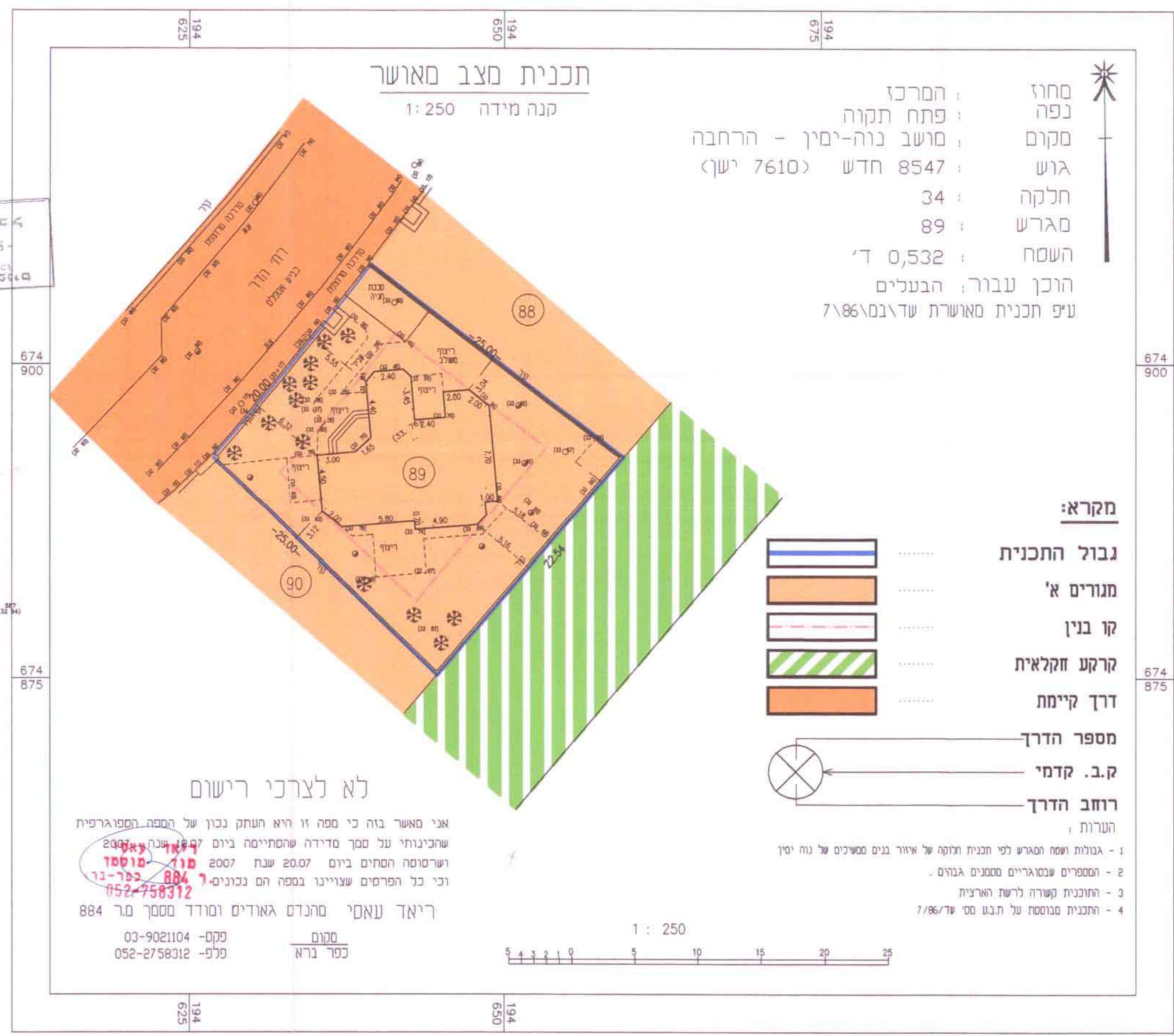

מחוז : המרכז  
כפר : פתח תקווה  
מקום : מושב נוה-ימין - הרחבה  
גוש : 8547 חדש (7610 ישן)  
חלקה : 34  
מגרש : 89  
השטח : 0,532 ד'  
הוכן עבור : הבעלים  
ע"פ תכנית מאושרת שד\מק\20\86

מקרא:

- נבול התכנית
- מגורים א'
- קו בנין
- קרקע חקלאית
- דרך קיימת
- מספר הדרך
- ק.ב. קדמי
- רוחב הדרך

- הערות:  
1 - גובהת ושטח המגרש לפי תכנית חוקה על אזור בנין מספרים על נוה יסין  
2 - הספדים שמוצגים בסמלים גודלים  
3 - התוכנית נקשרת לרשת הארצית  
4 - התכנית מנוסחת על תבנית מס' 7/86

חתימות:

חתימה	ת.ח.	שם פרטי ומשפחה	מגיש התכנית
[Signature]	58083361	שחה יעקבי	מגיש התכנית

חתימה	ת.ח.	שם	בעלי עניין בקרקע
[Signature]	58083361	מושב נוה יסין	בעלי עניין בקרקע
[Signature]	58083361	מנהל מקרקעי ישראל	מנהל מקרקעי ישראל

חתימה	ת.ח.	שם פרטי ומשפחה	שורר התכנית
[Signature]	025259219	מריאל אביבית	שורר התכנית

חתימה	ת.ח.	שם פרטי ומשפחה	מודד
[Signature]	50931781	ענאי ריאד	מודד

מבלת שמורים

מבצ מוצע	ייעוד	מגורים א'	מגורים א''
100.00%	532.00	100.00%	532.00

משרד תכנון  
מחוז מרכז  
27.08.2007  
תקבל