

מספר סידורי: 3005/02-9932

מצב מוצע
1:250

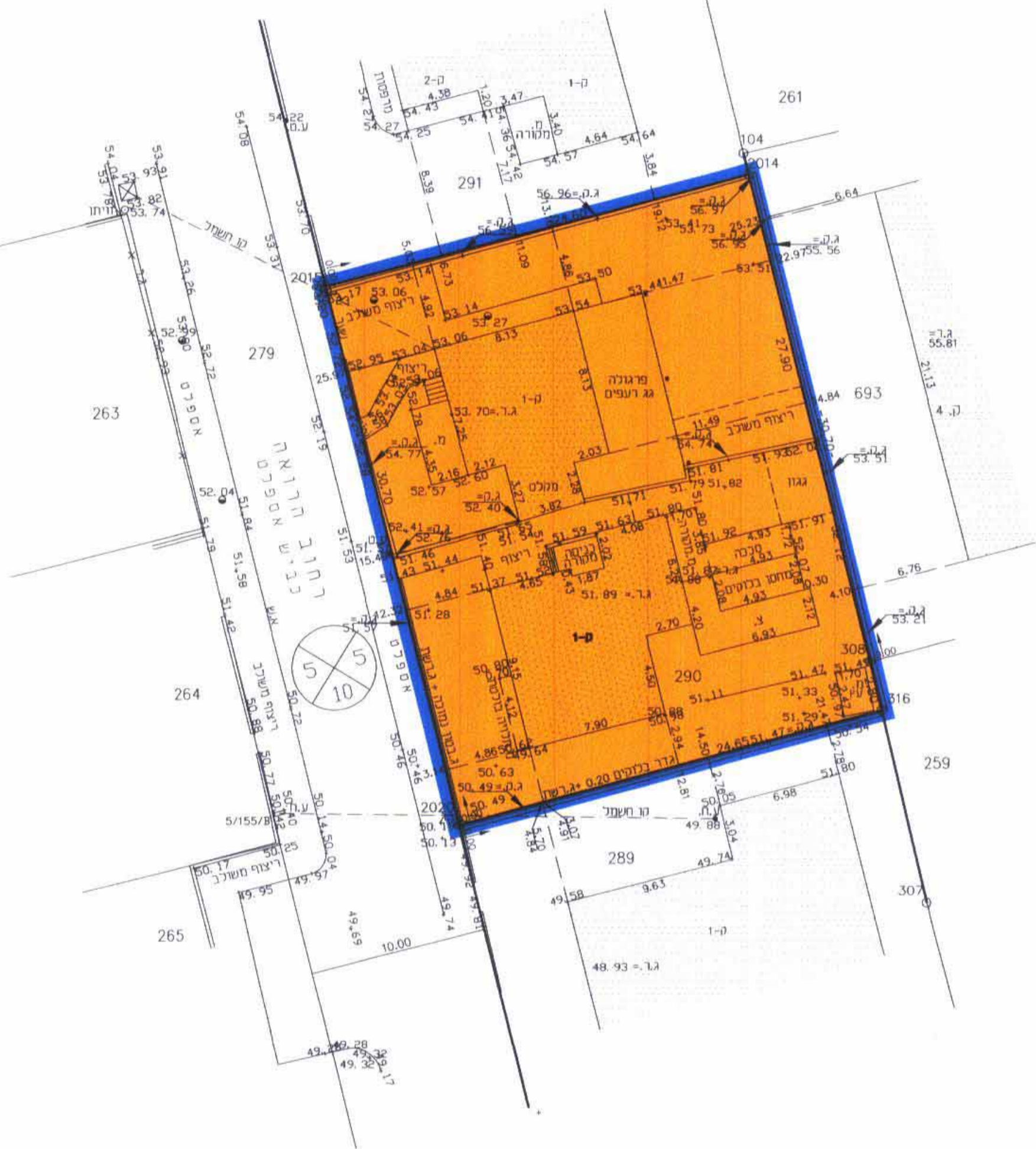

מצב קיים
1:250

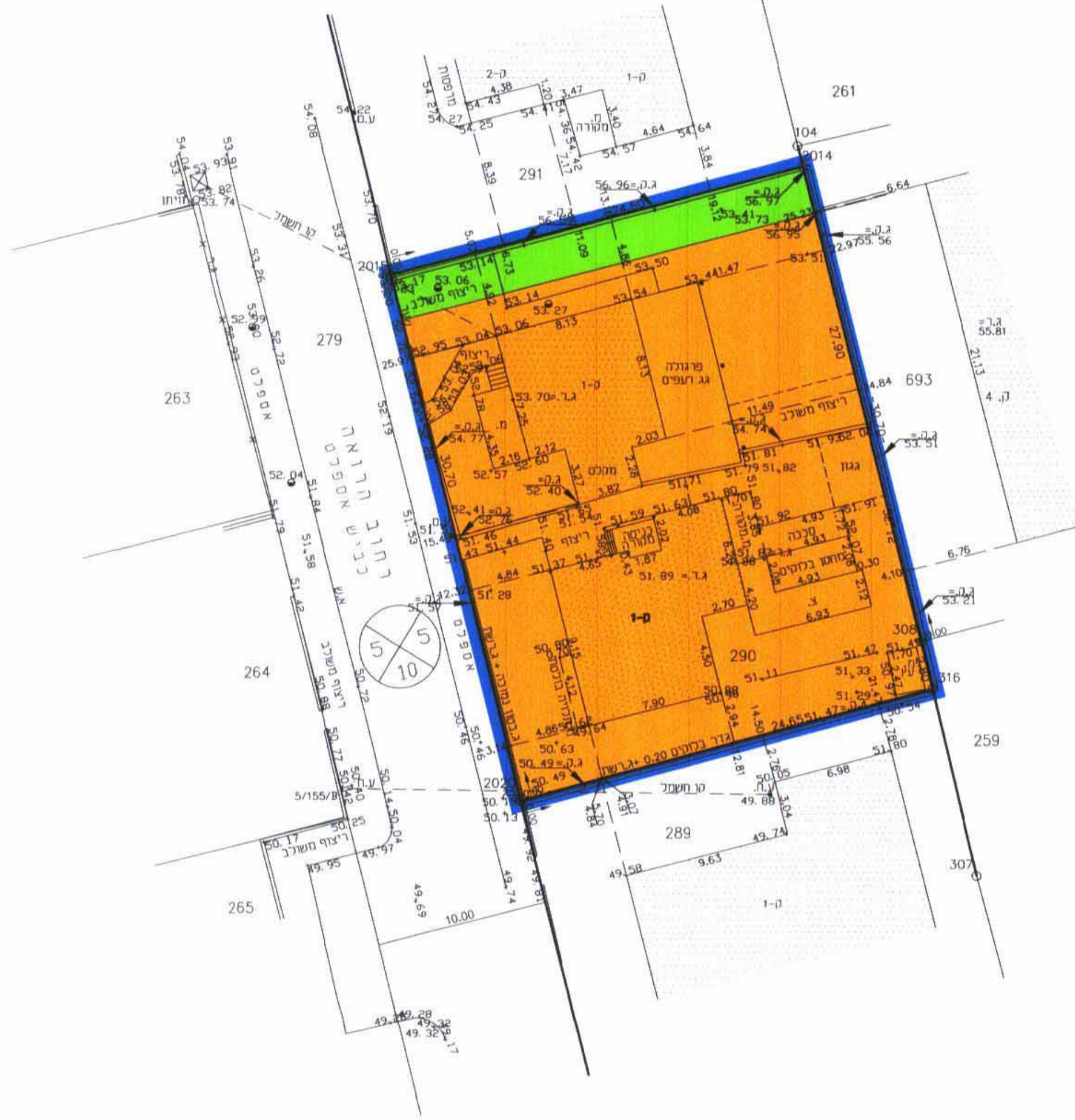

טבלת שטחים ויעודם			
קיים	חלקה מס' 290		קיים
	שטח במ"ר	אחוז	
קיים	67.0	8.93%	ש.צ.פ.
קיים	683.0	91.07%	מגורים א'
קיים	750.0	100.00%	מגורים א'
מצע	750.0	100.00%	מגורים א'

אני מאשר כי תוכנית זו היא העתק נכון של המפה הטופוגרפית שהכניתי על סמך מדידה שהסתיימה ביום 26 בחודש 05 שנת 02 וכי כל הפרטים שציינתי במפה הם מדויקים ודרגה היא א' המפה בוצעה בהתאם לתקנות המודדים מדידה ומפיקי התעשייה-1998 תאריך גמר התכנית: 02.06.02

ראול מרקוביץ מודד מוסמך מ.ר. 441 מודד מוסמך רחובות 76534 רחוב יעודה גלילי 34 תל אביב 08-9416842; 08-9350648; 08-9350649



מצב קיים
1:250

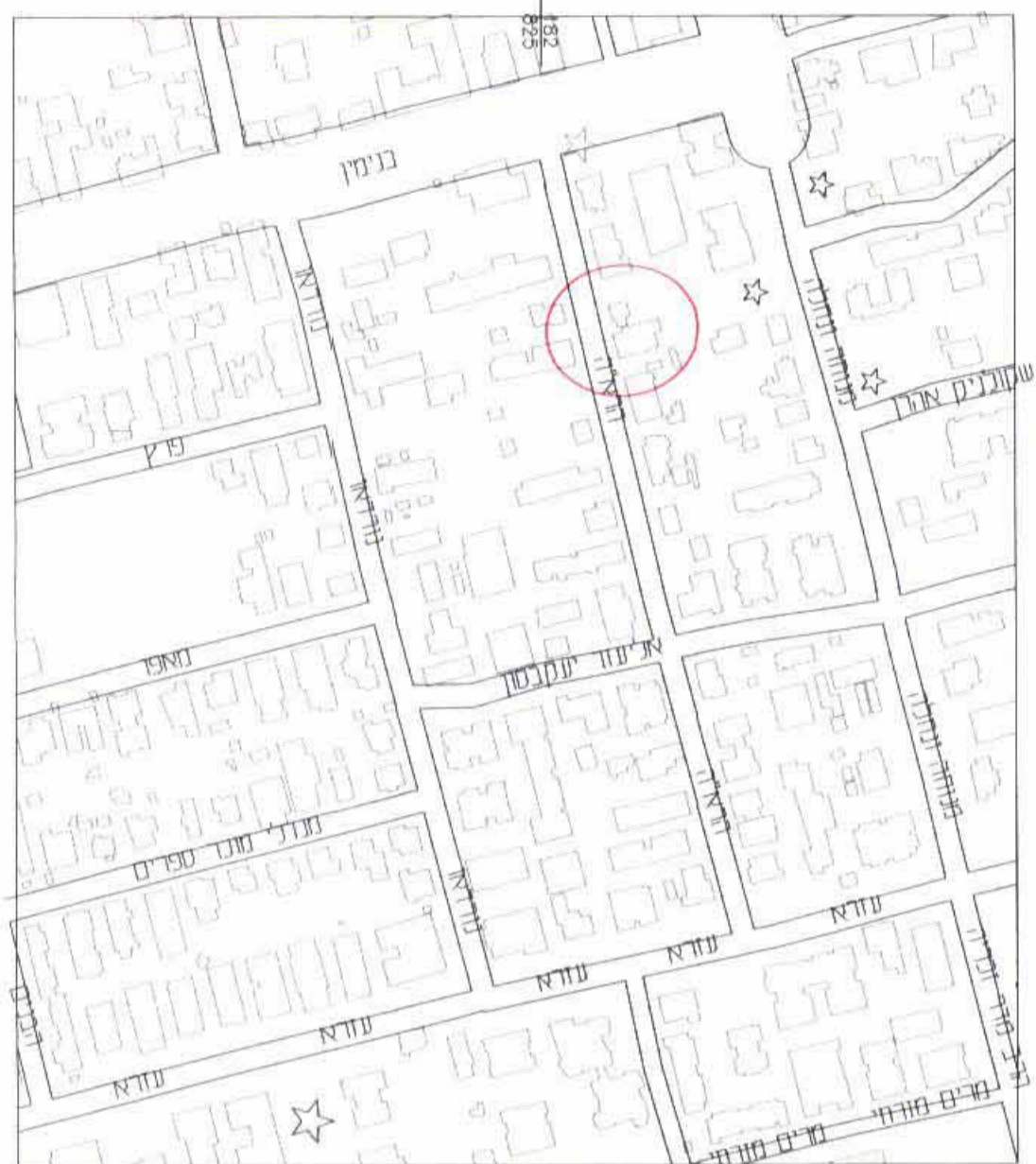

עריכת תוכנית
מדידת הגודל
13-12-2007
כ.צ.פ. ק.ב.ל.
מבני יען פרום

פאוחז המוצע
מורחב תכנון מקומי רחובות
תכנית מתאר מס' רח/550/36
מיועדי לתכנית מתאר מס' רח/550/36

מחוז : נפה : מקום : גוש : חלקות : בעלי הקרקע : יודם התכנית : נחבר התכנית : שטח התכנית : ק.נ.מ.

מחוז : נפה : מקום : גוש : חלקות : בעלי הקרקע : יודם התכנית : נחבר התכנית : שטח התכנית : ק.נ.מ.

מחוז : נפה : מקום : גוש : חלקות : בעלי הקרקע : יודם התכנית : נחבר התכנית : שטח התכנית : ק.נ.מ.

משרד הפנים מחוז המרכז
חוק התכנון והבנייה ת"ת-1965
אישור תכנית מס' רח/550/36
תוכנית מאושרת מכה
סעיף 108 (לחוק)
מס' תאריך 15.10.07
יועץ תועדה המחוזית



דוד אשכנזי
מס' רישוי: 28352
אשר אנדריאס עגור
מקומות: 08-9344443
מס' תאריך: 25.6.02

חתימת היזום
חתימת בעל הקרקע
חתימת המתכנן
תאריך

- מקרא**
- גבול התכנית
 - קיר משותף
 - הרחבת דרך
 - דרך קיימת
 - מגורים א'
 - מגורים ב'
 - מגורים ב' מיוחד
 - מגורים ג'
 - מגורים מיוחד
 - ש.צ.פ.
 - ש.צ.פ.
 - מגורים ב'+מסחרי
 - איחוד וחלוקה
 - מסד צבורי

מקובל ראול-מודד מוסמך
רשיון מס' 441
רח' יהודה גלילי 34 רחובות
טל. 08-9350648; 08-9416842

חוק התכנון והבנייה תשכ"ח-1965
תועדה המקומית לתכנון ולבניה
רחובות
תכנית מתאר מקומית מס' רח/550/36
בשינוי מס' תכנית מס' רח/550/36
קובעו חסתי זו לענין השטחית המבני ולכל
פאוחז המוצע בהתאם לתקנות המודדים
מדידה ומפיקי התעשייה-1998
יועץ תועדה המחוזית

משרד הפנים
מחוז המרכז
תמוז 27 12
ק.ב.ל.