

מצב חרטה

מספר חלקה : 7510
 תאריך : 23.03.2004
 מספר חלקה : 7512
 תאריך : 21.07.15.14.12.11.07
 מספר חלקה : 7513
 תאריך : 23.22.10.9.8.07
 מספר חלקה : 7522
 תאריך : 41.31.30.29.28.27.26

מצב מאוסטר

מספר חלקה	השטח בריבוע מטר
7510	53.253
7512	25.000
7513	28.254
7512	87.743
7513	33.673
7522	24.291
	1.785
	0.259
	3.176
	7.919
7513	23.190
7522	22.163
	1.290
	4.565
	4.305
	19.720
7510	6.999
7512	7.000
7513	10.979
7522	1.917
	3.292
	4.879
	0.168

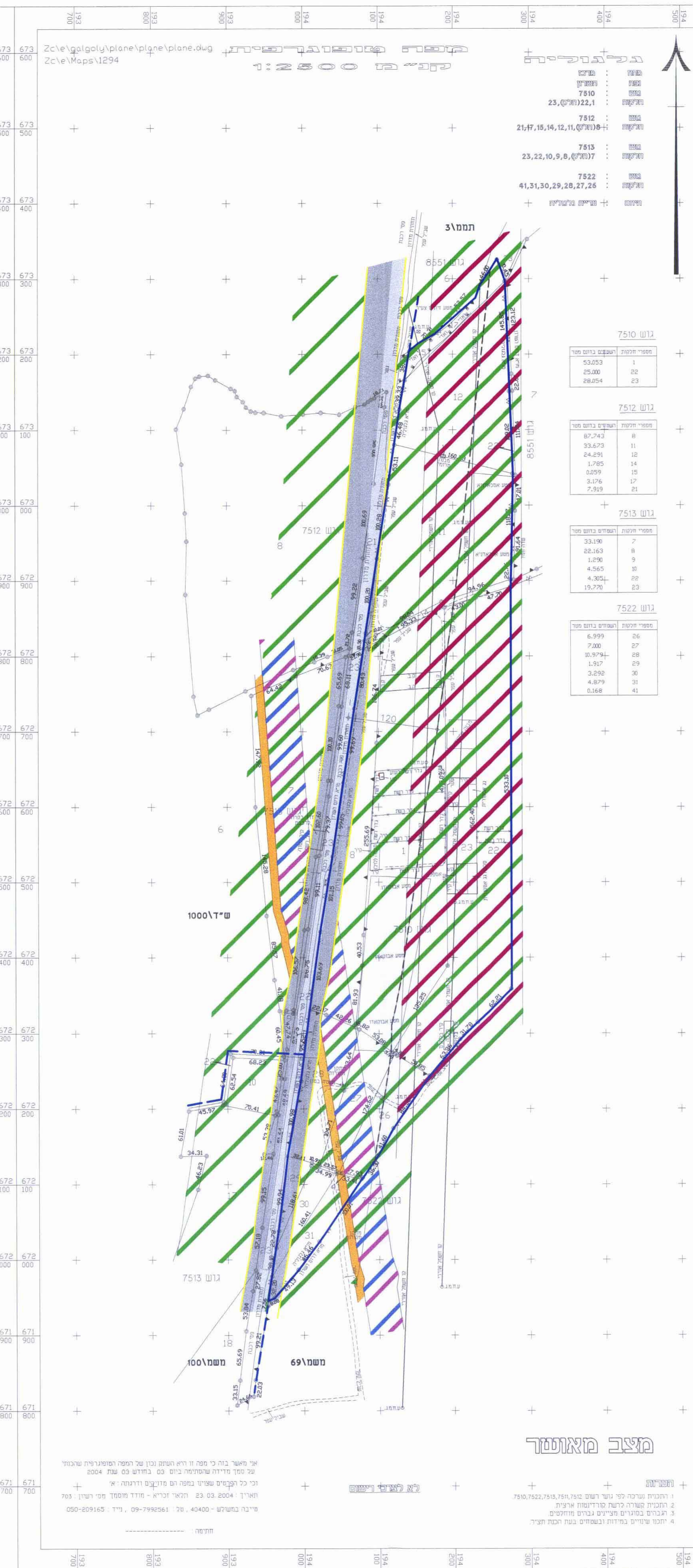

מצב חרטה

מספר חלקה : 7512
 תאריך : 21.07.15.14.12.11.07
 מספר חלקה : 7513
 תאריך : 23.22.10.9.8.07
 מספר חלקה : 7522
 תאריך : 41.31.30.29.28.27.26

מצב מאוסטר

מספר חלקה	השטח בריבוע מטר
7512	53.253
7513	25.000
7522	28.254
7512	87.743
7513	33.673
7522	24.291
	1.785
	0.259
	3.176
	7.919
7513	23.190
7522	22.163
	1.290
	4.565
	4.305
	19.720
7510	6.999
7512	7.000
7513	10.979
7522	1.917
	3.292
	4.879
	0.168

מחזור המרכז

מרחב תכנון מקומי "קסט" תכנית מפורטת מ"מ/קמק" 4/3374/1 שינוי לתכנית מפורטת מחזור שינוי קו בנין לאורך מסילת הרכבת במערב גילגוליה

נפה : פתח-תקווה
 מועצה מקומית : גילגוליה
 המוקדם : גילגוליה

גוש 7510, חלקות 1, 2, 23
 גוש 7512, חלקות 10, 11, 12, 14, 15, 17, 22
 גוש 7513, חלקות 8
 גוש 7522, חלקות 26, 27, 28, 29, 30, 31, 41

בעלי הקרקע : מינהל מקרקעי ישראל, מחזור המרכז, דרך בנין 125 תל אביב פרטים

היוזם ומגיש התכנית : המועצה המקומית גילגוליה-גילגוליה 45850 מל. 03/9397493 פקס: 03/9396069

עורך התכנית : אקרשן - קרישן אדריכלים רישון מ"מ 9223, ת"ז 068288604 רח' אחד העם 98 ת.א. 720 5606257 פקס: 03-5601960

מקרא :
 גבול התכנית
 גבול תכנית מאושרת ומספרה
 גבול שטח שיפוט בין המועצה המקומית גילגוליה והמועצה האזורית דרום השרון

קו בנין קיים
 קו בנין מוצע
 גבול גוש
 גבול חלקה ושטח ומספרה
 שטח חקלאי
 המוביל הארצי
 שטח מסילת רכבת קיימת
 שטח מסילת רכבת מוצעת
 שטח לרצועת חשמל וחקלאי
 דרך קיימת או מאושרת

תאריך : 29/03/04
 עידכון תאריך : 09/06/05
 עידכון תאריך : 06/10/05
 עידכון תאריך : 09/03/06
 עידכון תאריך : 23/03/08

חתימת בעל הקרקע :
 חתימת היוזם ומגיש התכנית :
 חתימת עורך התכנית : קרישן אדריכלים רח' אחד העם 98 תל אביב 6523 פקס: 03-5606257

תרשים התמצאות 1:100000
תרשים הסביבה 1:5000

מצב חרטה

אי חתום בזה כי מספר זה הוא חרטה וכן על המל המפורטת שהוכנה על ידי מינהל מקרקעי ישראל ביום 03.03.2004 וכן על כל השינויים שהוכנסו בה על ידי מינהל מקרקעי ישראל ביום 23.03.2004 והוא נכונת ורשמית. אי חתום בזה כי מספר זה הוא חרטה וכן על המל המפורטת שהוכנה על ידי מינהל מקרקעי ישראל ביום 03.03.2004 וכן על כל השינויים שהוכנסו בה על ידי מינהל מקרקעי ישראל ביום 23.03.2004 והוא נכונת ורשמית. אי חתום בזה כי מספר זה הוא חרטה וכן על המל המפורטת שהוכנה על ידי מינהל מקרקעי ישראל ביום 03.03.2004 וכן על כל השינויים שהוכנסו בה על ידי מינהל מקרקעי ישראל ביום 23.03.2004 והוא נכונת ורשמית. אי חתום בזה כי מספר זה הוא חרטה וכן על המל המפורטת שהוכנה על ידי מינהל מקרקעי ישראל ביום 03.03.2004 וכן על כל השינויים שהוכנסו בה על ידי מינהל מקרקעי ישראל ביום 23.03.2004 והוא נכונת ורשמית.