

תכנית מס. זמ/מק/3/2/263

אחוד מגרשים 173 ברח. וייסברג מזכרת בתיה
תכנית מתאר מקומית הכוללת הוראות של תכנית מפורטת

מחוז מרכז
מחוז מרכז
5-11-2008
כ"ד ק"ב

תשריט

איחוד וחלוקה	סמכות ראשית	תוכנית שניתן מכוחה להוציא היתרים
המסכת ה"ה"ע"מ	ועדה מקומית	תכנית שניתן מכוחה להוציא היתרים

מחוז: מרכז
מרחב תכנון מקומי: "זמורה"
רשות מקומית: מועצה מקומית מזכרת בתיה
שטח התכנית: 1616 מ"ר
קנה מידה: 1:500

גושים וחלקות בתכנית:

גוש	סוג הגוש	חלקות בשלמותן	חלקי חלקות
3900	מוסדר	10	2, 3
3898	מוסדר		117

חומות מוסד התכנון:

ועדה מקומית זמ/מק/3/2/263
אישור תוכנית מס'
הועדה המקומית הליטיס ליעור את התכנית
בושבה מס' 22.10.08
מס' 14.09.08
התקיים הועדה יו"ר הועדה

5.10.2008 תאריך: 1
מחזור: 1
ש"ב: מתן חקף

שמות וחתימות:

מניח התכנית: ארזן אבינעם
ראש עיריית
רח. רושעילד 56 מזכרת בתיה
08-9355156 08-9340707

דיווח בפועל: ארזן אבינעם
ראש עיריית
רח. רושעילד 56 מזכרת בתיה
08-9355156 08-9340707

מס' המסמך	שם	מס' התעודת	מס' המסמך
1	ארזן אבינעם	03928235	08-9340707
2	ארזן עננה	09075359	08-9340707
3	ארזן עמידד	03928334	08-9349914
4	ארזן קיש איו"ר	022715239	08-9340581
5	גולדנברג יעקב	058074568	08-9350483
6	גולדנברג איתן	059208181	08-9350483
7	בן-עשר דיטל	024530677	077-9157557
8	גולדנברג יעקב	058074568	08-9350483
9	גולדנברג איתן	059208181	08-9350483
10	אביר-לב ארזן	058049982	08-9349392
11	אביר-לב ארזן	022292080	08-9349392

עורך התכנית: קורין שורץ - אדריכלים
מס' התעודת: 7192
מס' המסמך: 08-9204403
052-3646720

מודד: ארזן אבינעם
מודד מוסדר מ"ר
רח. רושעילד 46 מזכרת בתיה
08-9452473 052-8375656

טבלת שטחים:

סוג מוצע	שטח	%	סוג מאושר	שטח	%
מגורים	1616	100	מגורים	1616	100
מח"כ	1616	100	מח"כ	1616	100

תכנית סביבה ק"מ 1:2500

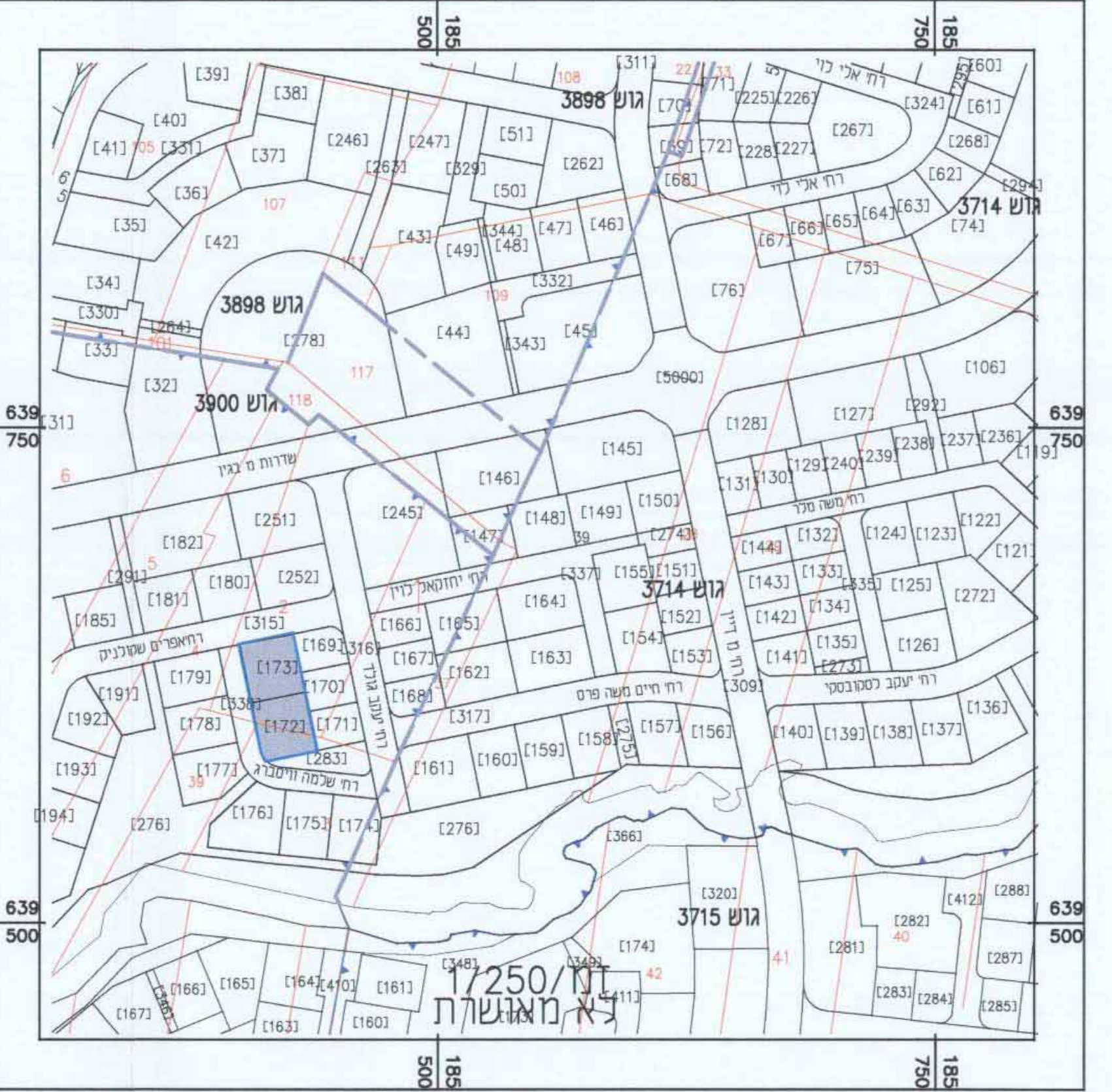

מחוז מרכז
נפה: רחובות
מקום: מזכרת בתיה
גוש: 3900
חלקות: 2.3 (חלק)

מפה מצבית

תשריט איחוד וחלוקה

מפת מצב מאושר:

גבול תכנית - גבול מאושרת - דרך משולבת - שטח ציבורי פתוח - מגורים א' - מגורים ב' - שטח לבניני ציבור - בנין קיים - שטח לאיחוד - ודולקרי חדשה - ביטול - גבול תא שטח - קו בניין - מספר הדרך - רוחב הדרך

הערות:

- התפר משורה לרשת הרצית לנפרודת G.P.S.
- הגבולות והשטחים של מגרשים 172,173 לפי תכנית חלוקה לחבצ' זמ/263/4
- הגבולות והשטחים עשויים להשתנות עם הרישום בסאבו
- מגרשים 172,173 מתורם בראשית 10,117 בגושים 3898,3900 נבטלת איוון לפי חבצ' זמ/263/4

מחזור מספר 1120
מוסדר מוספר 1120
מחזור מספר 1120
מוסדר מוספר 1120

מזכרת בתיה - גוש 3900 - מגרשים 172,173

מפה סופרגרפת מצבית
מחזור מספר 1120
מוסדר מוספר 1120

מחוז מרכז
נפה: רחובות
מקום: מזכרת בתיה
גוש: 3900
חלקות: 2.3 (חלק)

מפת מצב

תשריט איחוד וחלוקה

מפת מצב מאושר:

גבול תכנית - גבול מאושרת - דרך משולבת - שטח ציבורי פתוח - מגורים א' - מגורים ב' - שטח לבניני ציבור - בנין קיים - שטח לאיחוד - ודולקרי חדשה - ביטול - גבול תא שטח - קו בניין - מספר הדרך - רוחב הדרך

הערות:

- התפר משורה לרשת הרצית לנפרודת G.P.S.
- הגבולות והשטחים של מגרשים 172,173 לפי תכנית חלוקה לחבצ' זמ/263/4
- הגבולות והשטחים עשויים להשתנות עם הרישום בסאבו
- מגרשים 172,173 מתורם בראשית 10,117 בגושים 3898,3900 נבטלת איוון לפי חבצ' זמ/263/4

מחזור מספר 1120
מוסדר מוספר 1120
מחזור מספר 1120
מוסדר מוספר 1120

מזכרת בתיה - גוש 3900 - מגרשים 172,173

מפה סופרגרפת מצבית
מחזור מספר 1120
מוסדר מוספר 1120

מחוז מרכז
נפה: רחובות
מקום: מזכרת בתיה
גוש: 3900
חלקות: 2.3 (חלק)

מפת מצב

תשריט איחוד וחלוקה

מפת מצב מאושר:

גבול תכנית - גבול מאושרת - דרך משולבת - שטח ציבורי פתוח - מגורים א' - מגורים ב' - שטח לבניני ציבור - בנין קיים - שטח לאיחוד - ודולקרי חדשה - ביטול - גבול תא שטח - קו בניין - מספר הדרך - רוחב הדרך

הערות:

- התפר משורה לרשת הרצית לנפרודת G.P.S.
- הגבולות והשטחים של מגרשים 172,173 לפי תכנית חלוקה לחבצ' זמ/263/4
- הגבולות והשטחים עשויים להשתנות עם הרישום בסאבו
- מגרשים 172,173 מתורם בראשית 10,117 בגושים 3898,3900 נבטלת איוון לפי חבצ' זמ/263/4

מחזור מספר 1120
מוסדר מוספר 1120
מחזור מספר 1120
מוסדר מוספר 1120

מזכרת בתיה - גוש 3900 - מגרשים 172,173

מפה סופרגרפת מצבית
מחזור מספר 1120
מוסדר מוספר 1120