

תכנית מפורטת מסי שד\מק\119\47
"דרום השרון"
שינוי קווי בנין לבריכה

תשריט

איחוד וחלוקה	סמכות ראשית	אופי ותכנית
-	ועדה מחוזית	תכנית שניתן מכוחה להציג התרים

מחוז: מרכז
מרחב תכנון מקומי: "דרום השרון"
רשות מקומית: מ.א. "דרום השרון"
ישוב: שדה ורבורג
שטח התכנית: 0.501 דונם
קנה מידה: 1:250

גושים וחלקות בתכנית:

גוש	סוג גרוש	מגרש	חלקי חלוקה
7678	מוסדר	17	-

חותמות מוסד התכנון:
דוד אמנון
אדריכל המחוז

ועדה מקומית לתכנון ובניה דרום השרון
אישור תכנית מס' 43/119/07
הועדה המקומית החליטה לאשר את התכנית
בשינוי קווי בנין 17.1.09
ד"ר הועדה

שלב: הפקדה מהדורה: 4 תאריך: 22/9/2008

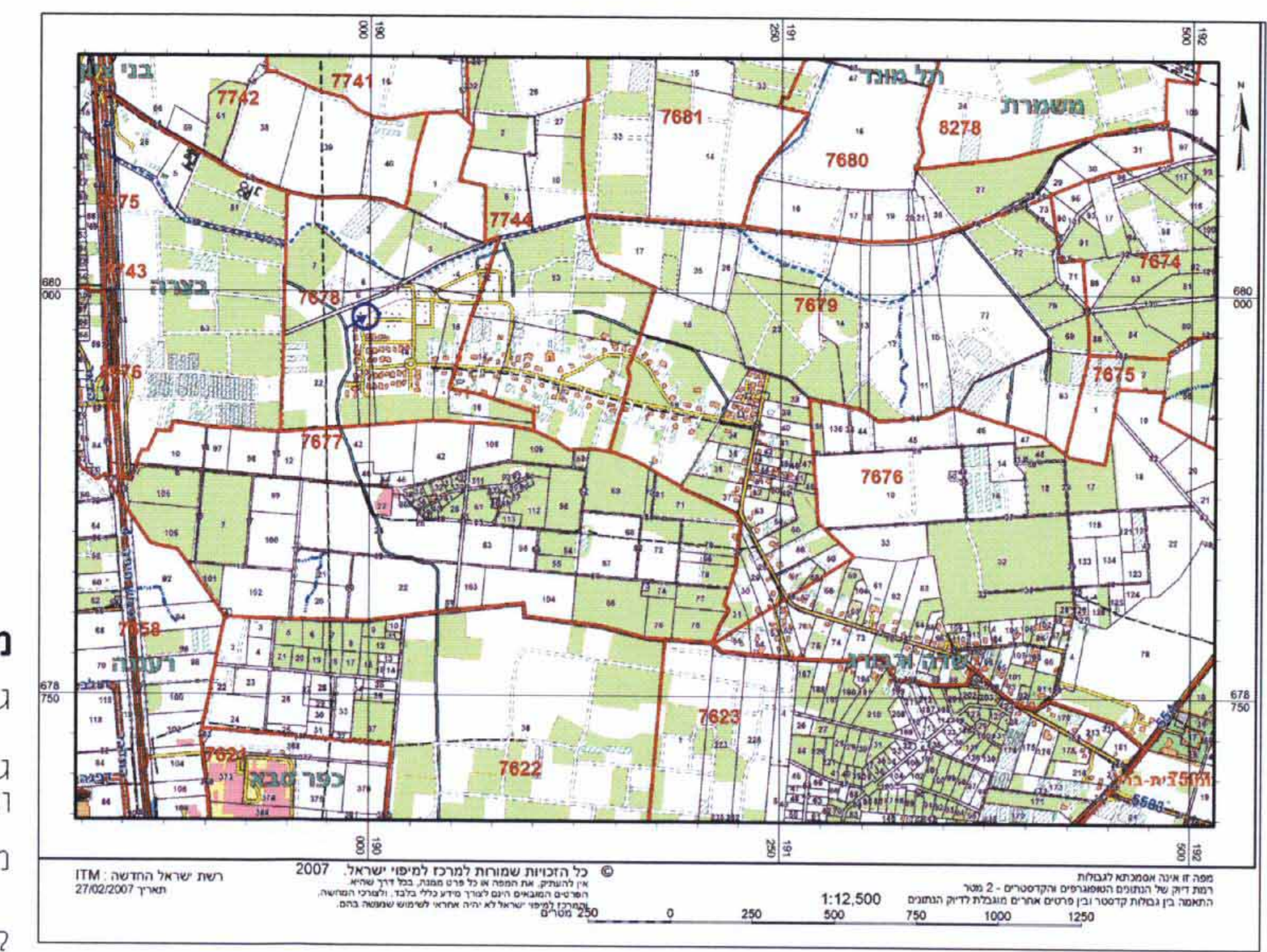

תרשים סביבה
1:12,500

- מקרא מצב מוצע**
- גבול התכנית
 - גבול תא שטח ומספרו
 - מגורים א'
 - קו בנין
 - קו בנין תחת (תת-קרקעי)

מצב מוצע
1:250

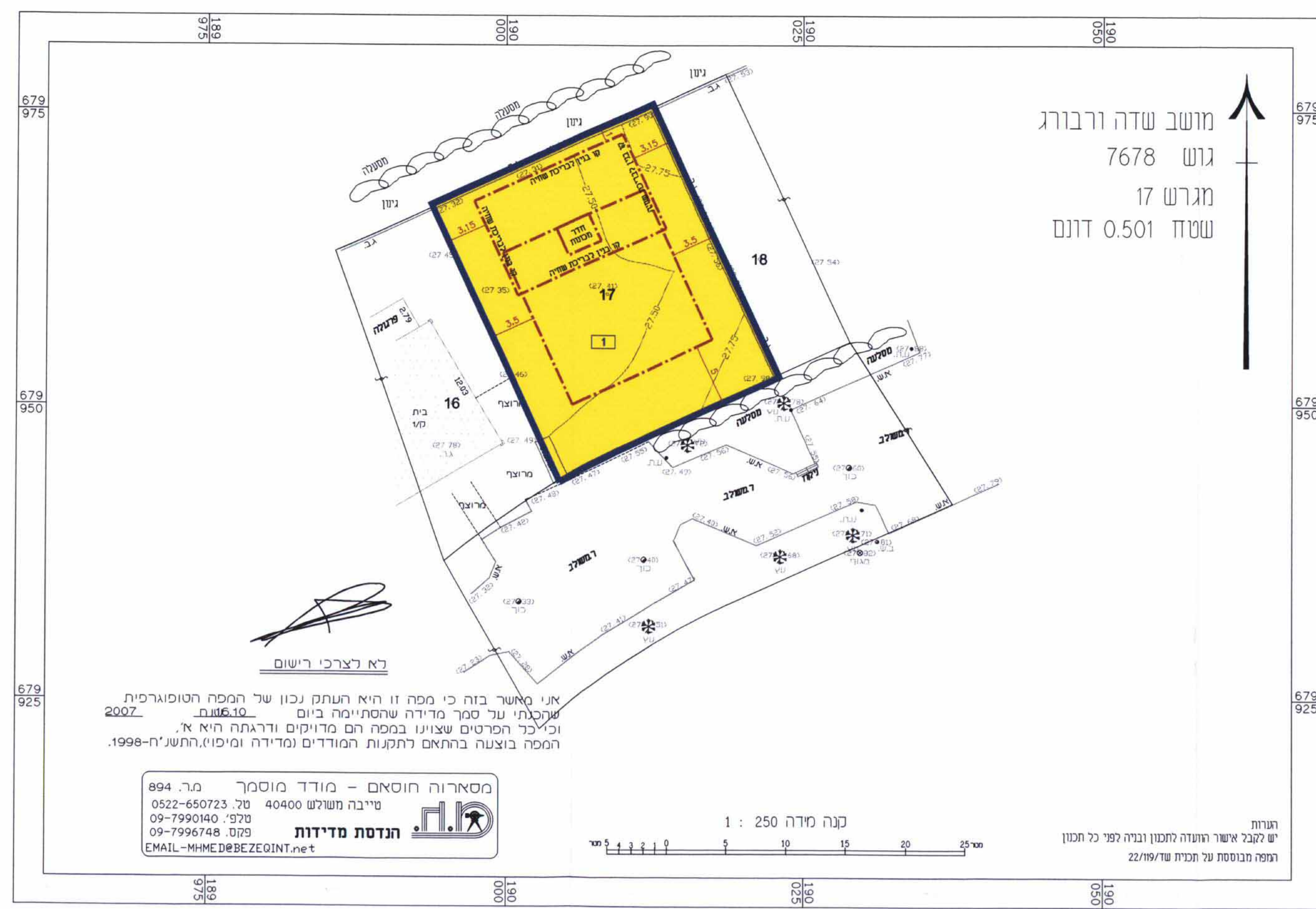

מושב שדה ורבורג
גוש 7678
מגרש 17
שטח 0.501 דונם

מסארה חוסאם - מודד מוסמך מ.ר. 894
טייבה משולש 40400 טל. 0522-650723
טל. 09-7990140
טל. 09-7996748
הנדסת מדידות
EMAIL-MHME@BEZEQINT.NET

קנה מידה 1:250
הערות: יש לקבל אישור הועדה לחכונן ובניה לפני כל חכונן
המפה מבוססת על תכנית שד/מק/119/47

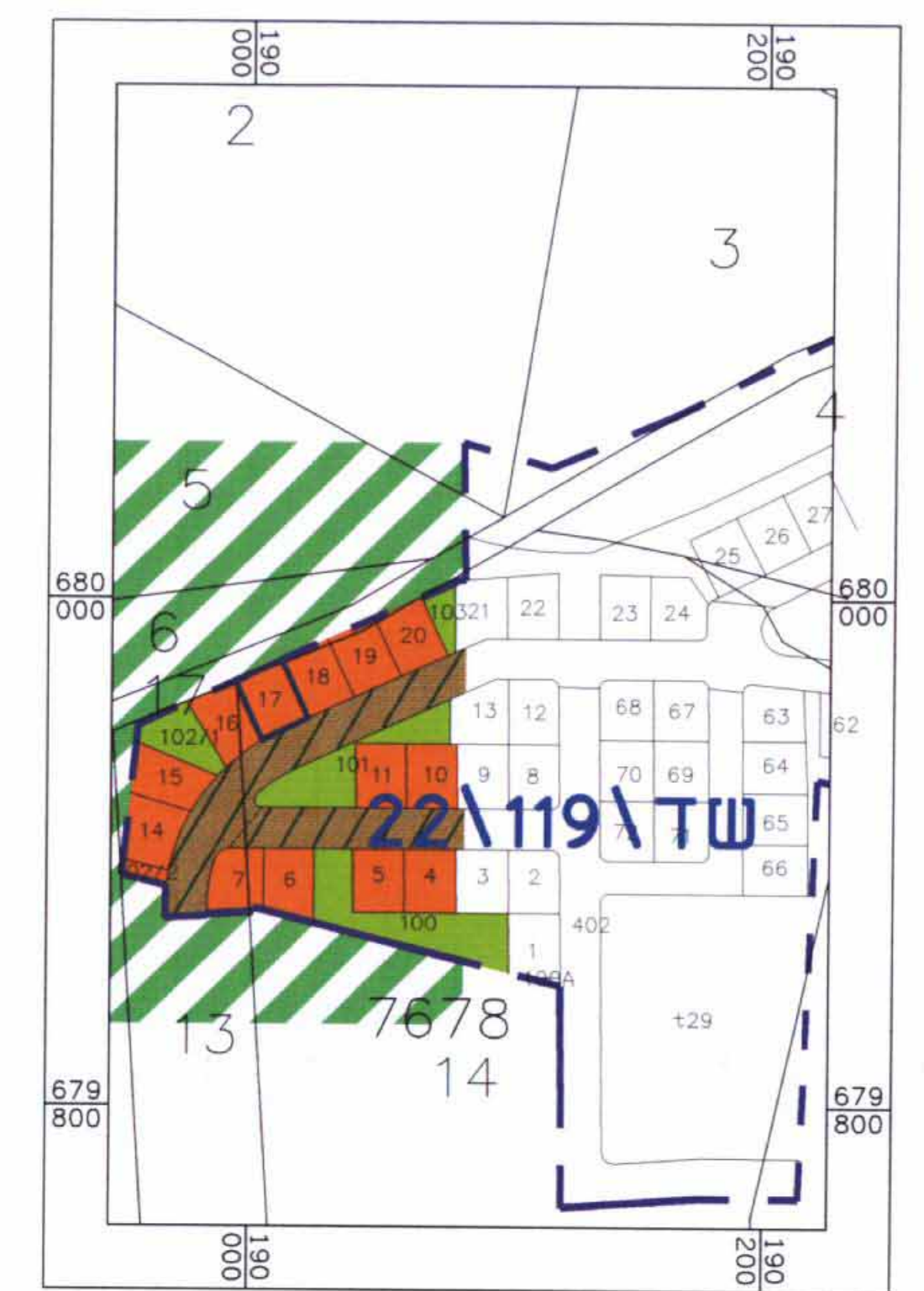

תרשים סביבה קרובה
1:2,500

- מקרא מצב מאושר**
- גבול התכנית
 - אזור מגורים א'
 - דרך משולבת
 - קו בנין
 - מס' הדרך
 - קו בניין
 - רוחב הדרך

מצב מאושר
1:250

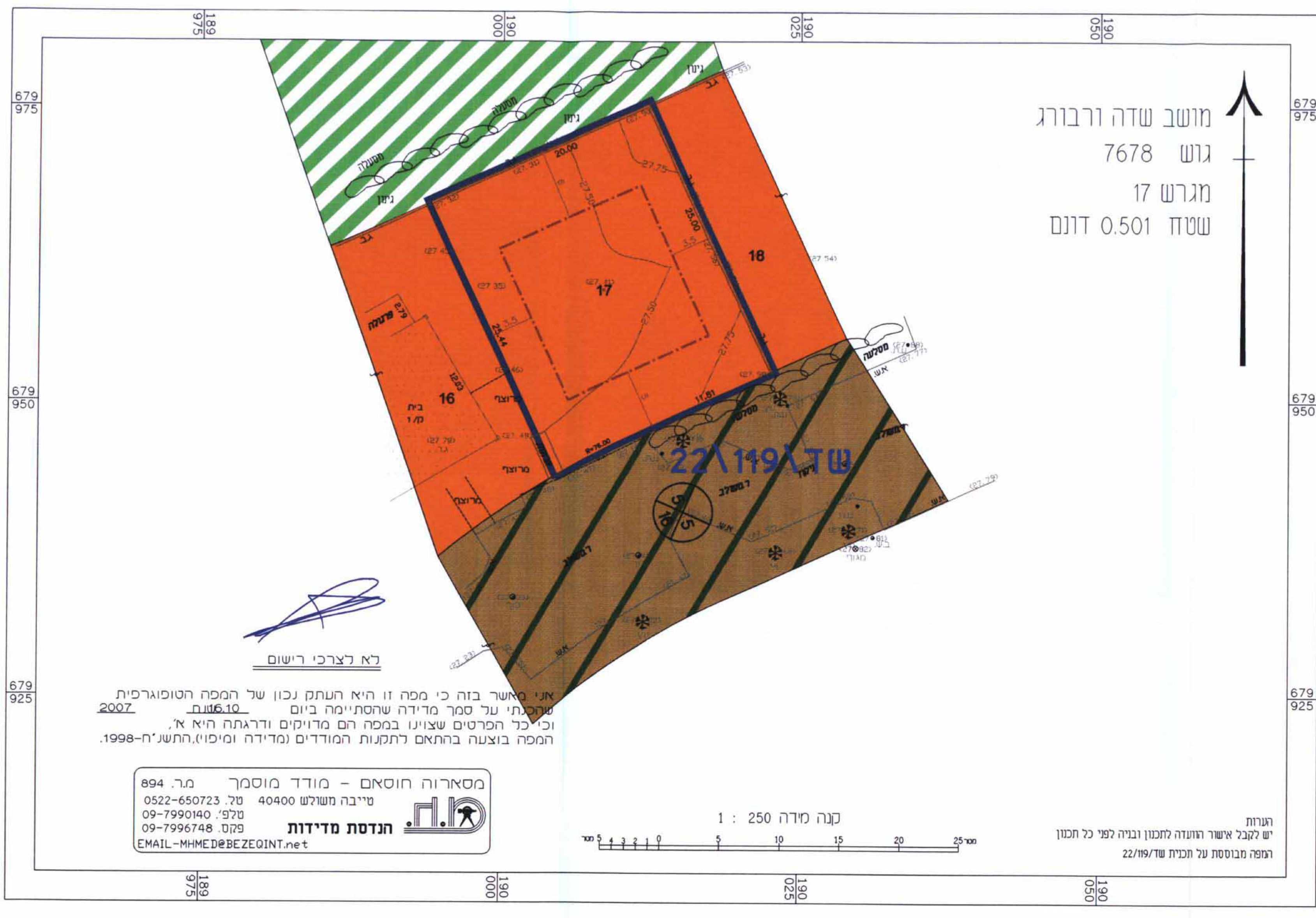

מושב שדה ורבורג
גוש 7678
מגרש 17
שטח 0.501 דונם

מסארה חוסאם - מודד מוסמך מ.ר. 894
טייבה משולש 40400 טל. 0522-650723
טל. 09-7990140
טל. 09-7996748
הנדסת מדידות
EMAIL-MHME@BEZEQINT.NET

קנה מידה 1:250
הערות: יש לקבל אישור הועדה לחכונן ובניה לפני כל חכונן
המפה מבוססת על תכנית שד/מק/119/47

שמות וחתימות:

מנהל התכנית	מ.ר. דודן ששון	מסמך: שדה ורבורג ת.ד. 600	טל. 09-7414145
בעל עניין בקרקע	מינהל מקרקעי ישראל ואזורים	מסמך: 09-7681381	טל. 09-7414145
עורך התכנית	מ.ר. 555 סטודיו לאדריכלות מרק טופיטסקי, אדריכל	מסמך: רח' מודר 5, תל אביב, 62963	טל. 03-6359866
מודד	מסארה חוסאם - מודד מוסמך	מסמך: טייבה משולש 40400	טל. 09-7990140

טבלת שטחים:

מצב מאושר		מצב מוצע	
יעד	במ"ר	יעד	במ"ר
מגורים א')	501	מגורים א'	501
%	100	%	100