

תכנית מס' פת\66\1205

הגדלת שטח לצרכי ציבור
ברח' בר כוכבא בפתח תקוה

02-03-2009
משרד המבנים
מחוז מרכז

תשריט			
אזור וחלוקה	סמכות ראשית	אופי התכנית	גודל קבל
-	ועדה מקומית	תכנית שמכוחה ניתן להוציא היתרים	-

מחזור :
מרחב תכנון מקומי : פתח תקוה
רשות מקומית : פתח תקוה
שטח התכנית : 1436 מ"ר
קנה מידה : 1 : 1250

משרד המבנים
מחוז מרכז
03-03-2009
נתקבל

גושים וחלוקות בתכנית:

גוש	סוג הגוש	חלוקה בשלמותו
6377	מוסדר	42

חותמות מוסד התכנון :

משרד המבנים
מחוז מרכז
03-03-2009
נתקבל

משרד המבנים
מחוז מרכז
03-03-2009
נתקבל

משרד המבנים
מחוז מרכז
03-03-2009
נתקבל

חוק התכנון והבניה חש"ב - 1965
ועדת משנה
לחכונת ולבניה פתח-תקוה
תכנית שיוני מתאר מס' 66/1205
בשינוי מס' 19 מיום 14.5.08
הודעת להמליץ בפני הועדה המחייבת
לתכנון ולבניה
מאת הוועדה המחייבת
תאריך 12.3.09
מחלקת תכנון
מחוז מרכז

שלב: מילוי תנאים להפקדה : מהדורה : 4 : תאריך : 10.04.08

שמות וחתימות :

מגיש התכנית	הועדה המקומית לתכנון ובניה פתח תקוה - עיריית פתח תקוה מסמך: רח' העליה והגיה 1 פתח תקוה מס': 03-9052286 דואר:
יועץ	הועדה המקומית לתכנון ובניה פתח תקוה - עיריית פתח תקוה מסמך: רח' העליה והגיה 1 פתח תקוה מס': 03-9052286 דואר:
בעל עניין בקרקע	עיריית פתח תקוה רח' העליה והגיה 1 פתח תקוה מס': 03-9052286 דואר:
עורך התכנית	מרכז כדש אדריכלות ועיצוב פנים רח' הברוש 14, גת-רומון 49920 מס': 03-9339980 דואר:
מודד	רח' כספי מודד מוסמך מס': 623 מס': 03-9326020 דואר:

טבלת שטחים :

מצב מאושר		מצב מוצע	
יעד	במ"ר	יעד	במ"ר
אזור מסחרי	1436	מבנים ומוסדות ציבור	1436
סה"כ	1436	סה"כ	1436



תרשים סביבה קנ"מ 1 : 2500

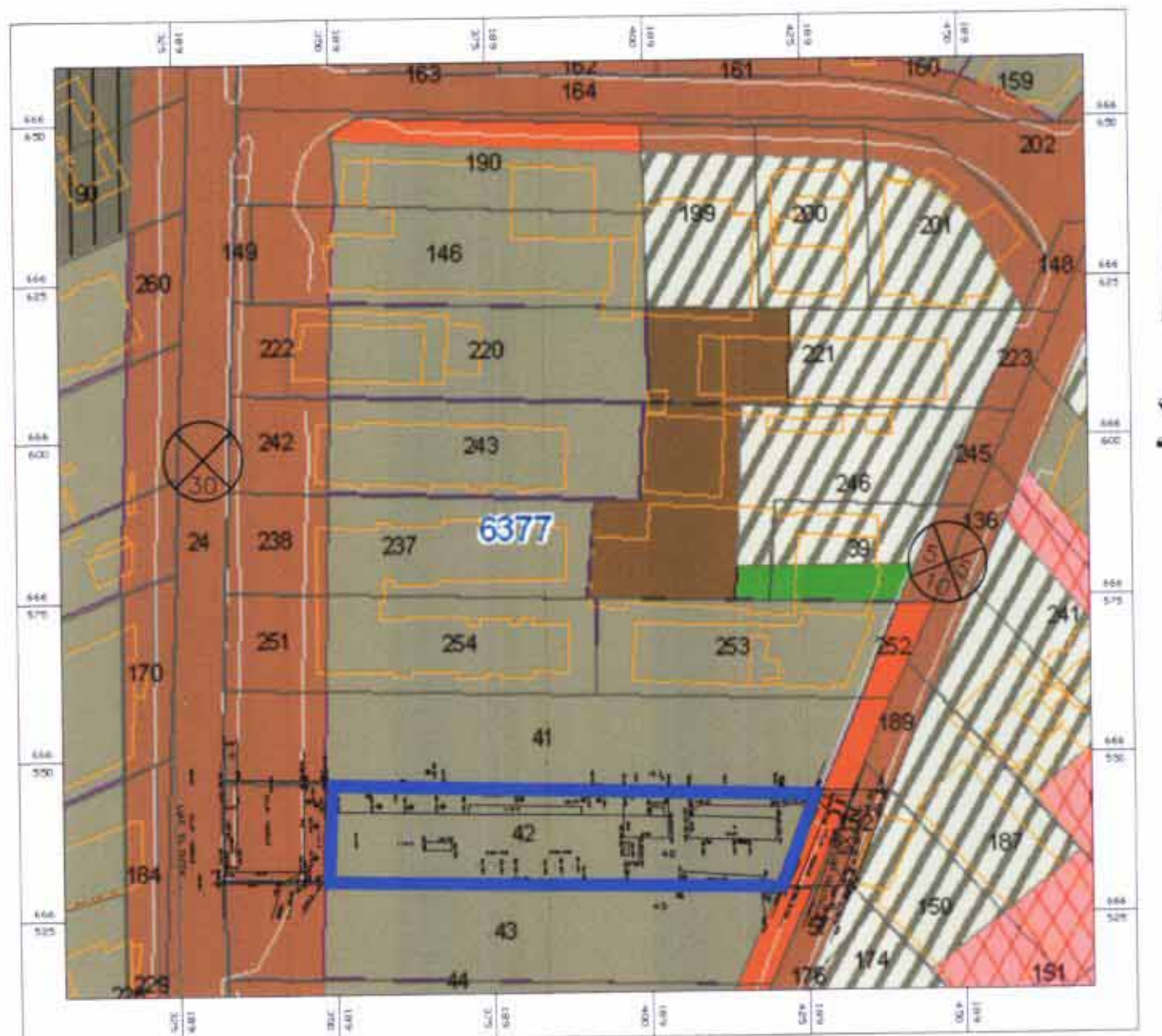

מצב מאושר קנ"מ 1 : 1250



מצב מוצע קנ"מ 1 : 1250

מקרא מצב מאושר

- גבול תכנית
- גבול חלקה
- אזור מסחרי
- מבנים ומוסדות ציבור
- דרך מאושרת
- דרך מוצעת
- מגורים ומסחר
- שטח ציבורי פתוח
- מספר חלקה מאושרת
- רחוקה

מקרא מצב מוצע

- גבול תכנית
- גבול חלקה
- מבנים ומוסדות ציבור
- קו בנין
- מספר חלקה מאושרת
- רחוקה