

מצב מוצע קנ"מ 1:500

### מקרא מצב מוצע

- גבול התכנית
- אזור מגורים א
- זיקת הנאה להולכי רגל, רכב ותשתיות
- 63 גבול תא שטח ומספרו
- קו בנין

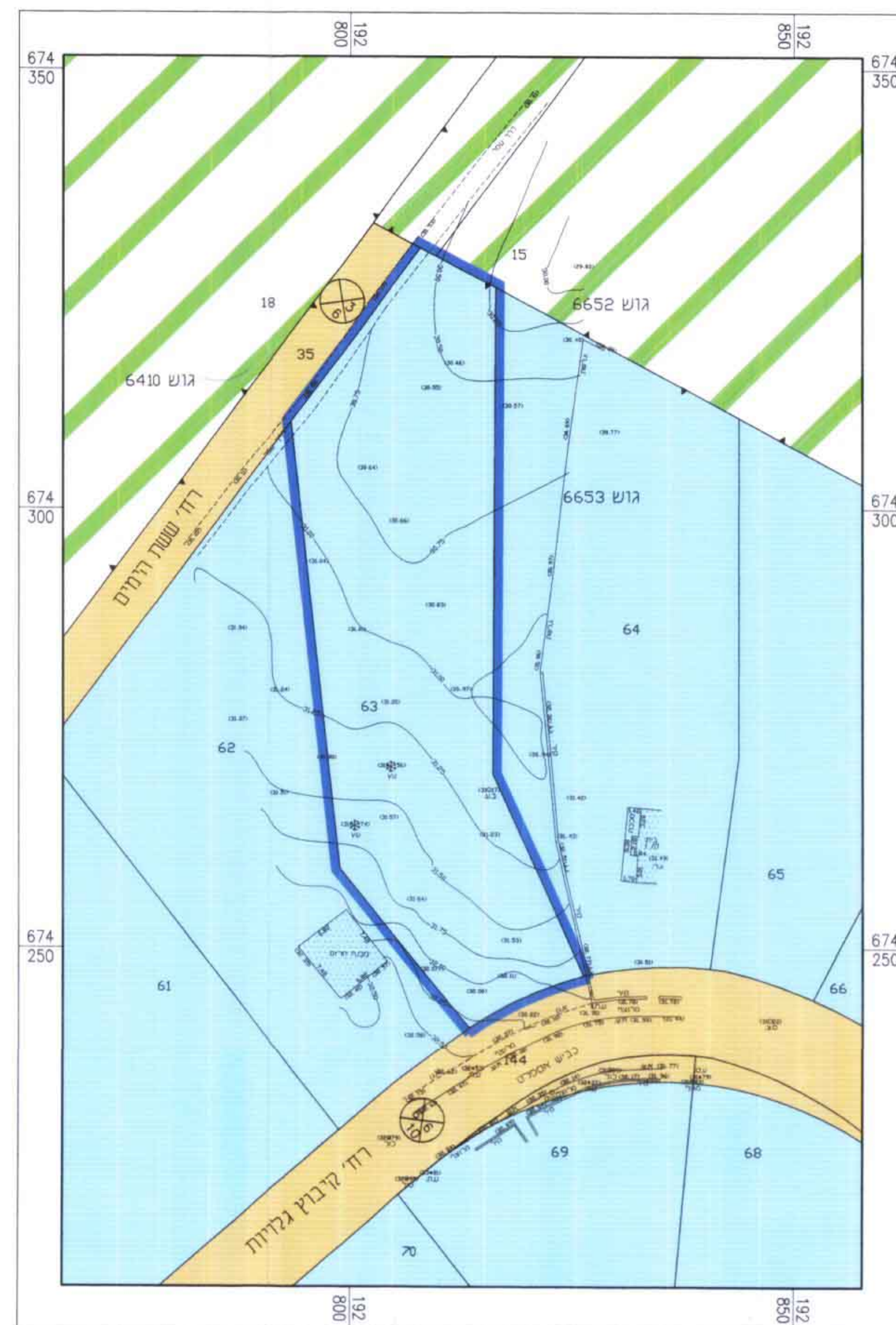

מצב מאושר קנ"מ 1:500

### מקרא מצב מאושר

- גבול התכנית
- אזור מגורים ב/במ 600
- דרך מאושרת
- שטח חקלאי
- 000 מספר הדרך
- 55 קו בנין
- 00 רוחב הדרך

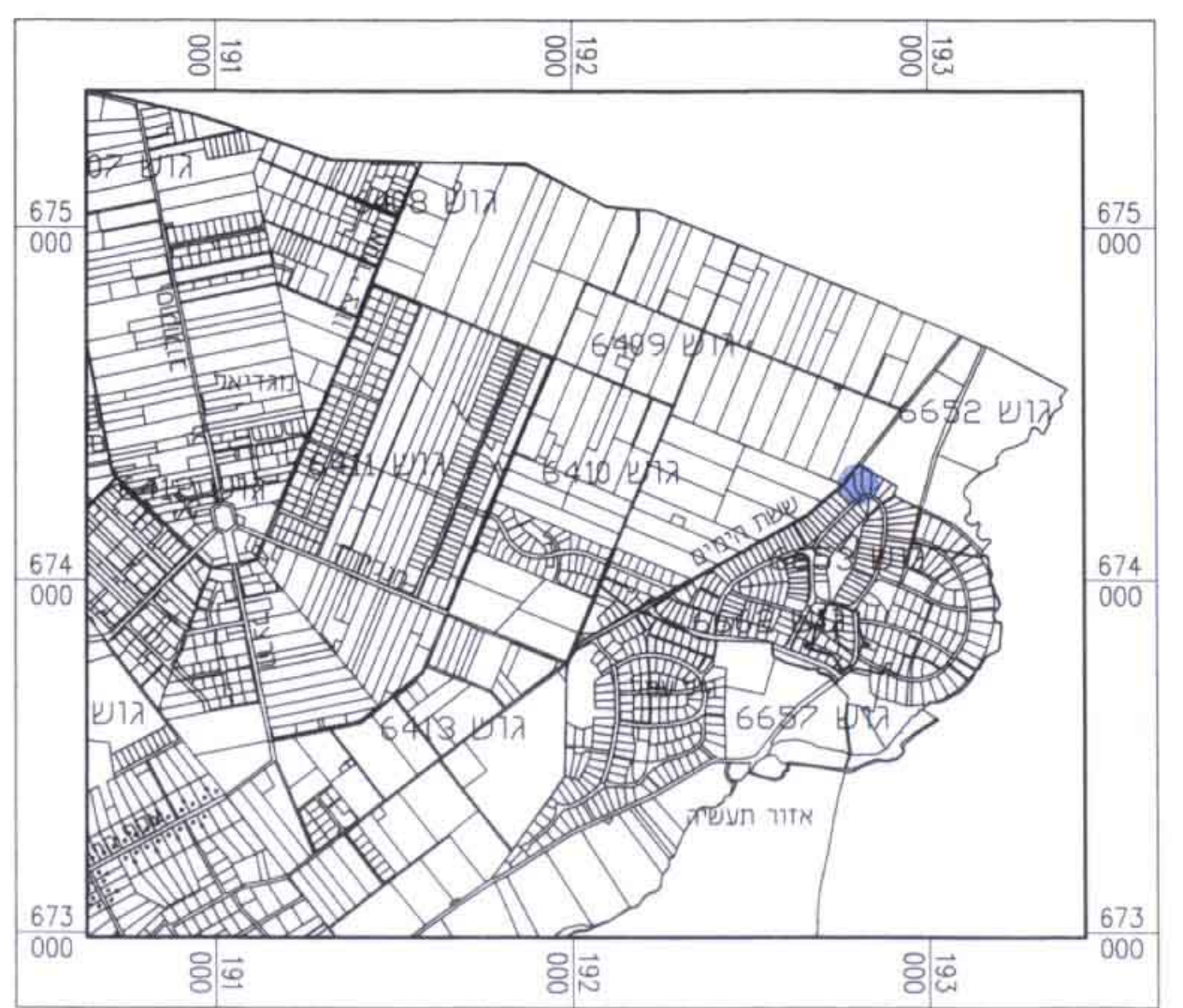

תרשים התמצאות קנ"מ 1:20,000

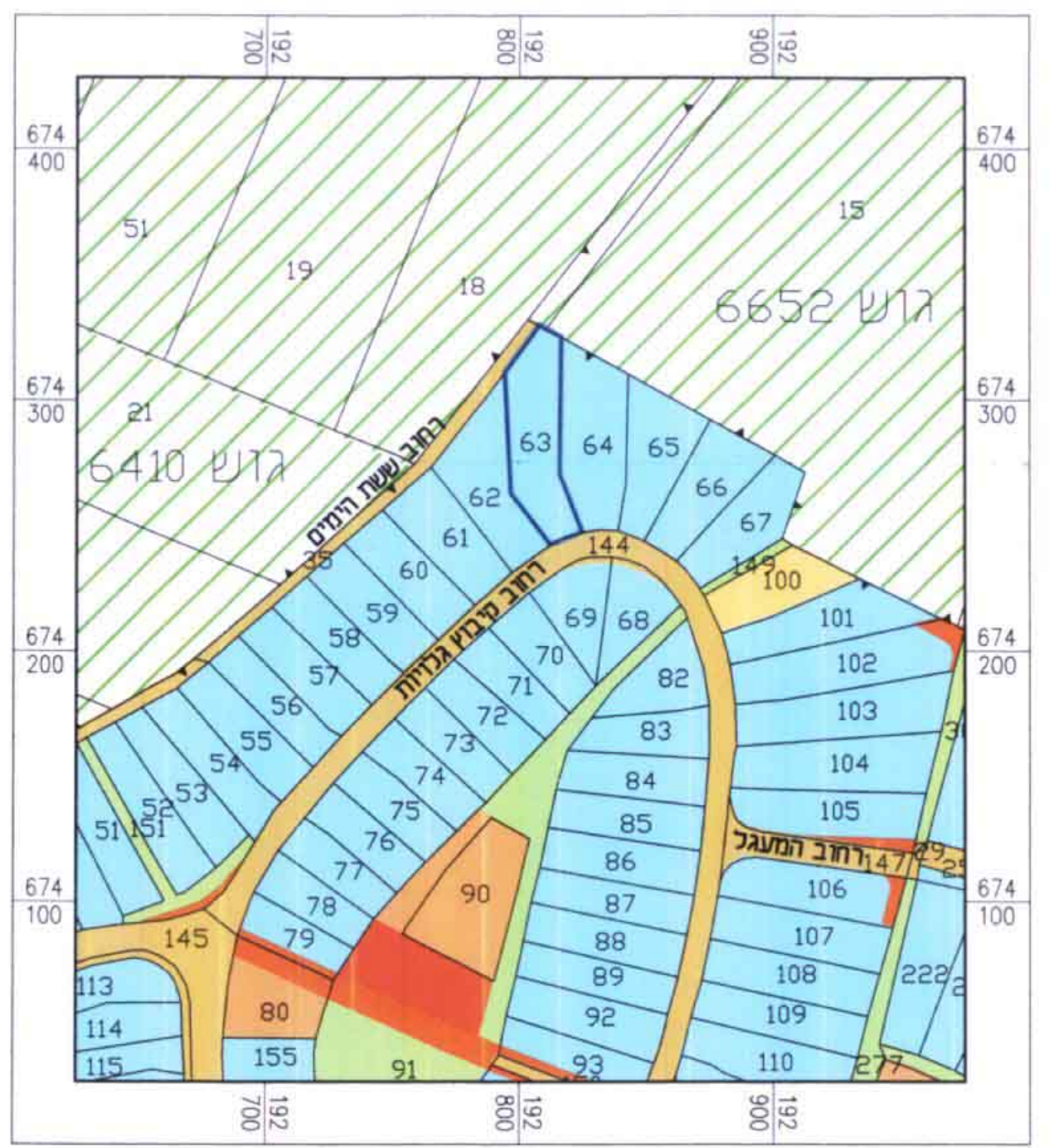

תרשים סביבה קנ"מ 1:2500

## תכנית מסי הר\600\17\א\20 שינוי לתכנית מסי הר\302\3 תכנית מתאר מקומית הכוללת הוראות של תכנית מפורטת

### תשריט

איחוד וחלוקה	מסכת ראשית	אופי התכנית
-	ועדה מקומית	תכנית שניתן מכוחה להוציא היתר

מחוז: **מרחב תכנון מקומי**  
 הוד השרון  
 רשות מקומית: **הוד השרון**  
 שטח התכנית: **1606.0 מ"ר**  
 קנה מידה: **1:500**

חלקי חלוקה	חלוקת בשלמותן	הגוש
	63	הגוש 63

חותמות מוסד התכנון: **24.11.08**

שלב: **הגשה** מהדורה: **1** נדק ע"י: **תאריך: 01.08.07**

יזום התכנית	שם: חורי דוד מסבת רח' הערבה 23 חשב' תשס"ח מסלול: 054-6997755 דואר: dudlin@b2tech.co.il
מניס התכנית	שם: חורי דוד מסבת רח' הערבה 23 חשב' תשס"ח מסלול: 054-6997755 דואר: dudlin@b2tech.co.il
בעל הזכויות בקרקע	שם: מ.מ. מסבת: מסלול:
עורך התכנית	שם: אורכיל אייל אפל מסבת רח' חזק זיס בו ודו השרון מסלול: 09-7466646 דואר: eysl@applearc.co.il
מודד	שם: חוסם חסארוה מודד מוסמך מסבת: סנה חושלש 40400 מסלול: 09-7990140 דואר: 09-7996748

מצב מאושר		מצב מוצע	
יעוד	במ"ר -%	יעוד	במ"ר -%
אזור מגורים ב' (במ/600)	100.00 1606.0	אזור מגורים א	100.00 1606.0
סה"כ	100 1606.0	סה"כ	100 1606.0