

### תכנית מס' חש/ מק/ 3/5/29

שינוי בחלוקת המגרשים  
 שניו לתוכנית מס' חש/ 2/10/29 ותוכנית חש/ 5/29/29 ולתוכנית חש/ 41/29  
 תכנית מתאר מקומית ברמה מפורטת  
 ת.ב. 07/1008  
 נתקבל  
 ת"ת 2009 חז' 12

### תשריט

איחוד חלוקה	סמכות ראשית	אופי התכנית
ללא איחוד חלקה ועדה מקומית או הרשות		

מחזור : מרחב תכנון מקומי : חוף השרון  
 שטח התכנית : יקום : 14908 מ"ר  
 קנה מידה : 1 : 500

גושים וחלקות בתכנית:

גוש	סוג הגוש	חלקות בשלמותן	חלקי חלקות
8952	מגורים		2

חותמות מוסד התכנון:

שלב: מתן תוקף מהדורה: 1 תאריך: 24.03.2009

#### שמות וזחיתמות:

יוזם התכנית	מס' סביב יקום: 60872 מס' סביב יקום ת.ד. 1 מסד: 670003624 מס' רישון: 08-9818855 מס' קבלה: 08-9818859
-------------	--

מגיש התכנית	מס' סביב יקום: 60872 מס' סביב יקום ת.ד. 1 מסד: 670003624 מס' רישון: 08-9818855 מס' קבלה: 08-9818859
-------------	--

בעל החזקות בקרקע	מס' מנהל מקומי ישראל: 37432 מס' רישון: 054581814 מס' תל: 03-5254502
------------------	---

עורך התכנית	א.ג. אדריכלות בנימ אדריכל אילן מרץ מס' רח רבט חם זו תיא: 63284 מס' רישון: 37432 מס' תל: 03-5254502
-------------	---

מודד	משב מדידת ושרתי ביצוע בנימ רח טעה רו 14 ראשוניצ מס' מדידות: 723 מס' רישון: 055663934 מס' תל: 03-9611437
------	--

#### טבלת שמחים:

מצב מאושר			מצב מוצע		
יעוד	במ"ר	% -1	יעוד	במ"ר	% -1
מרט מחו	2856	19.16	מרט מחו	2856	19.16
אזור מסור	7417	49.74	אזור מסור	7108	47.68
דרך מאשרת	2234	14.99	דרך מאשרת	2234	14.99
תחנת תדלק	2401	16.11	תחנת תדלק	2710	18.17
סה"כ	14908	100	סה"כ	14908	100



תרשים התמצאות כללית  
 קנה מידה 1:10,000

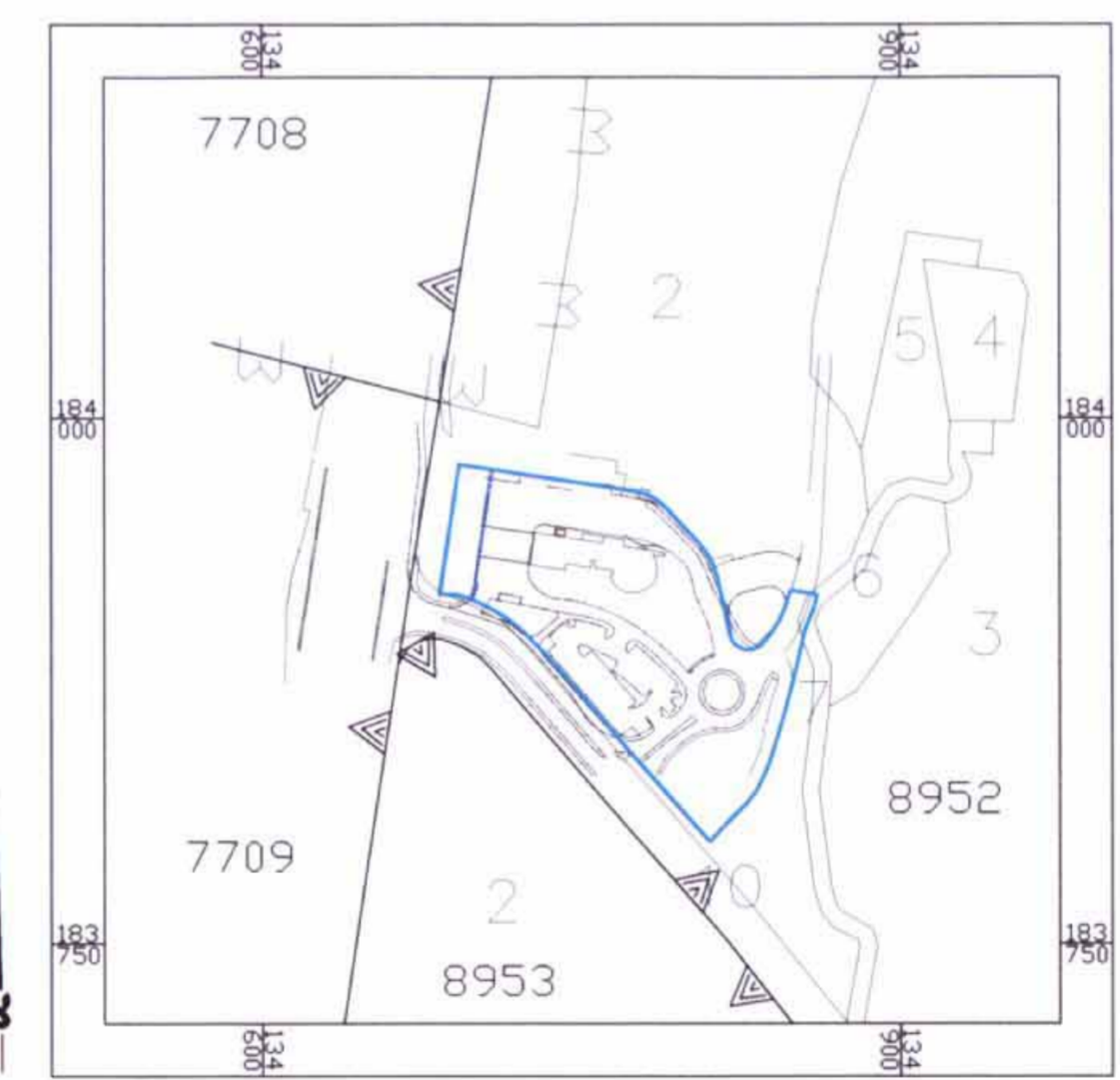

תרשים סביבה  
 קנה מידה 1:5000

### מקרא מצב מאושר

- מסחר
- פרטי פתוח
- דרך מאושרת
- תחנת תדלק
- קרקע חקלאית
- גבול גוש
- מס' הדרך
- קו בנין
- רוחב הדרך
- גבול תכנית תקפה או מאושרת
- גבול תכנית

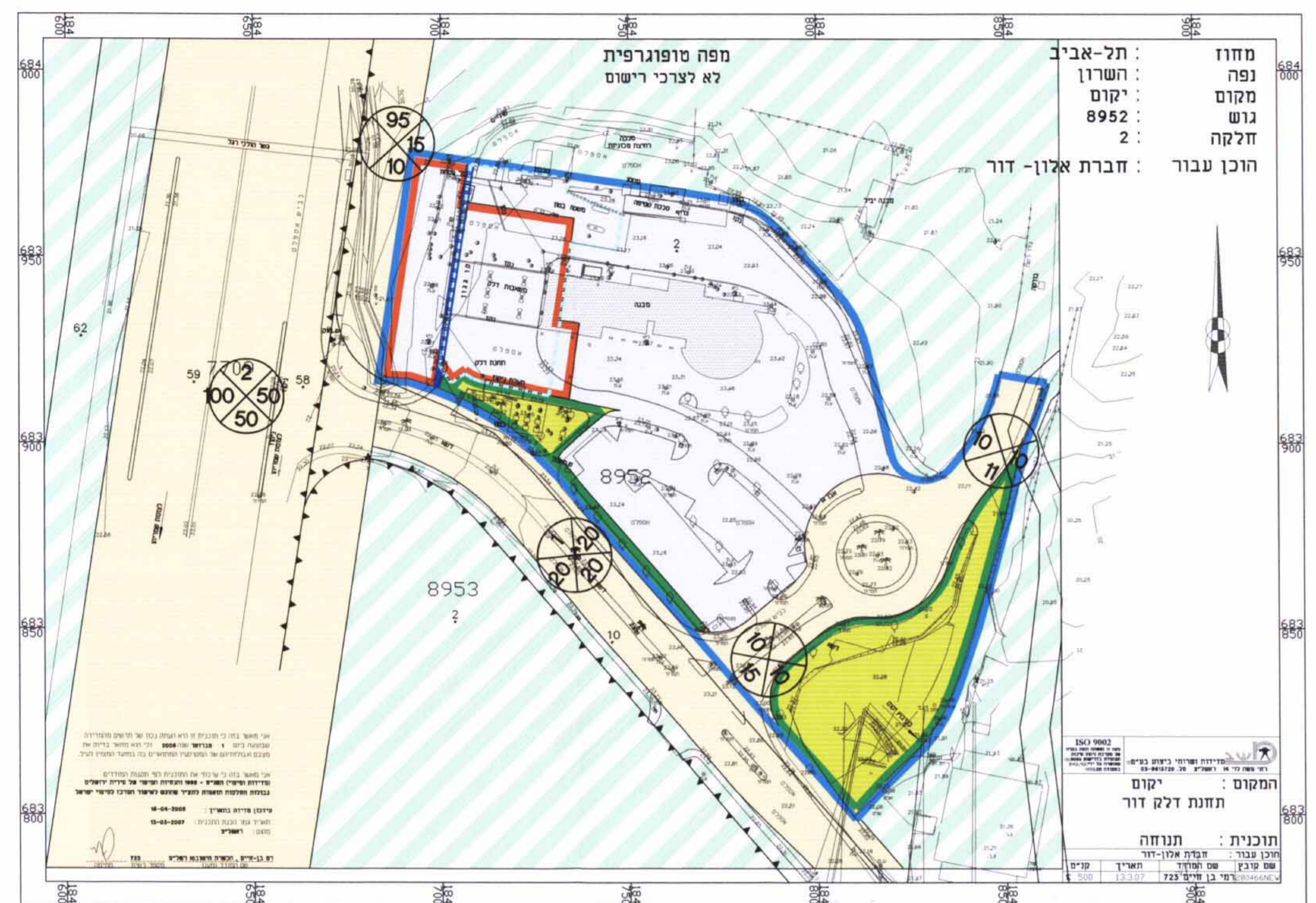

מצב מאושר  
 קנה מידה 1:500

### מקרא מצב מוצע

- מסחר
- פרטי פתוח
- דרך מאושרת
- תחנת תדלק
- גבול תא שטח ומספרו
- גבול גוש
- מס' הדרך
- קו בנין
- רוחב הדרך
- גבול תכנית תקפה או מאושרת
- גבול תכנית
- קו בנין

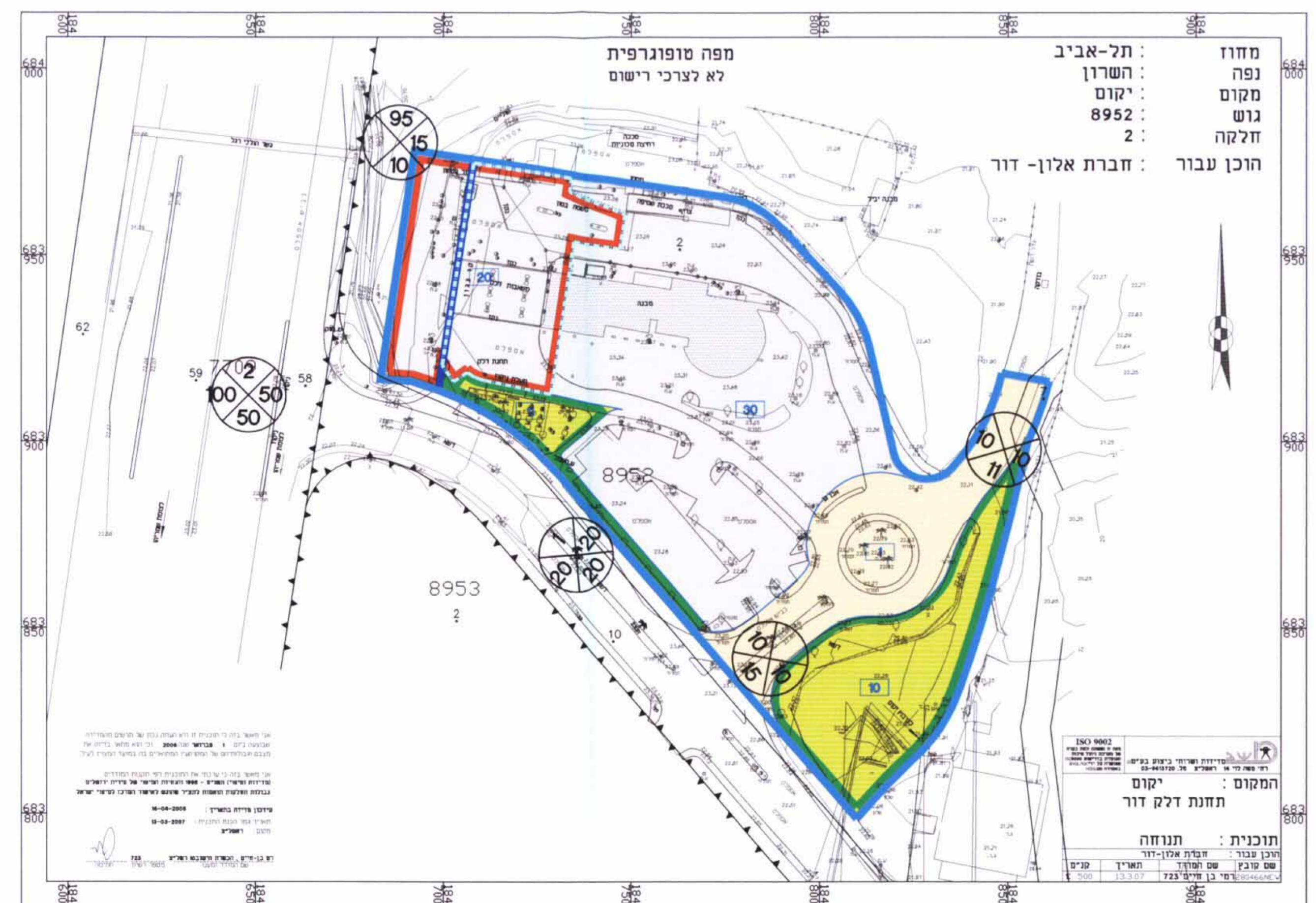

מצב מוצע  
 קנה מידה 1:500