

משרד הערים
מחוז מרכז
13.11.2009
ג' אדר א' תשס"ט

תכנית מפורטת מס' שד\מק\119\48

"דרום השרון"

שינוי קווי בנין לבריכה

תשריט

איחוד וחלוקה	סמכות ראשית	תוכנית עתידית	אופי התכנית
-	ועדה מקומית	תכנית עתידית	מרכז

מחוז: מרכז
מרחב תכנון מקומי: "דרום השרון"
רשות מקומית: מ.א. "דרום השרון"
ישב: שדה ורבורג
שטח התכנית: 0.516 דונם
קנה מידה: 1:250

גושם וחלקות בתכנית:

גוש	סוג הגוש	חלקה	מגרש
7744	מוסדר	8	44

חוזמות מוסד התכנון:

ועדה מקומית לתכנון ובנייה דרום השרון
אישור תכנית מס' שד\מק\119\48
הועדה המקומית החליטה לאשר את התכנית
בשינוי מס' 2009/2009
מחוז מרכז

שלב: מתן תוקף מהדורה: 5 תאריך: 10.09.2009

שמות וחתימות:

מגיש התכנית	שם ירון שוחם סוכנו: רזי ותשומה 15 רעננה טל: 09-7227747 פקס: 09-9728101 מייל: nichal_shoham@hotmail.com
בעל עניין במקרקע	שם: מיטל מרקעי ישראל סוכנו: מייל:
עורך התכנית	שם: 55 סטודיו לאדריכלות חזן פזיטסקי אדריכל סוכנו: רזי מודיר 5 תל אביב טל: 03-6359866 פקס: 03-6359873 מייל: marc@toplisky.com
מועד	שם: מסארה חוסאם - מודד מוסמך סוכנו: טיבה משלש 40400 טל: 09-7996748 פקס: 09-7990140 מייל: mhmed@bezeqint.net

טבלת שטחים:

מצב מאושר	מצב מוצע
יעוד	יעוד
במ"ר	במ"ר
100	100
516	516
מגורים (+)	מגורים א

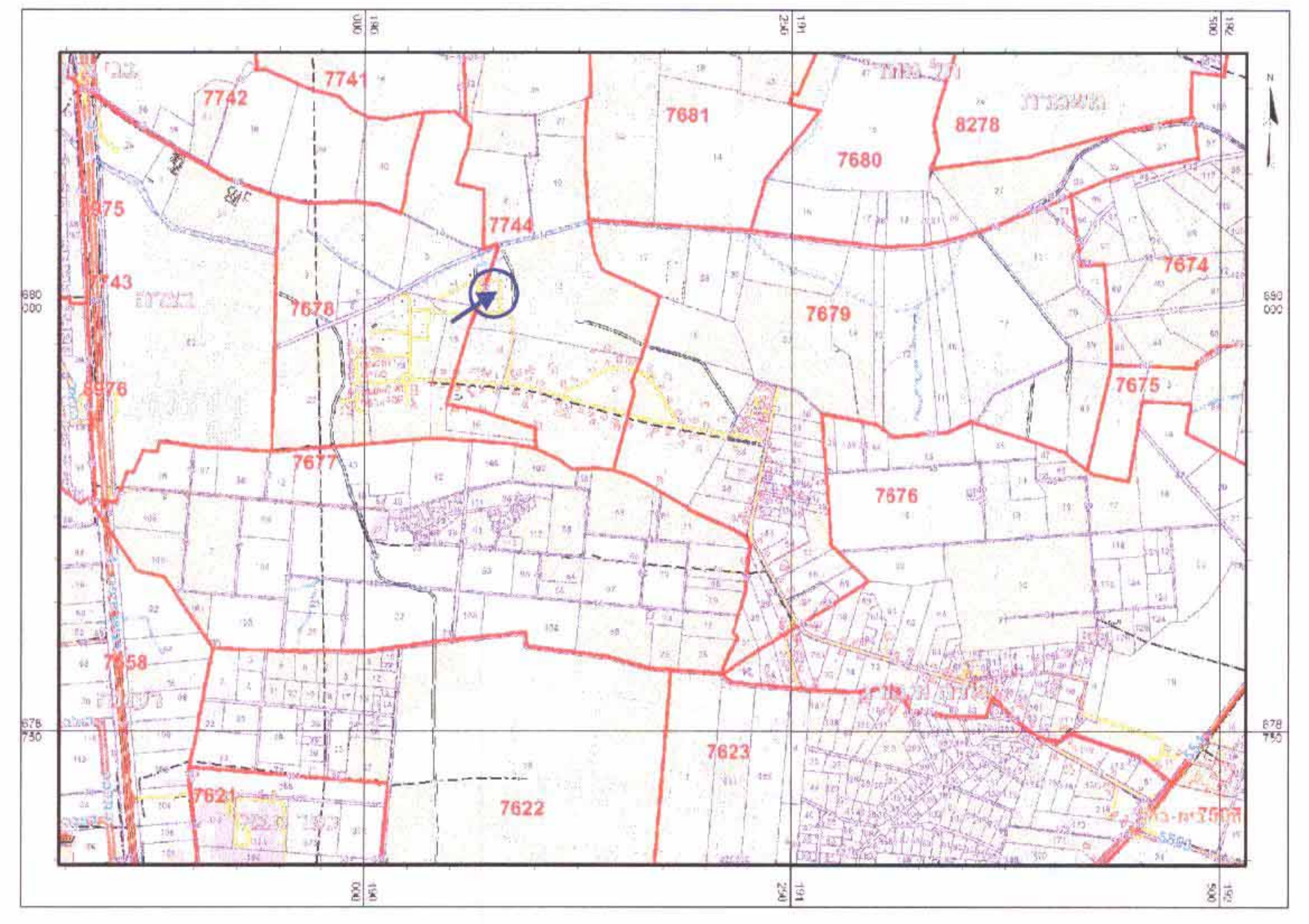

תרשים סביבה
1 : 12,500

- מקרא מצב מוצע
- גבול התכנית
 - גבול תא שטח ומספרו
 - מגורים א'
 - קו בנין
 - קו בנין תחתי (תת-קרקעי)

מצב מוצע

1 : 250
מושב שדה ורבורג
גוש 7744
חלקה 13
מגרש 44
שטח 0.516 דונם

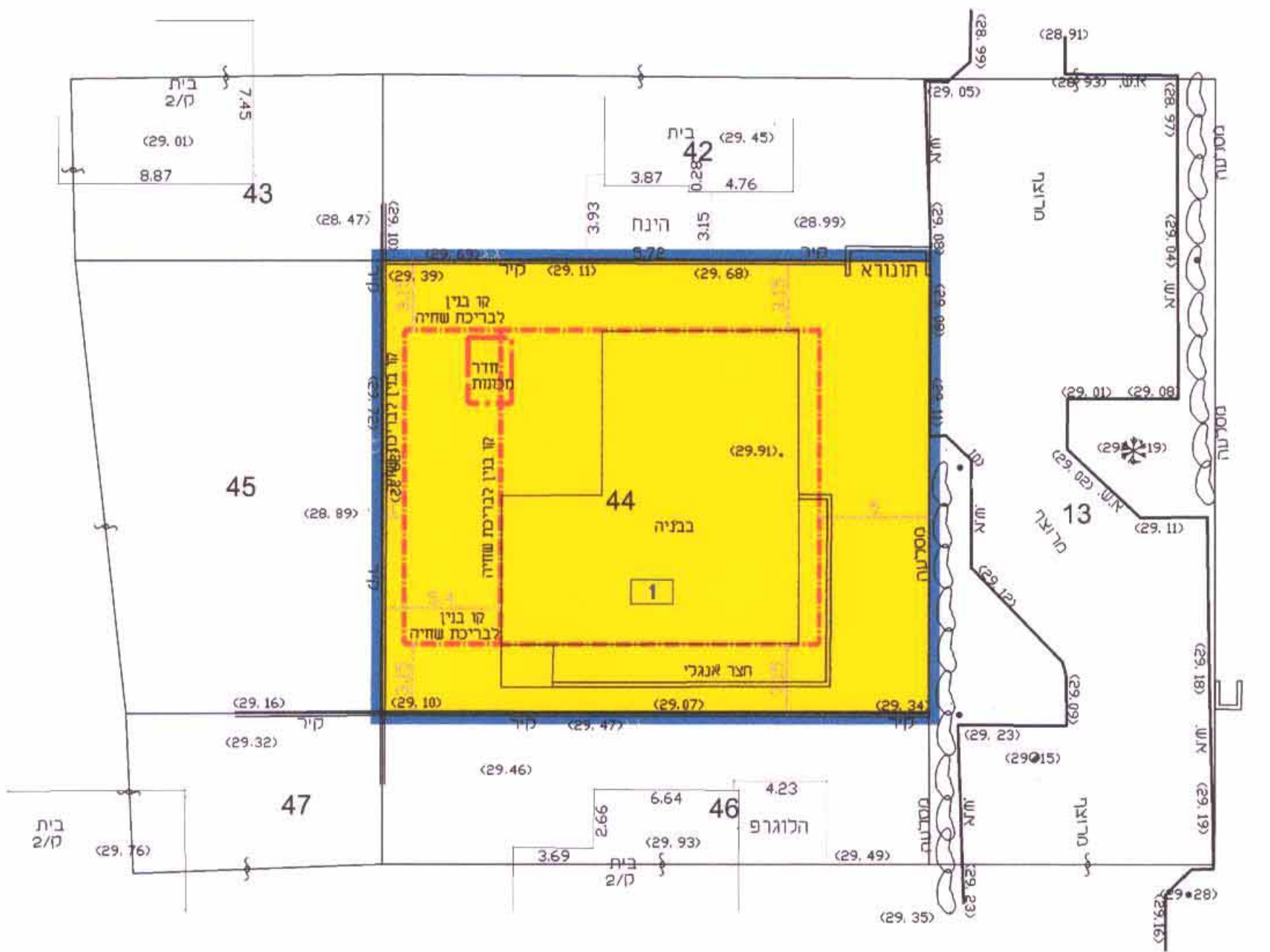

לא לצרכי רישום

אני מאשר בזה כי מפה זו היא העתק נכון של המפה הטופוגרפית שהכנתני על סמך מדידה שהסתיימה ביום 22.06.2009 שנת 2009 וכל הפרטים שצוינו במפה הם מדויקים ודרגתה היא א'. המפה בוצעה בהתאם לתקנות המודדים (מדידה ומיפוי) התשנ"ח-1998.

מסארה חוסאם - מודד מוסמך מר. 894
טיבה משלש 40400
טל: 0522-650723
טלפקס: 09-7990140
פקס: 09-7996748
מייל: EMAIL-MHMEDEBEZEQINT.NET



הערות:
יתכנו שינויים קלים במידות ובשטחים עם הכנת התצ'ר

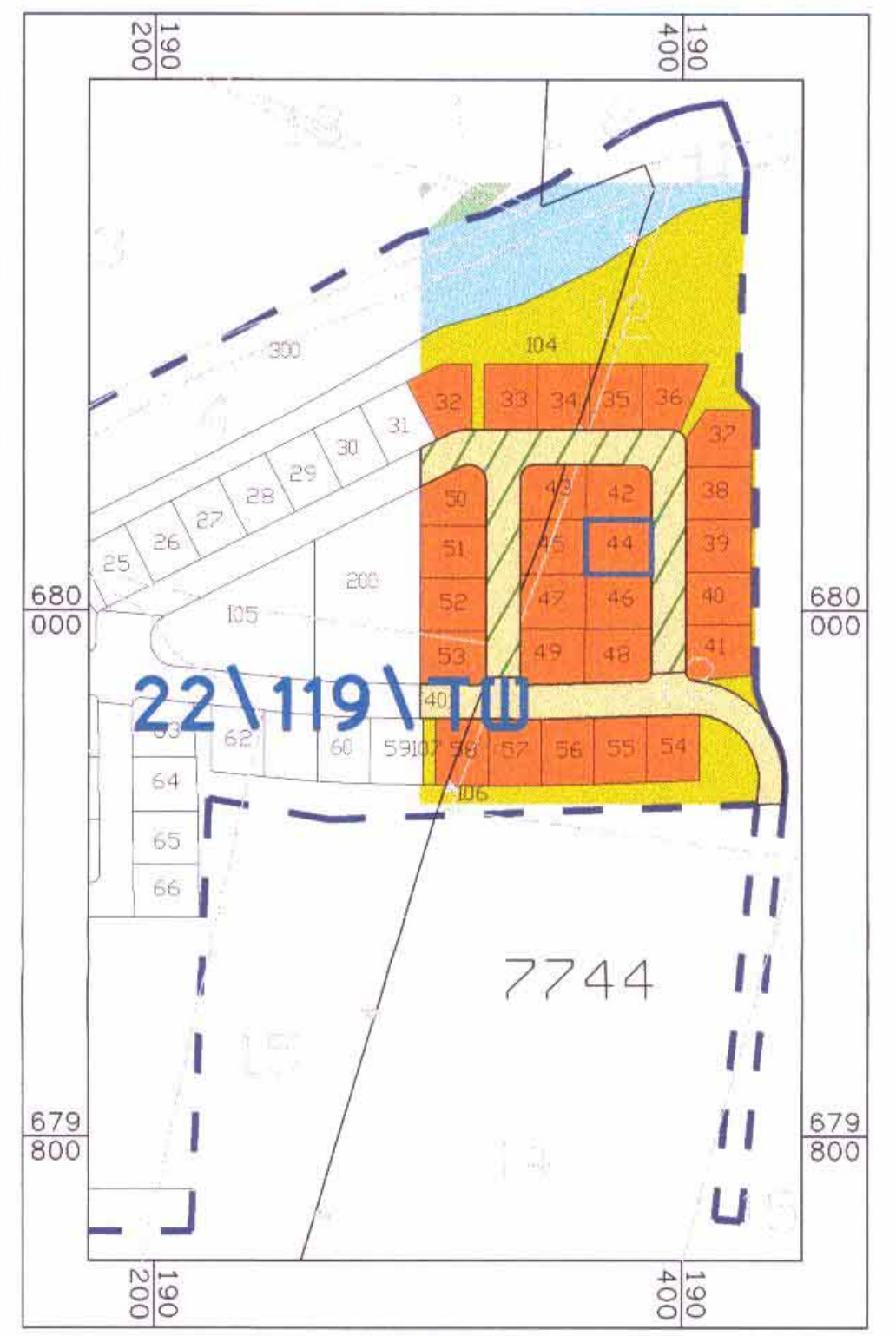

תרשים סביבה קרובה
1 : 2,500

- מקרא מצב מאושר
- גבול התכנית
 - אזור מגורים א'
 - דרך משולבת
 - קו בנין
 - מס' הדרך
 - קו בנין
 - רחוב הדרך

מצב מאושר

1 : 250
מושב שדה ורבורג
גוש 7744
חלקה 13
מגרש 44
שטח 0.516 דונם

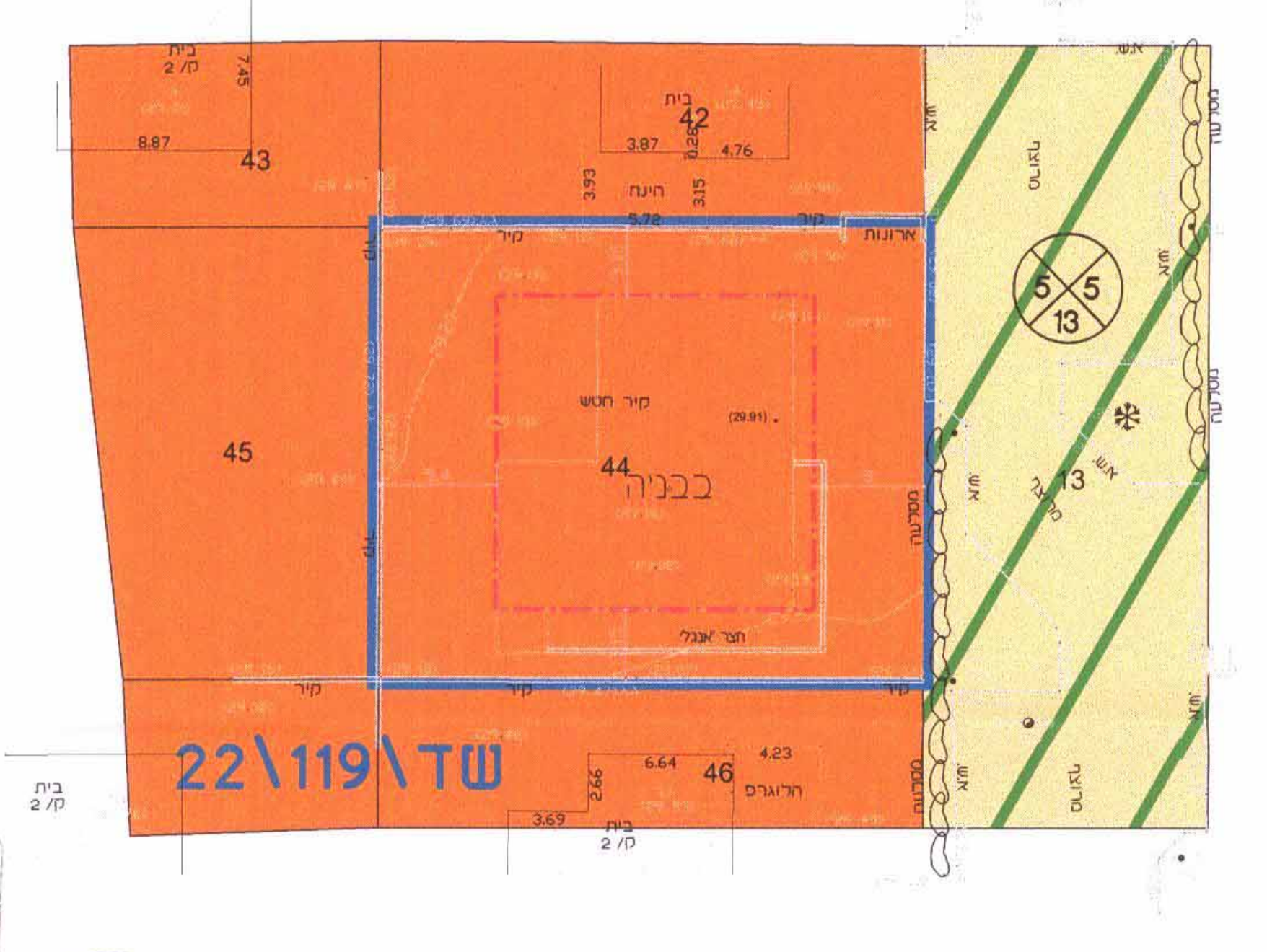

לא לצרכי רישום

אני מאשר בזה כי מפה זו היא העתק נכון של המפה הטופוגרפית שהכנתני על סמך מדידה שהסתיימה ביום 22.06.2009 שנת 2009 וכל הפרטים שצוינו במפה הם מדויקים ודרגתה היא א'. המפה בוצעה בהתאם לתקנות המודדים (מדידה ומיפוי) התשנ"ח-1998.

מסארה חוסאם - מודד מוסמך מר. 894
טיבה משלש 40400
טל: 0522-650723
טלפקס: 09-7990140
פקס: 09-7996748
מייל: EMAIL-MHMEDEBEZEQINT.NET



הערות:
יתכנו שינויים קלים במידות ובשטחים עם הכנת התצ'ר