

**תכנית מסי רחלמק\750\א\98**

רח' מורדי הגטאות 20, רחובות  
תכנית מתאר מקומית הכוללת הוראות של תכנית מפורטת

**תשריט**

איחוד וחלוקה	מסכת ראשית	אופי התכנית
ללא איחוד וחלוקה	ועדה מקומית	תכנית שניתן מכהן להוציא רחמים

מחוז : מרכז  
מרחב תכנון מקומי : רחובות  
רשות מקומית : רחובות  
שטח התכנית : 780 מ"ר  
קנה מידה : 1 : 250

**גושים וחלקות בתכנית:**

גוש	סוג הגוש	חלקות בשלמותן	חלקי חלקות
3702	מוסדר	33	-

**חותמות מוסד התכנון :**

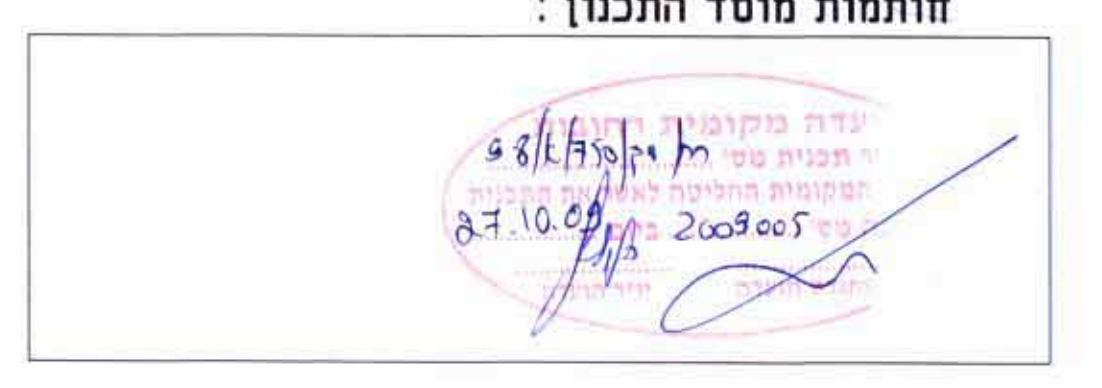

שלב: מתו וחוקף מהדורה : 1 תאריך : 20/10/09

**שמות וחתימות :**

מנהל התכנית	אילון לנבון	מס' חש 20530
יועץ תכנון	אילון לנבון	מס' חש 20530

יועץ תכנון	אילון לנבון	מס' חש 20530
יועץ תכנון	אילון לנבון	מס' חש 20530

בעלי חוכיות בקרקע	אילון לנבון	מס' חש 20530
אילון חו	אילון לנבון	מס' חש 20530

עורך התכנית	אילון לנבון	מס' חש 20530
אילון לנבון	אילון לנבון	מס' חש 20530

מועד	אילון לנבון	מס' חש 20530
אילון לנבון	אילון לנבון	מס' חש 20530

**טבלת שטחים :**

מצב מאושר		מצב מוצע	
יעוד	במ"ר	יעוד	במ"ר
מגורים ב'	780.0	מגורים ב'	780.0
סה"כ	780.0	סה"כ	780.0

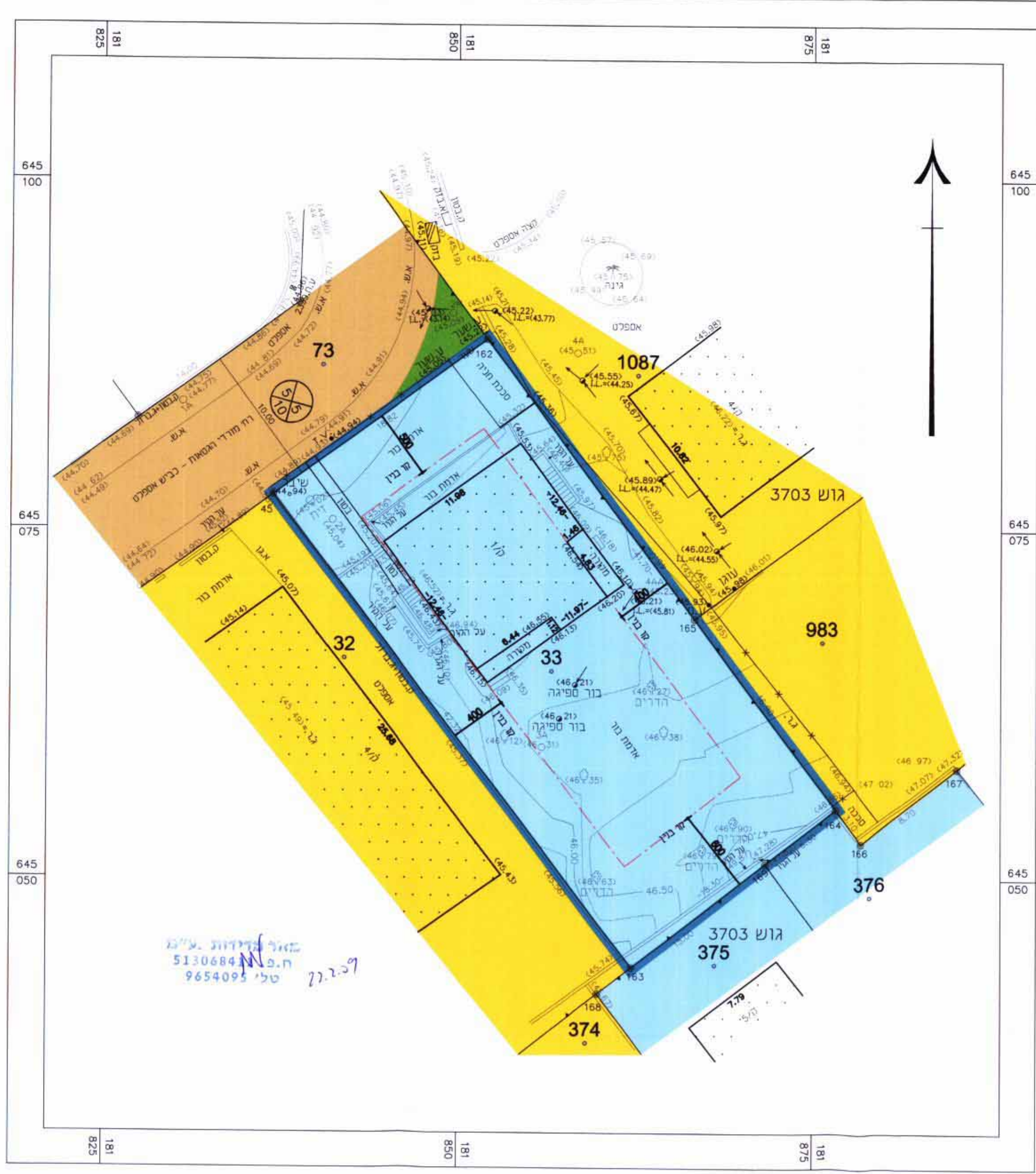

**מקרא מצב מאושר**

- גבול התכנית
- מגורים ב'
- מגורים ג'
- מבני ציבור
- דרך קיימת
- דרך מוצעת
- שטח ציבורי פתוח
- קו בניין

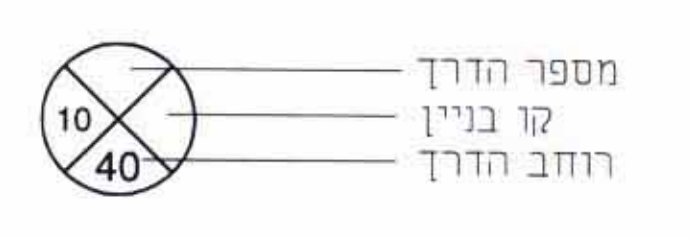

**מצב מאושר** קנ"מ 1 : 250  
( ע"פ תכנית רחלמק\750\א )



**תרשים אזור להתמצאות**  
קנ"מ 1 : 5000



**תרשים סביבה 1**  
קנ"מ 1 : 2,500

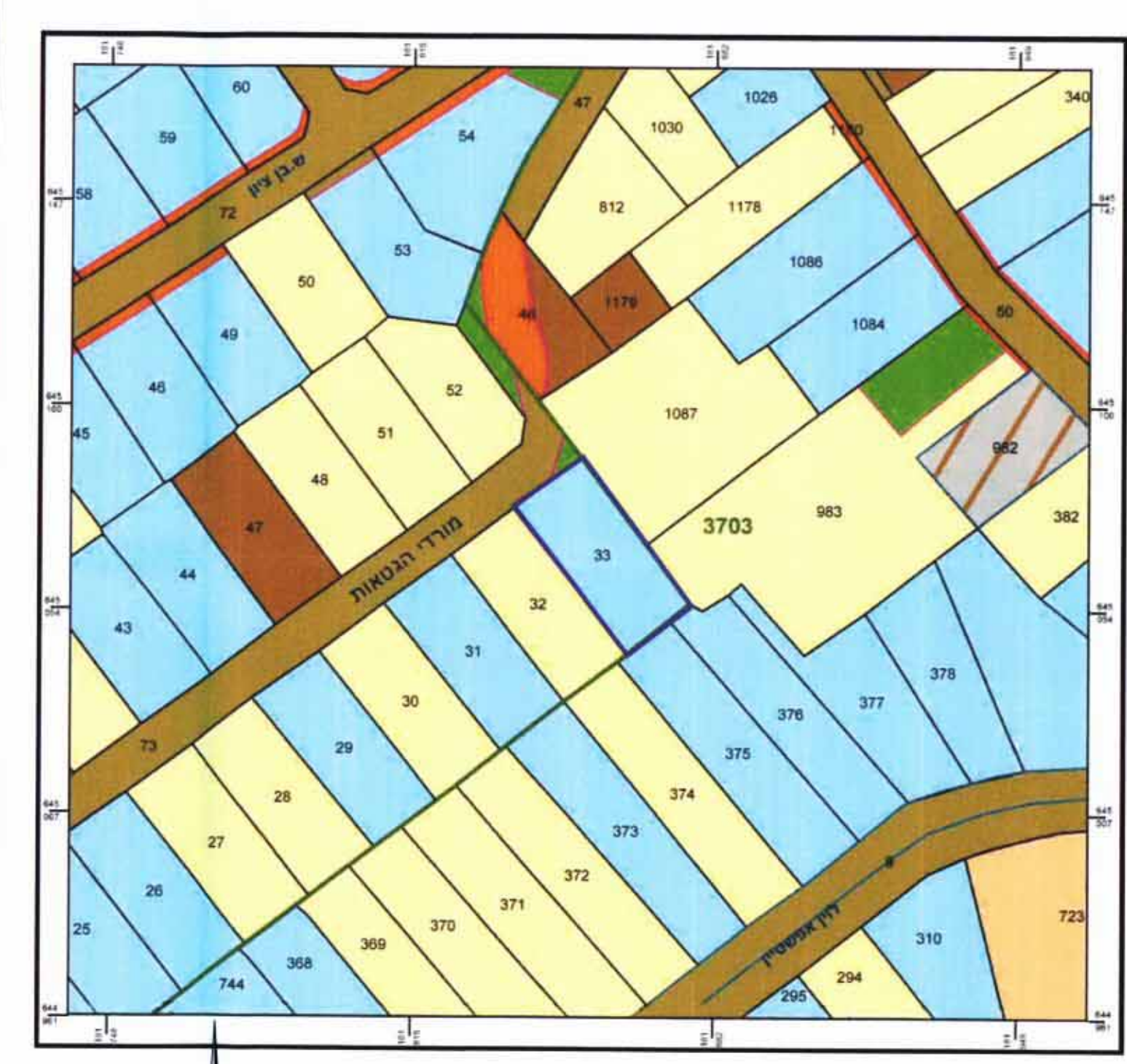

**מקרא מצב מוצע**

- גבול התכנית
- דרך מאושרת
- מגורים ג'
- מבנה להריסה
- בניין קיים
- קו בניין
- קו בניין עילי
- מספר חלקה 16
- מספר תא שטח (מגרש חדש)
- מספר הדרך
- קו בניין
- רוחב הדרך

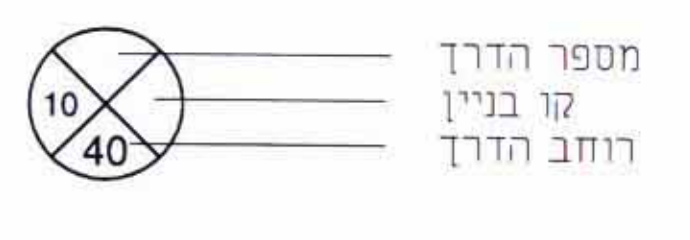

**מצב מוצע** קנ"מ 1 : 250