

עריכת חוד השרון
אתר תכנון ותשתית
תכנית מס' הר/מק/54\329
נתקבל

תכנית מס' הר/מק/54\329
חוד השרון

תכנית מפורטת מקומית הכוללת הוראות

תשריט

איחוד וחלוקה	מסכת ראשית	אופי התכנית	ועדה מקומית
-	ועדה מקומית	תכנית שניתן מסוזה להציג אתר	-

מחוז:	מרכז
מרחב תכנון מקומי:	חוד-השרון
רשות מקומית:	חוד-השרון
שטח התכנית:	1004 מ"ר
קנה מידה:	1:250

שר המשפטים
מחוז מרכז
27.12.2008
נתקבל

נושית וחלוקה בתכנית:

גוש	שטח הגוש	חלקות בשמורתן	חלקי חקלאות
6413	מוסדר	74	-

חותמות מוסד התכנון:

התוכנית נבדקה ונמצאה בתוקף
14.10.09

שלב: חוקף
מחזור: 2
תאריך: 18/11/09

שמות וחתימות:

מנהל התכנית	ד"ר רמזים וו היר	09-7428297
יועץ בשוטף	ד"ר רמזים וו היר	09-7428297
עורך התכנית	ד"ר רמזים וו היר	09-7428297
מועד	מס' תעודת זכויות	מס' תעודת זכויות
מועד	מס' תעודת זכויות	מס' תעודת זכויות

טבלת שטחים:

שטח ממוצע	שטח ממוצע	שטח ממוצע	שטח ממוצע
יחיד	יחיד	יחיד	יחיד
100	100	100	100
1004	1004	1004	1004
100	100	100	100
1004	1004	1004	1004

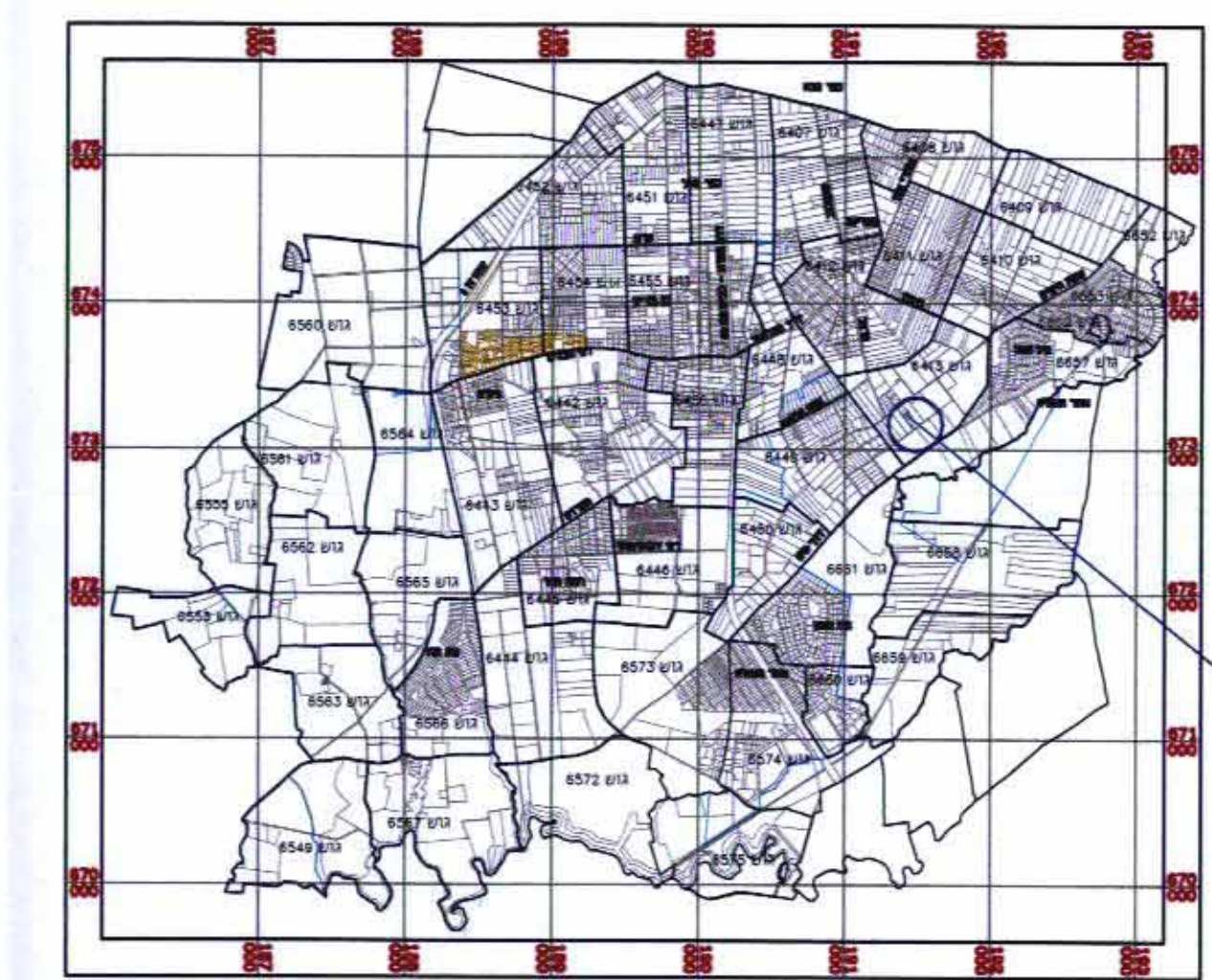

תרשים התמצאות
1:50,000

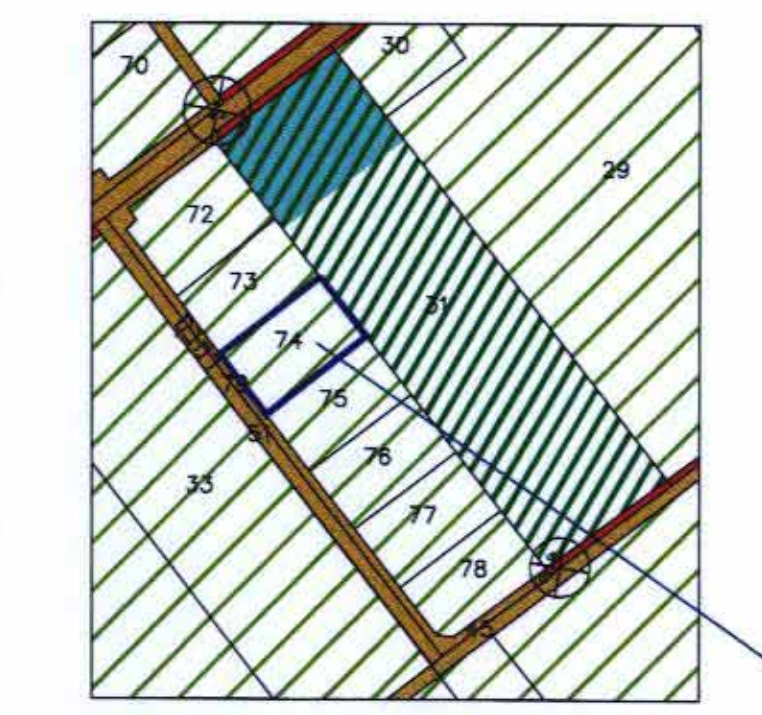

תרשים סביבה
12,500

מקרא מצב מאושר

- גבול תכנית
- קו בניין
- דרך קיימת
- אזור חקלאי
- תחום חקלאי

מחוז נפה מקום גוש חלקה הוכן בשביל הבעלים השטח
פתח תקווה חוד-השרון 6413 74 1.004 ד.מ.

הערות גבולות ושטח החלקה על פי מפת גוש רישום 6413 העבודה קשורה לרשת נקודות GPS חוד השרון

מצב מאושר
1:250

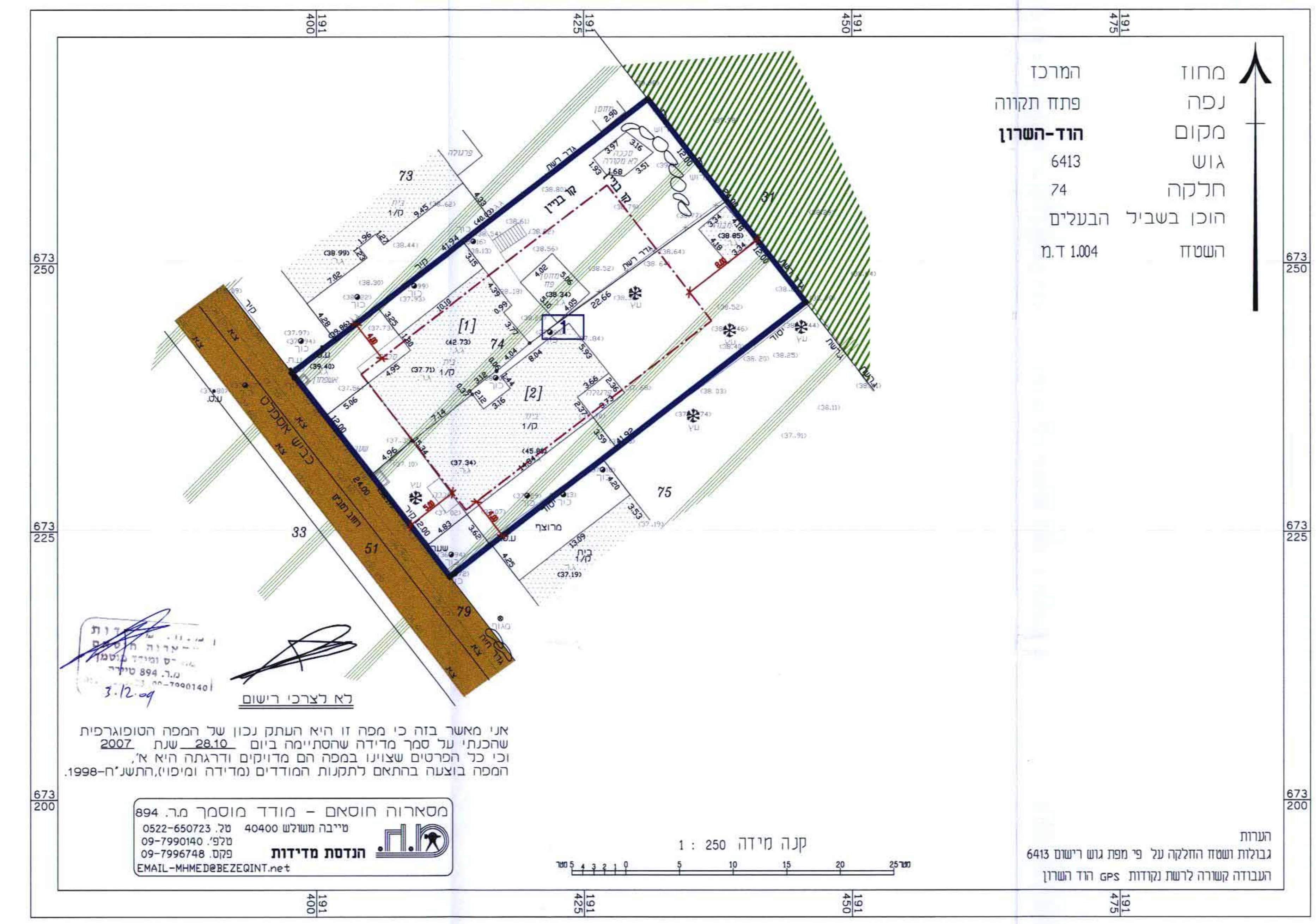

אני מאשר בזה כי מפה זו היא העתק נכון של המפה הטופוגרפית שרשמה על סמך מדידה שרשמית ביום 28.10.2002 וכן כל הפרטים שצוינו במפה הם מדויקים ודרגתה היא א' המפה בוצעה בהתאם לתקנות המודדים (מדידה ומיפוי) התשנ"ח-1998.

מסארות חוסאם - מודד מוסמך מר. 894
טיבה תשלום 40400 טל. 0522-650723
09-7990140
09-7996748
הנדסת מדידות
EMAIL:MHMED@BEZEQINT.net

מקרא מצב מוצע

- גבול תכנית אסתי
- גבול תכנית לתצוגה
- קו בניין
- אזור מגורים א'
- מספר תא שטח

מחוז נפה מקום גוש חלקה הוכן בשביל הבעלים השטח
פתח תקווה חוד-השרון 6413 74 1.004 ד.מ.

הערות גבולות ושטח החלקה על פי מפת גוש רישום 6413 העבודה קשורה לרשת נקודות GPS חוד השרון

מצב מוצע
1:250

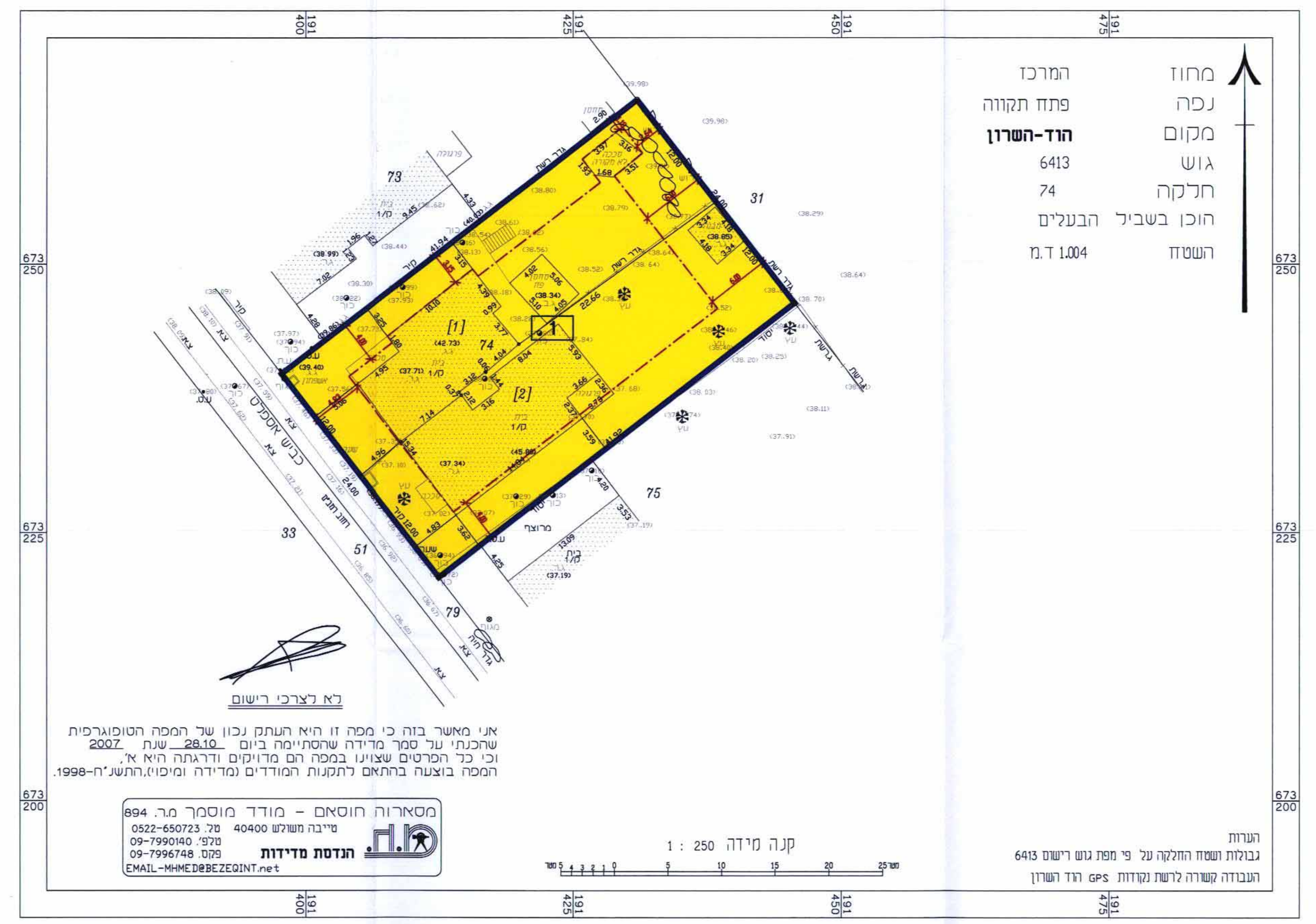

אני מאשר בזה כי מפה זו היא העתק נכון של המפה הטופוגרפית שרשמה על סמך מדידה שרשמית ביום 28.10.2002 וכן כל הפרטים שצוינו במפה הם מדויקים ודרגתה היא א' המפה בוצעה בהתאם לתקנות המודדים (מדידה ומיפוי) התשנ"ח-1998.

מסארות חוסאם - מודד מוסמך מר. 894
טיבה תשלום 40400 טל. 0522-650723
09-7990140
09-7996748
הנדסת מדידות
EMAIL:MHMED@BEZEQINT.net

מצב מוצע
1:250