

תכנית מס' רנ/מק/139

מכון רישוי יד יצחק

משרד הפנים
מחוז מרכז
24. 11. 2010

נתקבל
תיק מס'

תכנית מקומית מפורטת

תשריט

איחוד וחלוקה	סמכות ראשית	אופי התכנית
-	ועדה מקומית	תכנית שניתן מסחה להוציא התרים

מחוז: המרכז
מרחב תכנון מקומי: אפיקי השרון
עיר: ראש העין
שטח התכנית - 4.498 דונם
קנה מידה - 1:500

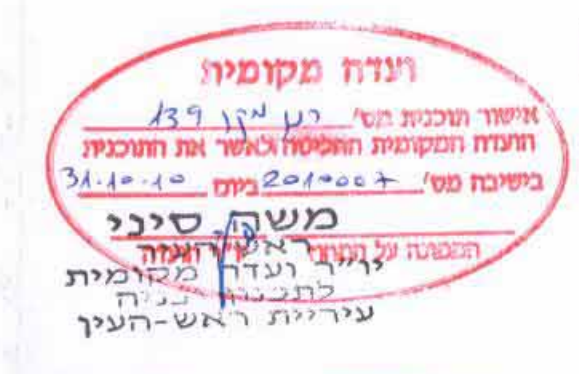

גושים וחלוקות בתכנית:

גוש	סוג הגוש	חלקת בשלמות	חלקי חלקת
4252			40

אישור/חתימות מוסדות התכנון:

Blank area for signatures and stamps of planning authorities.

שלב: מתן תוקף גירסה: 4 תאריך: 8/11/10

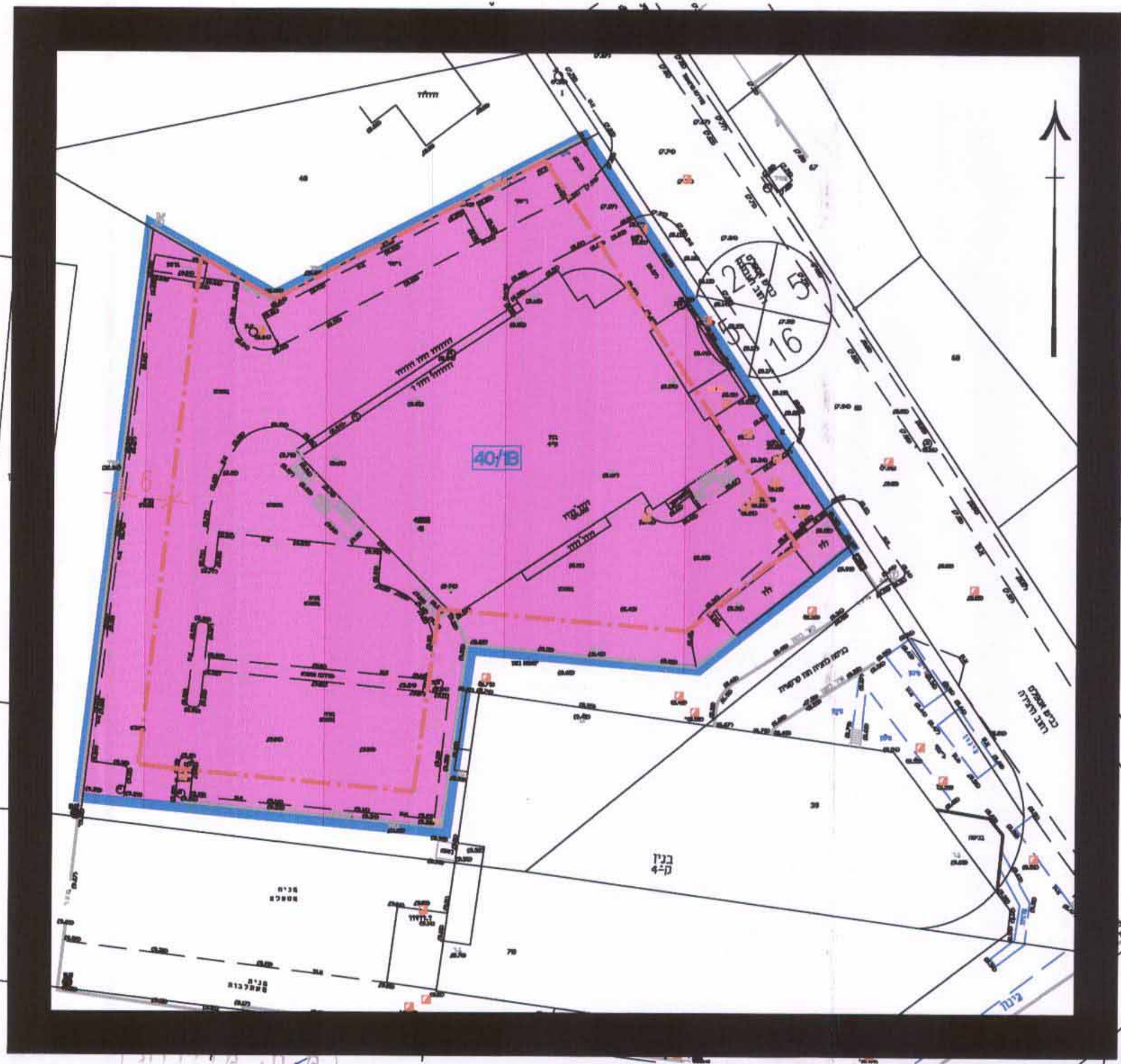

מצב מאושר 1:500

מקרא מצב מאושר:

- גבול תכנית
- גבול גוש ומספרו 9543
- גבול חלקה ומספרה 32
- גבול תא שטח ומספרו 101
- תעשיה
- קו בנין

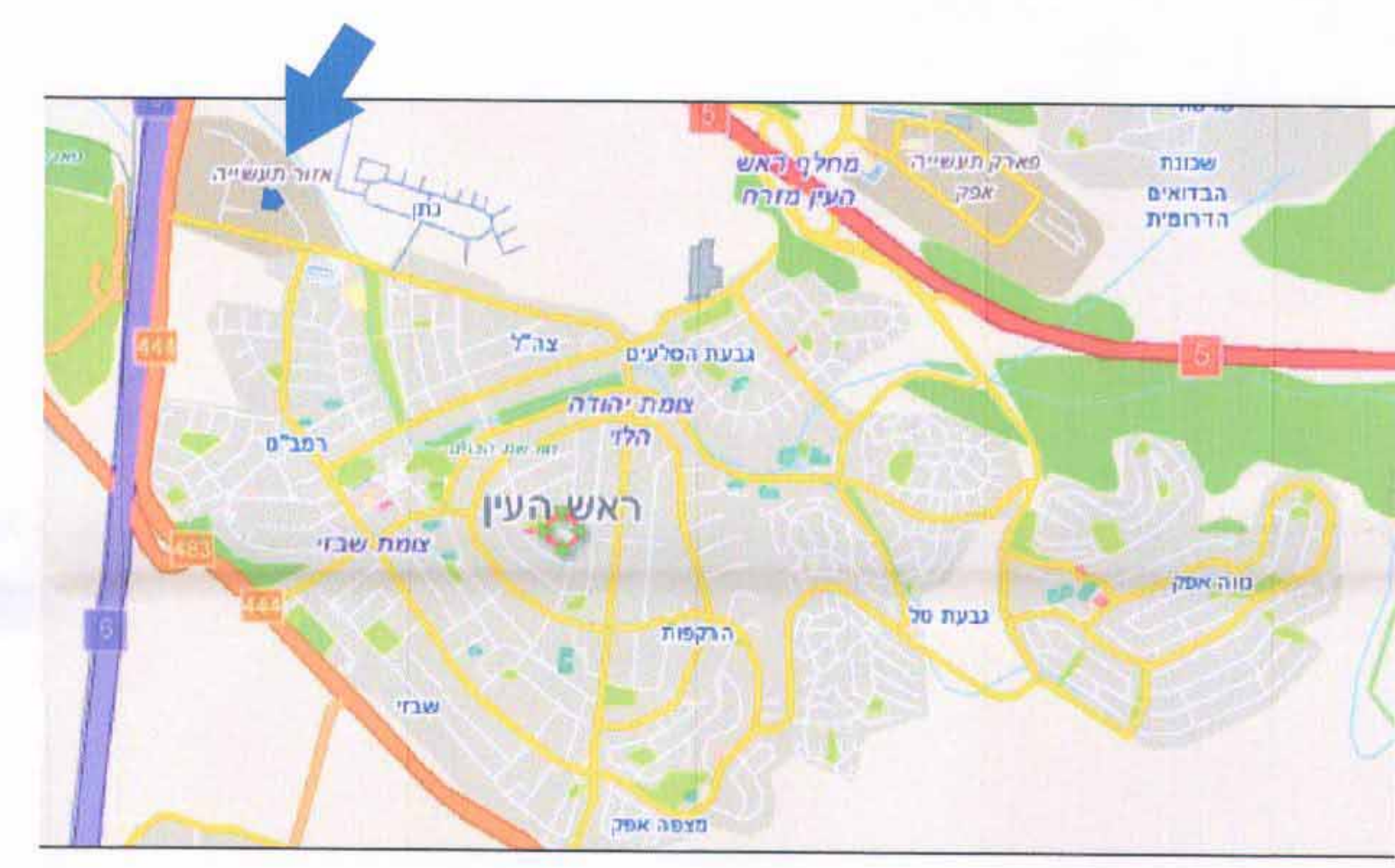

מפת העיר להתמצאות



תרשים הסביבה - 1:2500

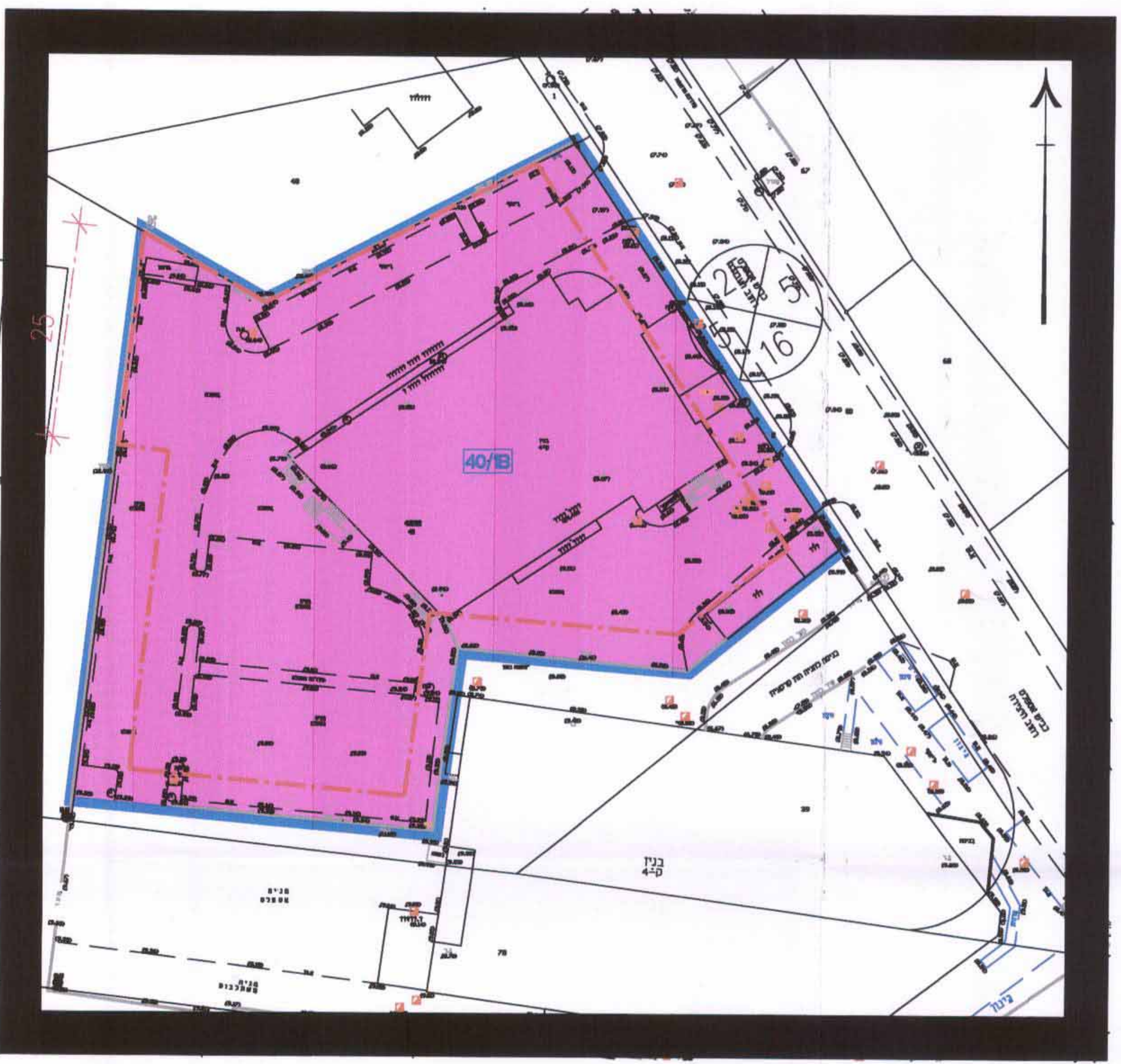

מצב מוצע 1:500

מקרא מצב מוצע:

- גבול תכנית
- גבול גוש ומספרו 9543
- גבול חלקה ומספרה 32
- גבול תא שטח ומספרו 101
- תעשיה
- קו בנין

שמות וחתימות:

שם: אופק נ.ב. בע"מ / אופק נ.ב. בע"מ	שם: אופק נ.ב. בע"מ / אופק נ.ב. בע"מ	שם: אופק נ.ב. בע"מ / אופק נ.ב. בע"מ	שם: יגאל שרייבמן בעד שרייבמן אדריכלים	שם: מסרואה חזוסם
כתובת: העבודה 11 ראש העין	כתובת: העבודה 11 ראש העין	כתובת: העבודה 11 ראש העין	כתובת: מוקדולב 53 תל אביב 62284	כתובת: כחבת: 40450
טלפון: 09-7681618	טלפון: 09-7681618	טלפון: 09-7681618	טלפון: 03-5465361	טלפון: 09-7660140
פקס: 09-7681628	פקס: 09-7681628	פקס: 09-7681628	פקס: 03-5465072	פקס: 09-7996748
דוא"ל: schr_arc@bezeqint.net	דוא"ל: schr_arc@bezeqint.net	דוא"ל: schr_arc@bezeqint.net	דוא"ל: schr_arc@bezeqint.net	דוא"ל: naredi0@gmail.com
חתימה: [Signature]	חתימה: [Signature]	חתימה: [Signature]	חתימה: [Signature]	חתימה: [Signature]
תאריך: 8/11/10	תאריך: 8/11/10	תאריך: 8/11/10	תאריך: 29/3/2010	תאריך: 29/3/2010