

משרד הפנים  
מחוז מרכז  
14.03.2011  
נתקבל  
תיק מס'

**תכנית מס' שד/מק/28/104**  
**איחוד וחלוקה בהסכמת הבעלים במשק 32, ירחיב**

סוג התכנית: מפורסת  
סוג איחוד וחלוקה: בהסכמת הבעלים  
סמכות ראשית: ועדה מקומית  
היתרים או הרשות: תכנית שמכוחה ניתן להוציא היתרים או הרשות

מחוז: מרכז  
מרחב תכנון מקומי: דרום השרון  
רשות מקומית: דרום השרון ירחיב  
שטח התכנית: 3.404 דונם  
קנה מידה: 1 : 500

גושים	גוש	סוג הגוש	חלקות בשלמותן	בחלקן
7637	7638	מוסדר	---	7, 9, 26, 27
		מוסדר	---	4, 14, 28

ועדה מקומית לתכנון ובנייה דרום השרון  
אישור תכנית מס' שד/מק/28/104  
הועדה המקומית החליטה לאשר את התכנית  
ביום 13.10.10  
יש שם 2010  
מנהל הועדה

שלב: מילוי תנאים להפקדה מחזור: 1 תאריך: 05.10.2011

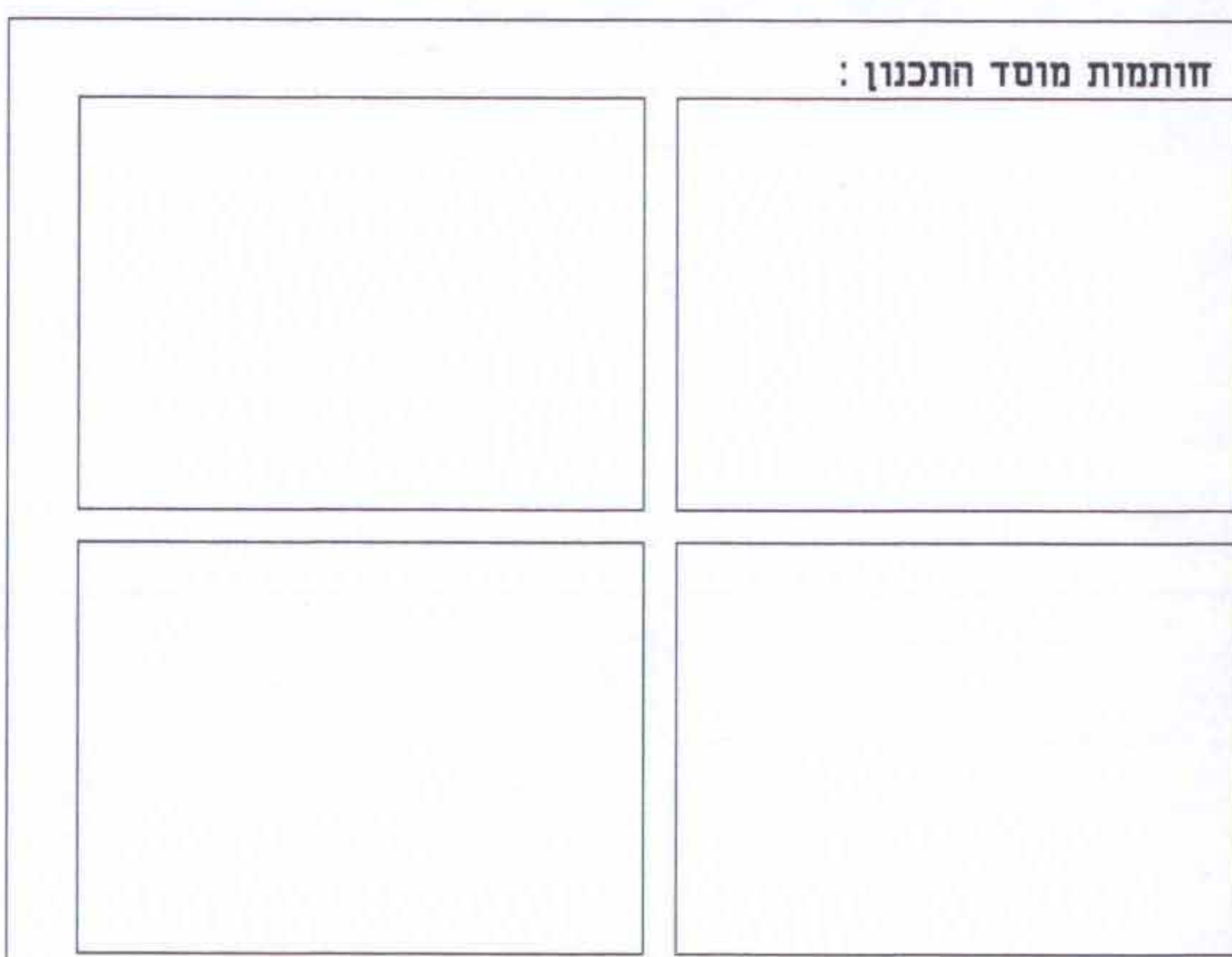

שמות וזתימות:

שם פרטי ומשפחה	מס. זהות	שם ומספר תאגיד/שם רשות מקומית	חתימה	תאריך
שמעון גולי	50801562	ל"ר	שמעון גולי	29/10/10
ל"ר		מנהל מקרקעי ישראלי		29/10/10
ל"ר	024822272	אסף אביאל	אסף אביאל-ארכיטקט	29/10/10
ריאד עאסי		ריאד עאסי	ריאד עאסי	5/11/10

**הצהרת המודד:**  
הריני מצהיר בזאת כי מידת המפה הטופוגרפית/מצבית המהווה רקע לתכנית זו, נערכה ע"י ביום 27/10/10 והיא רכנה לפי הוראות נוהל מבאית וברחאם להוראות החוק ולתקנות המודדים שבתוקף דיוק המדידה והמוסטר. מדידה בנפית-קו כעגל (בלבד) ברמה אנליטית/מדידה אנליטית מלאה ברמת תציר (כולל וכו' רחבה).  
ריאד עאסי 884  
שם המודד: מספר רשיון

שם הקובץ: Index\_sd-104-28.dwg

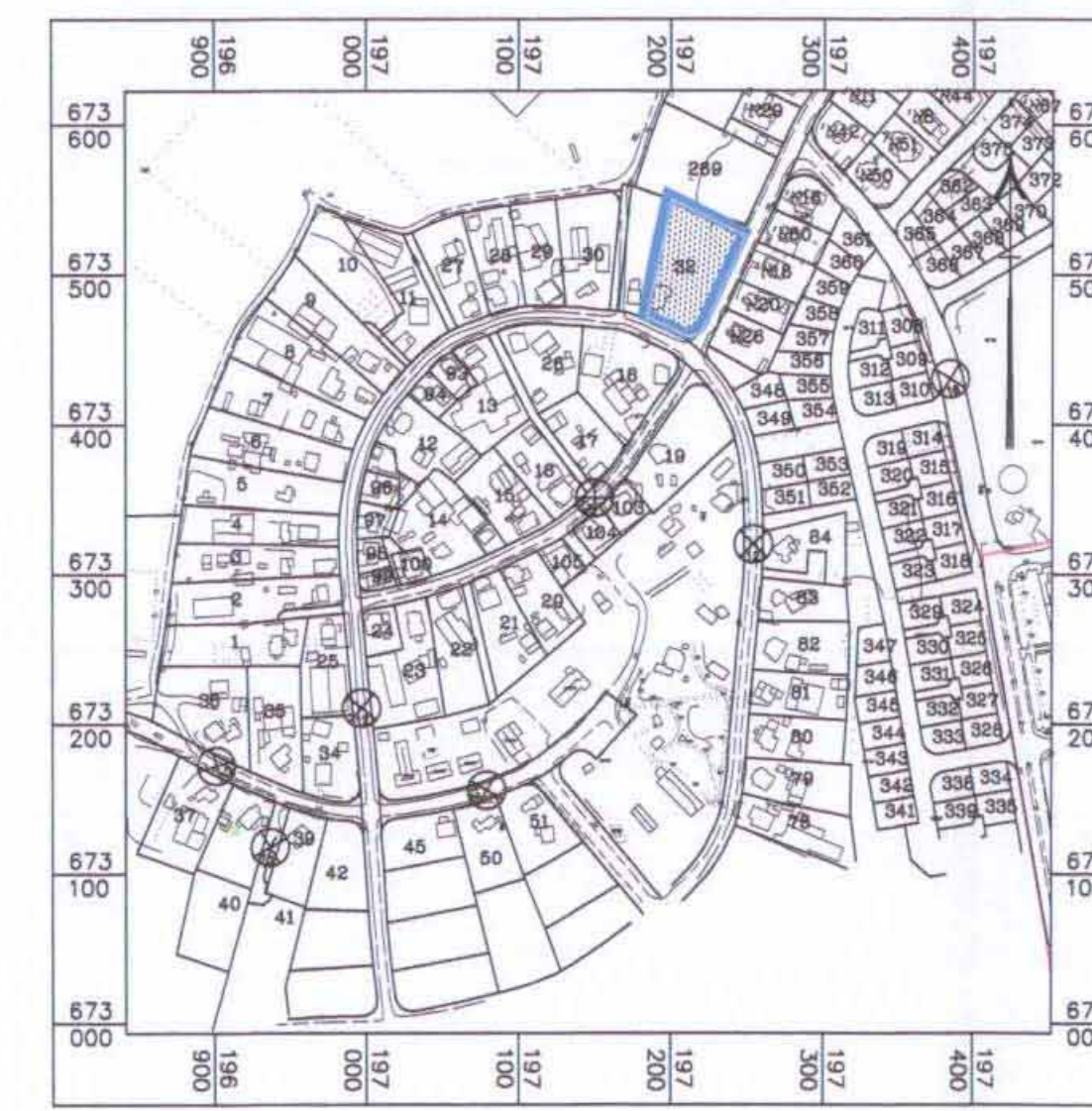

תרשים סביבה ק.מ 1:5000

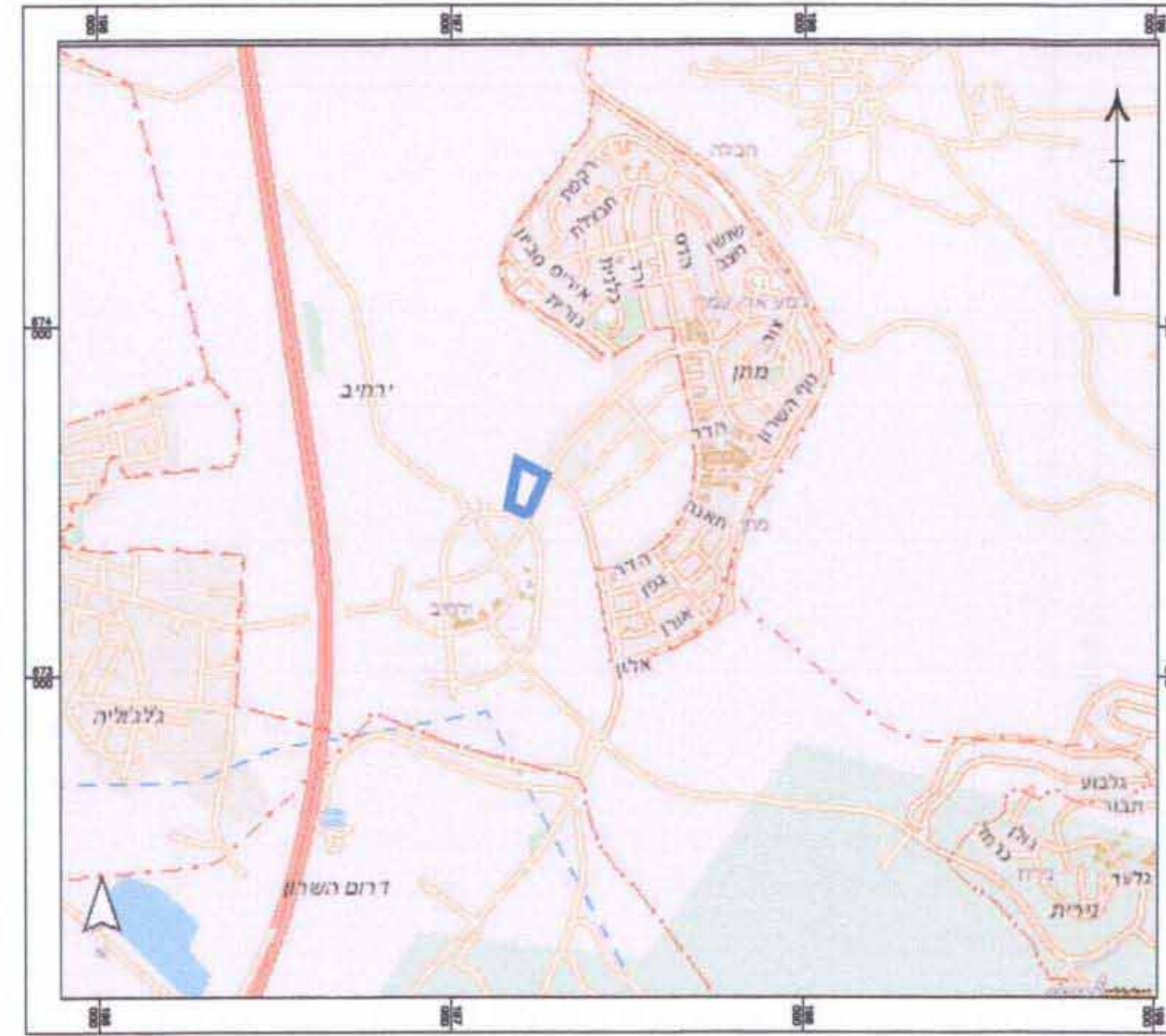

תרשים התמצאות ק.מ 1:12500

**מצב מאושר**

- גבול התכנית
- מגורים א' חקלאי משקי
- שטח פרטי פתוח
- דרך מאושרת
- מספר הדרך
- קו בניין
- רוחב הדרך

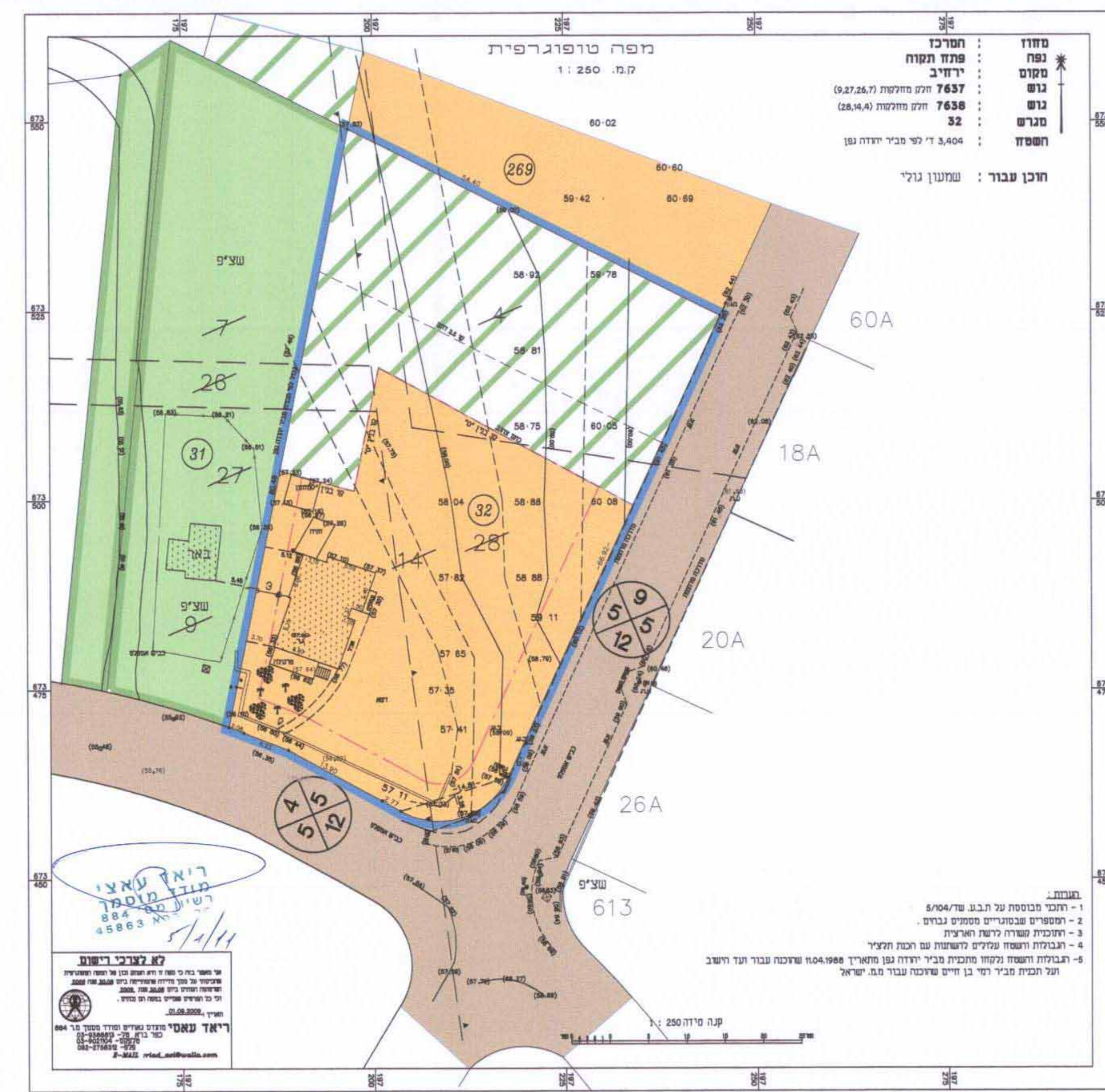

מצב מאושר ק.מ 1:500

**מקרא מצב מוצע**

- גבול התכנית
- מגורים ביישוב כפרי
- חרקע חקלאית
- מספר הדרך
- קו בניין
- רוחב הדרך
- מס' תא שטח
- קו בנין
- מבנה להריסה
- אחוד וחלוקה מחדש

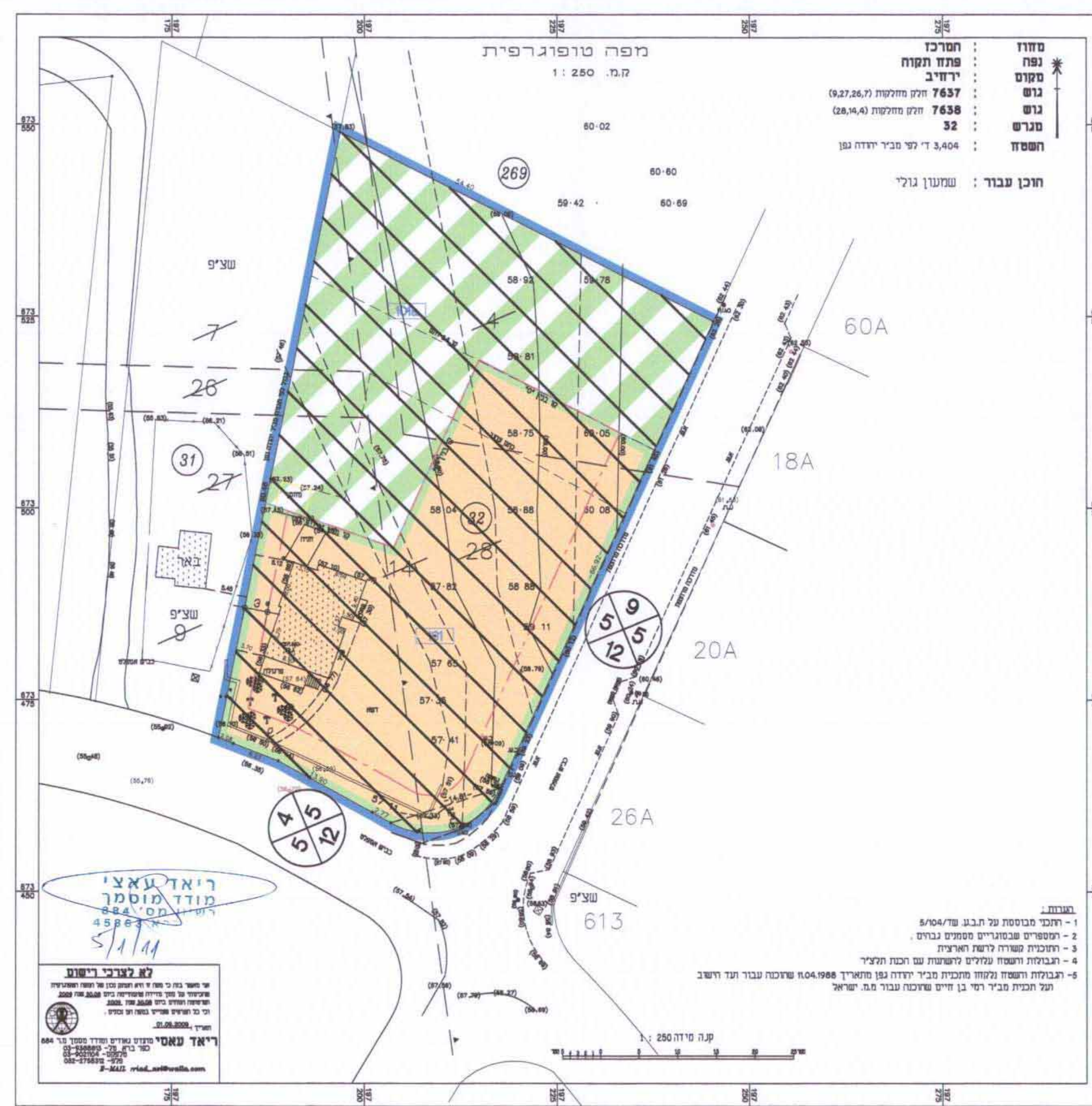

מצב מוצע ק.מ 1:500