

**מצב מוצע**  
קנ"מ 1 : 1000

- מקרא**  
**מצב מוצע**
- גבול תוכנית
  - קו בנין
  - גבול מגרש ומספרו
  - גבול גוש ומספרו
  - גבול חלקה ומספרה
  - גבול גוש ארעי ומספרו
  - גבול חלקה ארעית ומספרה
  - אזור מגורים ד'
  - דרך מאושרת
  - גבול תא שטח ומספרו
  - מספר הדרך
  - קווי בנין
  - רוחב הדרך
  - מס' חלקה
  - מס' מגרש עפ"י ת.ב.ע.
  - מס' מגרש ארעי

23/11/2010  
 חתימת המעורבים  
 חתימת המועצה  
 חתימת הרשות

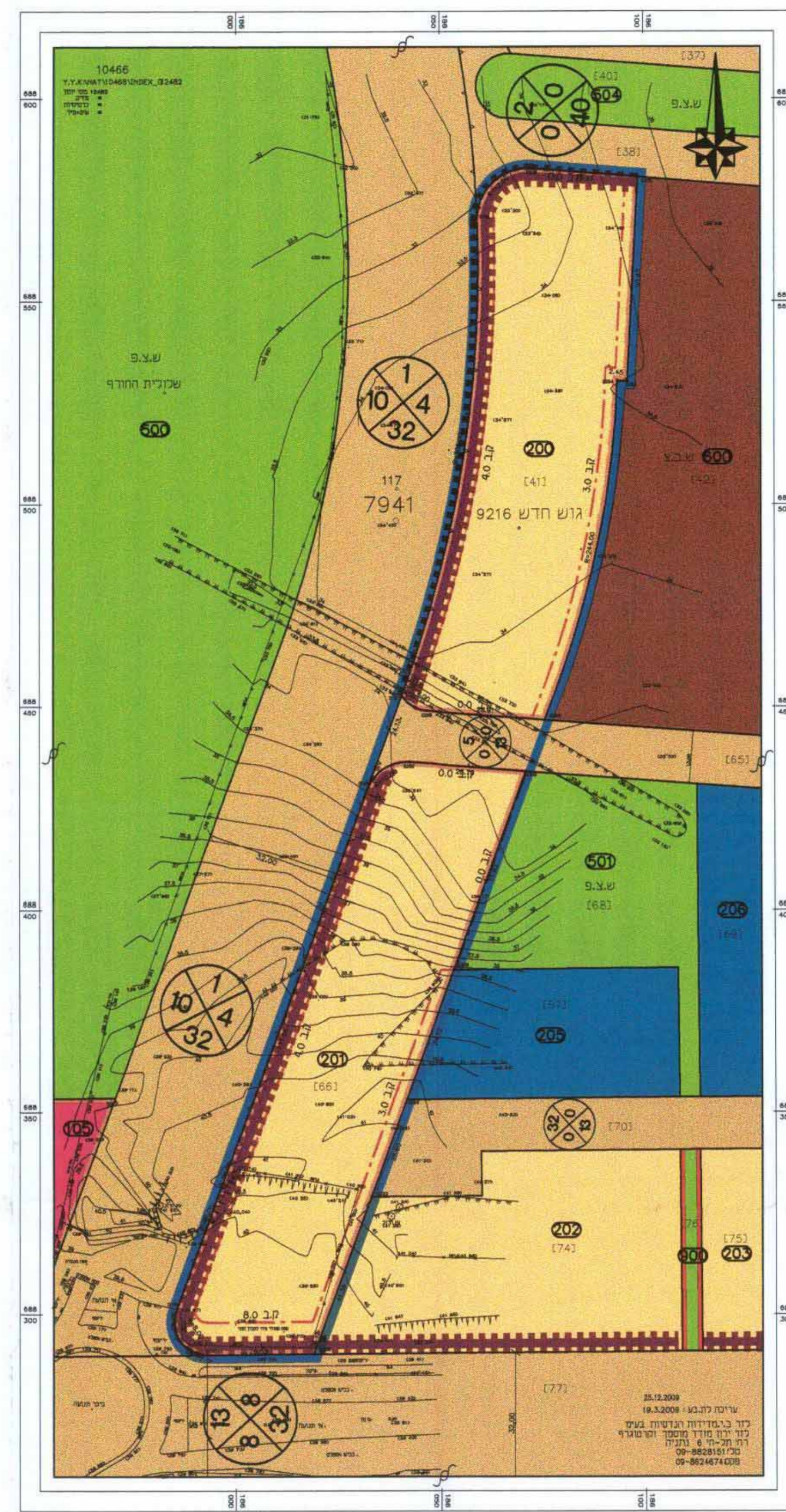

**מצב מאושר**  
קנ"מ 1 : 1000

- מקרא**  
**מצב מאושר**
- גבול תוכנית מאושרת ומספרה
  - גבול תוכנית
  - גבול מגרש ומספרו
  - גבול גוש ומספרו
  - גבול חלקה ומספרה
  - גבול גוש ארעי ומספרו
  - גבול חלקה ארעית ומספרה
  - אזור מגורים ב'
  - מגורים מיוחד
  - מגורים מיוחד א'
  - אזור מגורים ד'
  - דרך קיימת/ מאושרת
  - שבילים
  - ש.צ.פ.
  - מוסדות ציבור
  - קו בנין
  - חזית מסחרית
  - סטיו
  - מספר הדרך
  - קווי בנין
  - רוחב הדרך
  - מס' חלקה
  - מס' מגרש עפ"י ת.ב.ע.
  - מס' מגרש ארעי

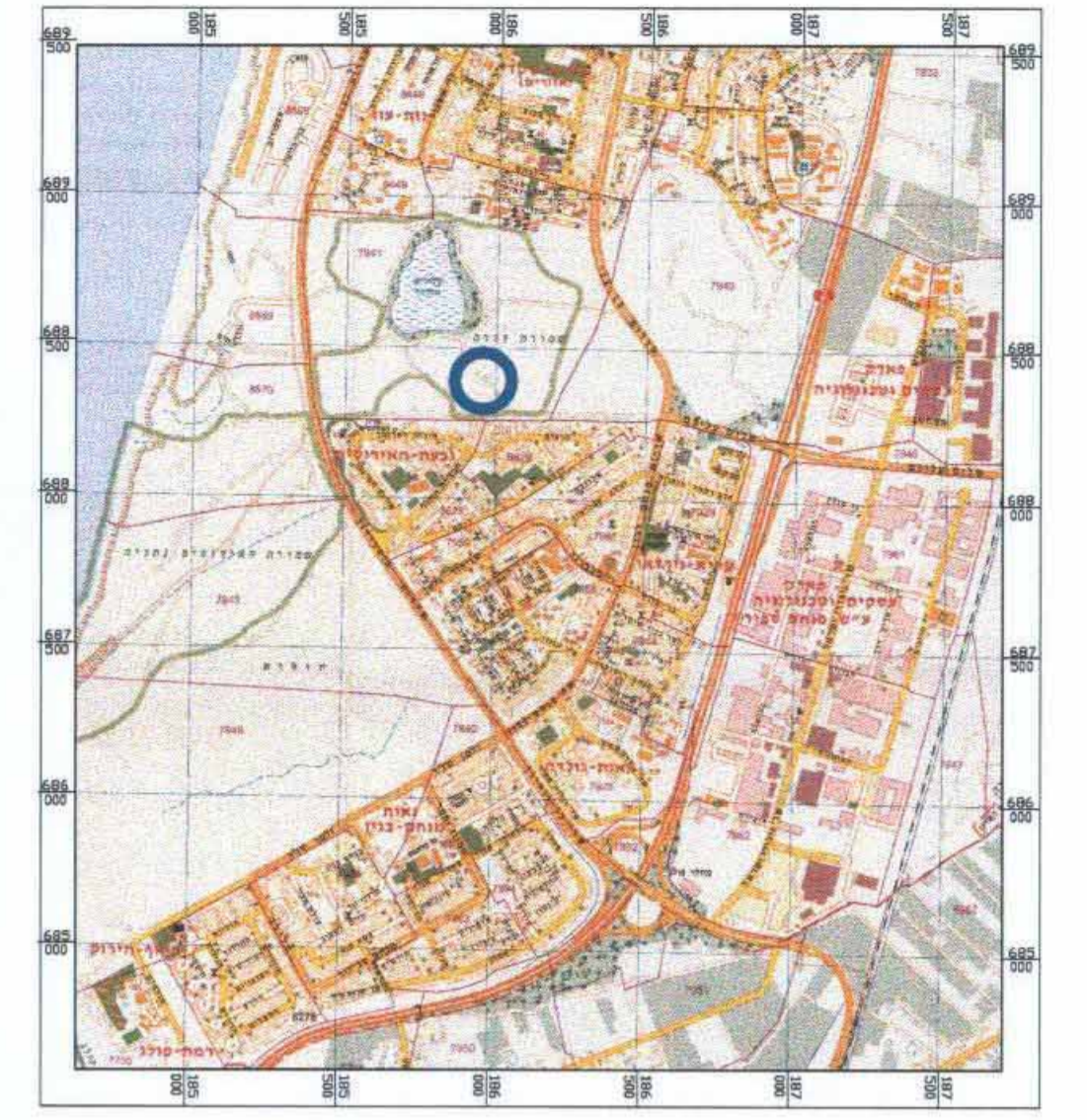

**תרשים התמצאות כללי**  
קנ"מ 1 : 12500

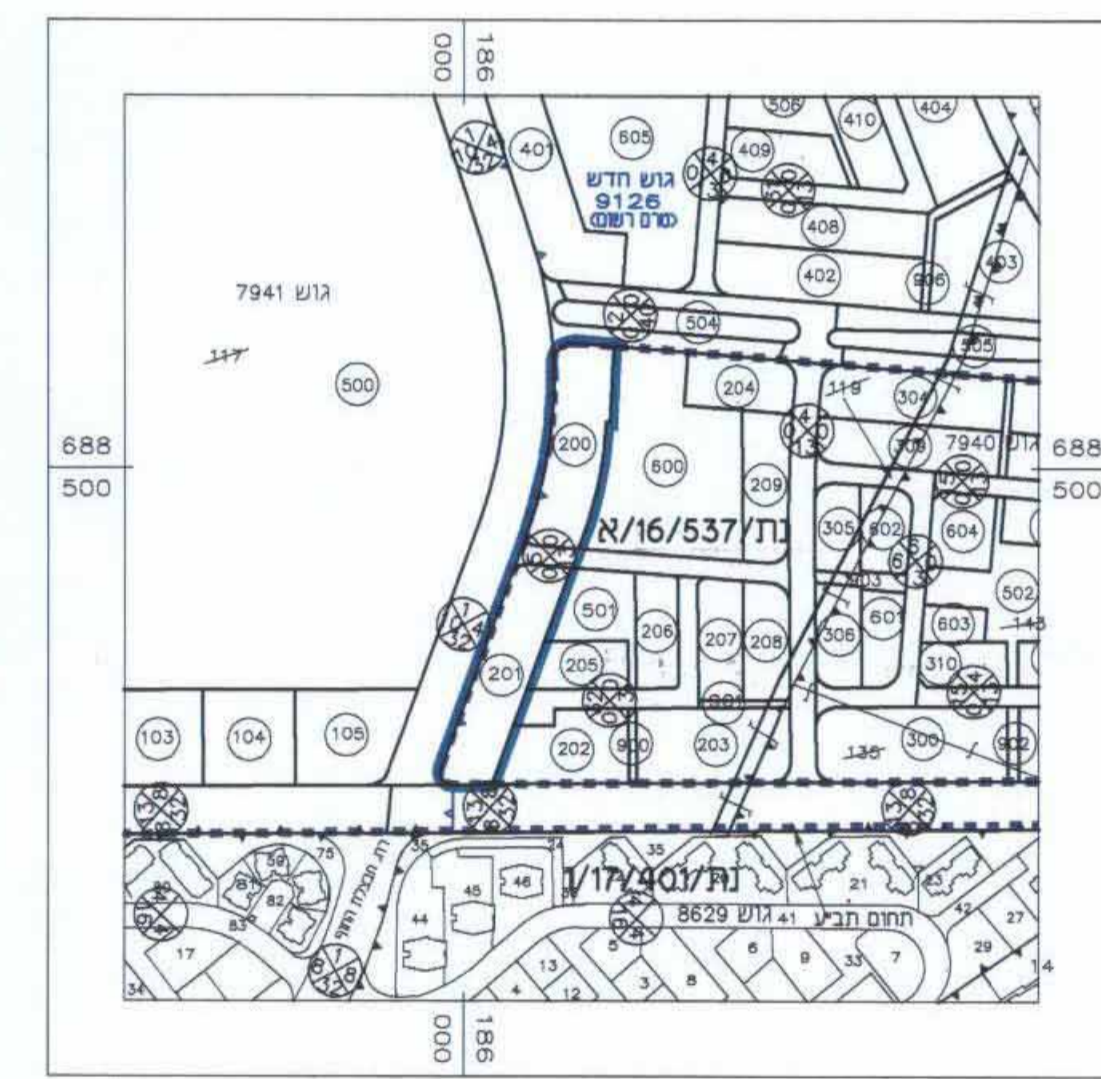

**תרשים סביבה**  
קנ"מ 1 : 2500

**שמות וזחיתמות :**

<b>יזום התכנית</b>	ש. שרביט ושות' חברה לבניה והשקעת בנייה (1990) בע"מ ז"א : 511567190 ג.פ : 28628000 ע"י ג'ורא שרביט ז"א : 68012 רחוב קופמן 4 בית שרביט קומה 16 תל אביב 68012
<b>מגיש התכנית</b>	שרביט יצחק ובניו חברה לבנין והשקעת בנייה (1990) בע"מ ז"א : 511565749 ג.פ : 28628000 ע"י ג'ורא שרביט ז"א : 68012 רחוב קופמן 4 בית שרביט קומה 16 תל אביב 68012
<b>בעל חזויות בקרקע</b>	מתל מרקעי ישראל דרך מנחם בגין תל אביב
<b>עורך התכנית</b>	גבי סמדר - דן וישראל אדריכלים מ"ר רישון 2224 רחוב איטישקין 40 נתניה ת.ד. 8816 אזורת ק. טפ"ר נתניה
<b>מודד</b>	לזר ירון מודד מוסטן וקורמורן בע"מ רח' תל תוד 6 נתניה

**צחצרת המודד :**

ריני מעוזי בואר כי מודדת המפה המפורסמת המוסה רמז. כחוננת זו מורה על ידי ביום: 19.03.2009. ודא רובנו של הוראה נולד מבואת ובתאם להוראת חתת והתמנת המודדים עממתודים חת המכיל והמקומסמודיו גרישיתנו כותב. ככבודגורמה אנכית/המודדה אנכיתת מראה בזמת תג"י (כולל חת המכיל).

לזר ירון  
700  
מספר רישון  
חתימה

עיריית נתניה  
מחוז מרכז  
23.12.2010  
נתקבל  
תיק מס'

**תכנית מס' נת/מק/537\16\7**

**בניה חדשה-שרביט באגמים-דרום נתניה**

**תכנית מפורטת**

**תשריט**

<b>איחוד וחלוקה</b>	<b>סמכות ראשית</b>	<b>אופי התכנית</b>
ועדה מקומית	תכנית שניתן מכוחה לוציא הרתיים	

מחוז :  
מרחב תכנון מקומי :  
רשות מקומית :  
שטח התכנית :  
קנה מידה :  
10.811 דונם  
1 : 1000

**גושים וחלקות בתכנית:**

גוש	סוג גוש	חלקות בשלמותן	חלקי חלקות
7941	מוסדר	117	[65]
9216		[411] , [66]	[65]

**זחיתמות מוסד התכנון :**

ועדה מקומית נתניה  
אישור ותוכנית מ"ר נתמק/537\16\7  
רשימת המועדים להחליט לאחר את התכנית  
בישיבה מס' 23 ביום 23.12.2010  
חתימת המועצה  
חתימת הרשות

שלב: מילוי תנאים למתן חוקף מהדורה 1 : תאריך: 14/12/2010